

A Descriptive Catalogue
of
Sanskrit Manuscripts

*Acquired for and deposited in the
Government Sanskrit College Library, Sarasvati Bhavana,
Banaras, during the years 1791 - 1950*

Volume I 103

(Part II)

VEDIC MANUSCRIPTS

*Prepared under the guidance of
Pt. T. P. Upadhyaya, M. A., Acharya,
Principal, Government Sanskrit College, Banaras,
and*

*Under the Supervision of
Dr. Subhadra Jha, M. A., D. Litt., Sahityacharya,
Librarian, Sarasvati Bhavana, Banaras.*

1953

काशिकराजकीयसंस्कृतमहाविद्यालयस्य

सरस्वतीभवनपुस्तकालये

१७६१ ईशवीयात् १६५० ईशवीयपर्यन्तं सङ्गृहीतानां

हस्तलिखितसंस्कृतग्रन्थानां

विवरणपञ्जिका

यस्या अयं

वैदिकग्रन्थसङ्गृहात्मकः

प्रथमो भागः ।

(द्वितीयः खण्डः)

स च राजकीयसंस्कृतमहाविद्यालयाध्यक्षस्य

पं० श्रीत्रिभुवनप्रसादोपाध्याय एम्. ए. व्याकरणाचार्यस्य

तत्त्वावधाने

सरस्वतीभवनाध्यक्षस्य पं० श्रीसुभद्र भा एम्. ए., डी. लिट्.

साहित्याचार्यस्य पर्यवेक्षणे च

१६५३ ईशवीये वर्षे सम्पादितः ।

हस्तलिखितग्रन्थविवरणपञ्जिकायाः

प्रथमो भागः

द्वितीयः खण्डः

क्रमसंख्या	ग्रन्थनाम	ग्रन्थकारनाम	पत्रसंख्याविवरणम्
४४४४	अमृतनादोपनिषत्		२ । (गणनया)
४४४५	अमृतत्रिन्दूपनिषत्		१-२ ।
४४४६	अथर्वशिखोपनिषत्		१-२ ।
४४४७	अवधूतोपनिषत्		१ ।
४४४८	अथर्वणोपनिषत्प्रश्नभाष्यम्	शङ्कराचार्यः	१-१५ ।
४४४९	अथर्वशिखोपनिषद् अथर्व- शिर उपनिषत्		१-५ ।
४४५०	अथर्वशिरउपनिषत्		१-६ ।
४४५१	अथर्वशिखोपनिषत्		१-३ ।
४४५२	"		१-८ ।
४४५३	"		१ ।
४४५४	"		१ ।
४४५५	"		१-४ ।
४४५६	अथर्वशिखोपनिषद्दीपिकाच	शङ्करानन्दः	१-७ ।
४४५७	अथर्वशीर्षोपनिषत्		१-१० ।
४४५८	"		१-२ ।
४४५९	"		१-४ ।
४४६०	"		१-४ ।
४४६१	"		१-३, ३-९ ।
४४६२	"		१-५ ।
४४६३	"		१-७ ।
४४६४	अथर्वशिखोपनिषद्भाष्यम्	शङ्करानन्दः	१-५ ।
४४६५	"		१-६ ।

आकारः	पङ्क्ति- संख्या	अक्षर- संख्या	लिपिः	आधारः	लिपिकालः	पर्यापूर्णा- विवेकः	विशेषविवरणम्
९'९ × ३'३	१०	३८	वङ्ग.	का.		पू०	दण्डलक्षणत्रयतीनाम्
७'१ × ४'४	१०	२३	दे.ना.	"		"	
७'१ × ४'४	११	२५	"	"		"	
७'१ × ४'४	१०	२२	"	"		"	
१'३ × ६'५	१६	४१	"	"		"	
९'५ × ४'५	१२	३०	"	"		"	
९ × ४'३	१०	२८	"	"		"	
८'३ × ४	८	२५	"	"		"	
७'४ × ३'७	९	१८	"	"		"	
७'७ × ५'१	१५	२९	"	"		"	
१० × ५	१३	३३	"	"	१८५५, १८७५ श.	"	
९'५ × ३'९	९	३१	वङ्ग.	"		"	
१२'५ × ४'७	९	५०	"	"		"	समूला
६'६ × ४'८	९	१९	दे.ना.	"		"	
८'७ × ५'१	१२	३५	"	"		अपू०	
८'८ × २'८	६	२७	"	"		पू०	
१२'५ × ४'१	८	४५	वङ्ग.	"		"	
५'८ × ३'९	१०	२२	दे.ना.	"		"	
५'९ × ३'३	७	१५	"	"		"	
९ × ४	९	२४	"	"		"	
७'५ × ३'३	१०	३१	वङ्ग.	"		"	दीपिकाख्या
१३ × ५	७	३९	दे.ना.	"		"	

क्रमसंख्या	ग्रन्थनाम	ग्रन्थकारनाम	पत्रसंख्याविवरणम्
४४६६	अथर्वशीर्षामृतविन्दु- मृतनादोपनिषदः दण्डलक्षणञ्च		१-३ ।
४४६७	अथर्वशिखोपनिषत्		१-२ ।
४४६८	देव्यथर्वशीर्षोपनिषत्		१-६ ।
४४६९	अथर्वणोपनिषद्भाष्यम्	शङ्कराचार्यः	१-१५ ।
४४७०	अथर्वणोपनिषत्		१-२ ।
४४७१	अथर्वगणपत्युपनिषत्		१-३ ।
४४७२	अथर्वशिर उपनिषत्		१-९ ।
४४७३	अमृतविन्दूपनिषत्		१ ।
४४७४	"		१-२ ।
४४७५	"		१-२ ।
४४७६	"		१-२ ।
४४७७	अमृतविन्दूपनिषद्दीपिका	शङ्कराचार्यः	५-१३ ।
४४७८	अमृतनादोपनिषत्		१-३ ।
४४७९	अवधूतोपनिषत्		१-२ ।
४४८०	ईशावास्योपनिषद्ग्रहस्यम्	ब्रह्मानन्दसरस्वती	१-२४ ।
४४८१	अखिलसंहितोपनिषद्ग्रहस्ये परित्राजकोपनिषत्		१-३ ।
४४८२	अथर्वशीर्षोपनिषद्दीपिका	शङ्करानन्दः	१-१८ ।
४४८३	अथर्वशिर उपनिषत्		१ ।
४४८४	अव्यक्तनृसिंहोपनिषत्		८, १० ।
४४८५	अद्वयतारकोपनिषत्		१ । (गणनया)
४४८६	अवधूतोपनिषत्		१ ।
४४८७	"		१ ।

आकारः	पङ्क्ति- संख्या	अक्षर- संख्या	लिपिः	आधारः	लिपिकालः	पूर्णापूर्णा- विवेकः	विशेषविवरणम्
१२'५ × ४'७	१२	५६	वङ्ग	का.		पू०	मोहमुद्ररच
८'५ × ४'७	१३	३०	दे.ना.	"		"	
६'१ × ३'७	११	१५	"	"		"	
१०'९ × ४'८	१२	५६	"	"		"	
९'८ × ४'२	७	२६	"	"		"	एकमेवपत्रं लिखितमन्यद्रिकम्
६'६ × ३'७	८	२३	"	"		"	
५'५ × ४'२	९	१५	"	"		"	अगस्त्याष्टकस्तोत्रञ्च शङ्कराचार्यकृतम्
८ × ४	१३	३४	"	"		"	
१३ × ५	८	४०	"	"		"	
१०'८ × ४	७	२९	वङ्ग.	"		"	
८'७ × ४'४	९	२५	दे.ना.	"		"	
११ × ३'८	८	३६	वङ्ग.	"		अपू०	अनादिः सान्ता
१३ × ५	९	३८	दे.ना.	"		पू०	
६'५ × ३	५	१५	"	"		"	
७'३ × ४'१	६	१८	"	"		"	समन्वकम्
८'१ × ३'८	९	२५	"	"		"	
१० × ४'२	११	२८	वङ्ग.	"		"	
८'९ × ४	११	३५	दे.ना.	"		अपू०	२० संख्यकमेकमेव पत्र
११ × ४'७	१०	५१	"	"		"	
११ × ४'२	१०	४३	"	"		"	
८ × ४'८	१२	२७	"	"		पू०	
६'६ × ३'८	९	१५	"	"		"	

क्रमसंख्या	ग्रन्थनाम	ग्रन्थकारनाम	पत्रसंख्याविवरणम्
४४८८	अमृतनादोपनिषत्		१ । (गणनया)
४४८९	अमृतबिन्दूपनिषत्		१-२ ।
४४९०	अथर्वशिर उपनिषत्		१-९ ।
४४९१	अल्लोपनिषत्		१ ।
४४९२	अमृतबिन्दूपनिषत्		१ ।
४४९३	अथर्वशिर उपनिषत्		१-३ ।
४४९४	"		१०-१६ ।
४४९५	अक्ष्युपनिषत्		२-४ ।
४४९६	अथर्वशिर उपनिषत्		१-३ ।
४४९७	"		१-९ ।
४४९८	"		१-१० ।
४४९९	"		१-४ ।
४५००	"		१-५ ।
४५०१	अथर्वशिखोपनिषत्		१-२ ।
४५०२	"		१-४ ।
४५०३	अथर्वणकठवल्ल्युपनिषत्		५-१६ ।
४५०४	अद्वैतस्तुतिः (उपनिषत्)		१-३ ।
४५०५	अवधूतोपनिषत्		१ ।
४५०६	अमृतबिन्दूपनिषत्		१-२ ।
४५०७	अन्नसूक्तानि सहवै उपनिषत्		१-५ ।
४५०८	अल्लोपनिषत्		१ ।
४५०९	"		१ ।
४५१०	अथर्ववेदसर्वोपनिषत्		१-५ ।

आकारः	पङ्क्ति- संख्या	अक्षर- संख्या	लिपिः	आधारः	लिपिकालः	पूर्णापूर्णा- विवेकः	विशेषविवरणम्
९'७ × ४'३	६	४०	दे.ना.	का.		अपू०	
९'८ × ३'७	१२	३५	वज्र.	"		पू०	
९ × ३'८	७	२३	"	"		"	
१०'२ × ५	१०	२९	दे.ना.	"		अपू०	
१३ × ४'३	१६	५८	वज्र.	"		पू०	
८'३ × ५'२	१४	२८	दे.ना.	"		"	
९'७ × ५	११	२३	"	"		"	अथर्वशिखोपनिषद्
८'५ × ४'६	१०	२४	"	"		अपू०	
९ × ४'६	११	२८	"	"		"	
६'३ × ४'४	७	२२	"	"		पू०	
६'३ × ४'८	१०	१७	"	"		अपू०	
९'५ × ४'३	१०	३६	"	"		पू०	
६'१ × ३'५	७	१७	"	"		"	
९'५ × ४'२	११	२९	"	"		"	
६'३ × ४'३	८	२०	"	"		"	
६'४ × ३'९	७	२०	"	"		अपू०	
८'९ × ४'३	९	१९	"	"		"	
८'२ × ४	१०	३३	"	"		पू०	
९'७ × ४'२	८	२६	"	"		"	
७'५ × ३'७	११	३२	"	"	१८९३	"	
११'९ × ५'६	९	२७	"	"		अपू०	
११ × ५'५	९	३६	"	"		पू०	
९'९ × ३'४	७	२५	"	"		"	

क्रमसंख्या	ग्रन्थनाम	ग्रन्थकारनाम	पत्रसंख्याविवरणम्
४५११	अथर्वगणपतिपूर्वतापिनी		१-४ ।
४५१२	अमृतबिन्दूपनिषत्		१-२ ।
४५१३	अमृतबिन्दूपनिषद्दीपिका	श्रीनारायणः	१-१० ।
४५१४	अमृतनादोपनिषद्दीपिका	शङ्करानन्दः	१-९ ।
४५१५	काठकोपनिषद्भाष्यम्	शङ्कराचार्यः	१-२७ ।
४५१६	अथर्वशिर उपनिषत्		१-५ ।
४५१७	अथर्वशिखोपनिषत्	नारायणः	१-५ ।
४५१८	अथर्वशिर उपनिषद्दीपिका	"	१-१५ ।
४५१९	अथर्ववेदस्यदेवाथर्वशीर्षम्		१-६ ।
४५२०	अथर्वशिर उपनिषत्		१-१९ ।
४५२१	अथर्वणोपनिषत्सु प्रश्न- भाष्यविवरणम्	शङ्कराचार्यः	१-२० ।
४५२२	अमृतबिन्दूपनिषत्		१ ।
४५२३	अन्नपूर्णापनिषत्		१-९ ।
४५२४	अमृतबिन्दूपनिषद्दीपिका	शङ्करानन्दः	१-५ ।
४५२५	अमृतनादोपनिषद्दीपिका	"	१-७ ।
४५२६	आथर्वणीयोपनिषत्		१-१४ ।
४५२७	आथर्वणीयपुरुषसुबोधिनी		१-२१ ।
४५२८	अथर्ववेदीया चतस्रउपनिषदः		२-१२ ।
४५२९	अथर्वशीर्षोपनिषत्		१ ।
४५३०	अध्यात्मोपनिषत्		१ ।
४५३१	अमृतबिन्दूपनिषत्		१-३ ।
४५३२	अमृतध्यानतेजोबिन्दूपनिषदः		६-१२ ।

आकारः	पङ्क्ति- संख्या	अक्षर संख्या	लिपिः	आधारः	लिपिकालः	पूर्णापूर्णा- विवेकः	विशेषविवरणम्
९'८ × ४'३	१२	४३	दे.ना.	का.	१८४५	पू०	
१०'६ × ४'८	९	२९	"	"		"	
१२'९ × ५	१०	६९	"	"		"	
१२'९ × ४'९	१०	५६	"	"		"	
१०'३ × ४'७	११	३३	"	"		"	६ वल्ली
९'१ × २'२	९	५०	"	"		"	
१२'८ × ५	७	५३	"	"		"	
१२'९ × ५'१	६	५७	"	"		"	
८'२ × ४'४	१४	३८	"	"		"	
७'९ × ३'९	५	२८	"	"		"	शिव-नारायण-गणपति-सूर्य-महा- देव्यादीनाम्
११'३ × ४'९	१२	३५	"	"		"	
१२'९ × ४'७	१५	५७	वङ्ग.	"		"	
१३'३ × ४'२	१२	७०	"	"		"	अथर्ववेदीया
१२ × ८'४	२०	४५	दे.ना.	"		"	
१२ × ८'४	१६	३८	"	"		"	
९'७ × ५'९	१३	३१	"	"		"	
१२'३ × ४'८	७	५१	"	"		"	तस्यास्तत्त्वबोधिनीटीका च
९'१ × ६			"	"		अपू०	मुण्डक-प्रश्न-ब्रह्मविद्या- क्षुरिकोपनिषद्:
७'३ × ४	३३	११	"	"		"	
८'८ × ३'९	६	३४	"	"	१७७२	"	
५ × ४'१	७	२४	"	"		पू०	
८ × ४	८	२३	"	"	१६९५	"	योगतत्त्वोपनिषद्

क्रमसंख्या	ग्रन्थनाम	ग्रन्थकारनाम	पत्रसंख्याविवरणम्
४५३३	अक्षयुपनिषत्		१-५ ।
४५३४	अथर्वशिखोपनिषत्		१-२ ।
४५३५	"		१ ।
४५३६	अथर्वशिर उपनिषत्		१-२ ।
४५३७	अथर्वणोपनिषदादिभाष्यम्		५० । (गणनया)
४५३८	माण्डूक्योपनिषत्कारिका- भाष्यम्	शङ्कराचार्यः	१-८३ ।
४५३९	अथर्वणीयोपनिषत्		१-२, ४-३२, ३४-३८ ।
४५४०	अथर्वशिरोपनिषद्दीपिका	शङ्करानन्दः	२-९, ९-१५ ।
४५४१	अमृतबिन्दूपनिषद्दीपिका	"	१-७ ।
४५४२	"		१-३ ।
४५४३	अद्भुतोपनिषत्		१ ।
४५४४	अल्लोपनिषत्		१ ।
४५४५	"		१ ।
४५४६	अथर्वत्रह्नी		८ । (गणनया)
४५४७	अथर्वशिर उपनिषत्		१-३ ।
४५४८	"		५-६ ।
४५४९	अमृतबिन्दूपनिषत्		१-२ ।
४५५०	अथर्वणतापनीयोपनिष- द्भाष्यम्	शङ्कराचार्यः	५३ । (गणनया)
४५५१	आरुण्युपनिषत्		१-२ ।
४५५२	आरुण्युपनिषद्दीपिका	शङ्करानन्दः	१-८ ।
४५५३	आत्मपट्कोपनिषत्		१-१२ ।
४५५४	आरुण्युपनिषत्		१-३ ।

आकारः	पङ्क्ति-संख्या	अक्षर-संख्या	लिपिः	आधारः	लिपिकालः	पूर्णापूर्ण-विवेकः	विशेषविवरणम्
६'३ × ३'३	१०	२४	दे.ना.	का.		पू०	
९ × ४'४	९	२६	"	"		"	
८'५ × ३'८	१०	३१	"	"		अपू०	
७'३ × ४'३	९	२३	"	"		"	
१०'४ × ३'८	२१	७३	वङ्ग.	"		पू०	अथर्वणकठवाजसनेयाथर्वण- श्वेताश्वतरोपनिषदाम्
१०'२ × ५'८	११	३०	दे.ना.	"	१३०० श.	"	३-४ प्रकरणे
४'९ × ३'४	९	१२	"	"		अपू०	
१३ × ५'२	९	४४	"	"		"	
१३ × ५'२	९	४७	"	"		पू०	
१३'५ × ५'२	१३	५६	वङ्ग.	"		"	
१०'५ × ३'५	६	३५	"	"		"	
१४'५ × ४'९	१०	५३	"	"		"	
१५ × ५'१	९	४७	"	"		"	
९'१ × ४'१	११	३१	दे.ना.	"		"	
५ × ३'५	९	१९	"	"		"	नारायणोपनिषद्
८'४ × ४	९	२७	"	"		अपू०	
६'५ × ३'९	११	२०	"	"		पू०	
१०'१ × ४'३	१६	५३	वङ्ग.	"		अपू०	आथर्वणोपनिषत्प्रश्नविवरणञ्च
८'२ × ४'१	९	२३	दे.ना.	"	१०४९ श.	पू०	
९'७ × ४'३	१२	३९	"	"	१८११	अपू०	
६'८ × ४'३	७	१४	"	"	१७५५ श.	पू०	
६'८ × ४'१	९	२३	"	"		"	

क्रमसंख्या	ग्रन्थनाम	ग्रन्थकारनाम	पत्रसंख्याविवरणम्
४५५५	आथर्वणोपनिषद्भाष्यम्	शङ्कराचार्यः	१-२० ।
४५५६	आथर्वणोपनिषत्प्रश्न- भाष्यम्	"	१-१७ ।
४५५७	आत्मषट्कोपनिषत्		१-७ ।
४५५८	"		१-४ ।
५४५९	"		१-५ ।
४५६०	आथर्वणोपनिषत्	शङ्कराचार्यः	२१-२२ ।
४५६१	आरुण्युपनिषत्		१-२ ।
४५६२	"		१-९५ ।
४५६३	"		१-२ ।
४५६४	"		१-३ ।
४५६५	"		१-३ ।
४५६६	"		१-२ ।
४५६७	"		१-१० ।
४५६८	आरुण्युपनिषद्दीपिका		१-६ ।
४५६९	"		१-२ ।
४५७०	आरुण्यकोपनिषत्		१-४ ।
४५७१	आत्मषट्कोपनिषत्		१-६ ।
४५७२	"		१-५ ।
४५७३	"		४ । (गणनया)
४५७४	"		१-१६ ।
४५७५	"		१-६ ।
४५७६	"		१-६ ।
४५७७	"		१-१० ।

आकारः	पङ्क्ति- संख्या	अक्षर- संख्या	लिपिः	आधारः	लिपिकालः	पूर्णापूर्णा- विवेकः	विशेषविवरणम्
१३'३ × ४'८	१०	४५	वज्र.	का.		पू०	
१३'१ × ४'९	१०	५०	"	"		"	
५'४ × ४'७	१०	११	दे.ना.	"		"	
७'७ × ३'४	१०	२५	"	"	१७७१	"	
८'५ × ४	९	२६	"	"		"	
१० × ४'४	१२	४०	"	"		अपू०	प्रश्नभाष्यम्
७'९ × ५'२	१३	२९	"	"		पू०	
८'३ × ४	१०	३४	"	"	१७०१ श.	"	
१३ × ५	९	४४	"	"		"	
६'६ × ५	१०	१६	"	"	१७४९ श.	"	
८'१ × ३'८	७	१८	"	"		"	
८'५ × ३'८	१०	३१	"	"		"	
६'३ × ५'१	१४	१७	"	"		अपू०	
९'९ × ३'९	१२	३९	वज्र.	"	१६६१ श.	पू०	
६'५ × ४'३	१५	३०	दे.ना.	"		"	परमहंसोपनिषद्
१२'५ × ४	७	४२	वज्र.	"		"	
६'४ × ५'१	९	१७	दे.ना.	"		"	
५'१ × ४'४	१२	१७	"	"		"	
९'५ × ४'४	८	२९	"	"		"	
८'१ × ४'३	४	१४	"	"		"	
६'२ × ३'६	९	१८	"	"		"	७ अध्यायः
९'२ × ५'९	१०	२२	"	"		"	
६'५ × ४	८	१३	"	"		"	

क्रमसंख्या	ग्रन्थनाम	ग्रन्थकारनाम	पत्रसंख्याविवरणम्
४५७८	आत्मधोषोपनिषत्		१-५ ।
४५७९	आत्मषट्कोपनिषत्		१-२ ।
४५८०	आत्मोपनिषत्		१ ।
४५८१	आरुण्युपनिषत्		१-४ ।
४५८२	आत्मषट्कोपनिषत् सटीका		१-४ ।
४५८३	ऐतरेयोपनिषत्		१-८ ।
४५८४	आश्रमोपनिषत्		१-२ ।
४५८५	आत्मोपनिषत्		१ ।
४५८६	प्रश्नोपनिषद्भाष्याविवरणम्	नारायणेन्द्र- सरस्वती	१-३५ ।
४५८७	आथर्वणोपनिषद्भाष्यम्	शङ्कराचार्यः	१-६२ ।
४५८८	आरुण्युपनिषत्		१-३ ।
४५८९	"		१-३ ।
४५९०	आरण्यकोपनिषत्		१-१०, १२-५६ ।
४५९१	आत्मषट्कोपनिषत्		१-५ ।
४५९२	"		१-४ ।
४५९३	"		१-८ ।
४५९४	"		१-९ ।
४५९५	"		१-४ ।
४५९६	आत्मोपनिषत् सटीपिका		६ । (गणनया)
४५९७	आगमशास्त्रविवरणम्		२७ । (गणनया)
४५९८	आथर्वणमाण्डूक्योपनिषत्		१-२ ।
४५९९	"		१-४ ।

आकारः	पङ्क्ति- संख्या	अक्षर- संख्या	लिपिः	भाषाः	लिपिकालः	पूर्णापूर्व- विवेकः	विशेषविवरणम्
६'९ × ४'४	८	१९	दे.ना.	का.		पू०	
११'८ × ६'२	१७	३३	"	"		"	ऐतरेयोपनिषत्, २ आरण्यके ६ अध्यायः
११ × ४'७	१०	४१	"	"		अपू०	
५'५ × ३'८	८	१५	"	"		पू०	
१२'३ × ४'३	७	४२	"	"		"	ऐतरेयोपनिषत्
७'४ × ३'५	६	२४	"	"		"	
८'५ × ४'८	९	३१	"	"		"	अवधूतोपनिषत्
१२ × ३'१	७	४३	वज्र.	"		"	
१३'७ × ७'५	११	५५	दे.ना.	"		"	शाङ्करभाष्यसहितम्
१०'२ × ४'५	९	४०	"	"		"	
९'४ × ४'१	८	२७	"	"		"	
९'३ × ४'२	८	२४	"	"		"	
८ × ३'५	९	२९	"	"	१७८ (?)	अपू०	
९ × ४'१	७	२९	"	"		पू०	ऐतरेयोपनिषत्
९'५ × ४'३	१०	३६	"	"		"	"
४'८ × ३'८	९	११	"	"		"	"
६'५ × ४'३	९	१५	"	"		"	"
८'५ × ५'२	११	२५	"	"		"	"
१३'१ × ५	१४	५४	"	"		"	कण्ठश्रुत्युपनिषत् तथा सर्वोपनिषत्
१० × ४'३	१६	५५	"	"		अपू०	कण्ठोपनिषद्भाष्यमैतरेयोपनिषद्- भाष्यञ्च
९'१ × ४'१	७	२९	"	"		पू०	
९'६ × ४'२	९	३०	"	"		"	दीपिकासहिता

क्रमसंख्या	ग्रन्थनाम	ग्रन्थकारनाम	पत्रसंख्याविवरणम्
४६००	आरुण्युपनिषद्दीपिका	शङ्करानन्दः	१-८ ।
४६०१	आरुण्योपनिषद्दीपिका	"	१-७ ।
४६०२	आत्मपट्टकम्		१-७ ।
४६०३	आरुण्योपनिषत्		१-३ ।
४६०४	आरण्यकोपनिषत्		१-४२ ।
४६०५	"		१-३१ ।
४६०६	आत्मपट्टकदीपिका		१-३४ ।
४६०७	आश्रमोपनिषत्		१, २-१५ ।
४६०८	आरुण्युपनिषद्दीपिका	शङ्करानन्दः	२-९ ।
४६०९	आत्मब्रह्मकैवल्योपनिषदः		१-६ ।
४६१०	आत्मोपनिषत्		१-३ ।
४६११	आत्मपट्टकोपनिषत्		१ ।
४६१२	आश्रमोपनिषत्		१-३ ।
४६१३	इतिहासोपनिषत्		१-३, ५-८ ।
४६१४	ईशोपनिषत्		१-२ ।
४६१५	ईशावास्योपनिषद्भाष्यम्		१-१६ ।
४६१६	"	शङ्कराचार्यः	१-९ ।
४६१७	ईशावास्योपनिषत्		१-४ ।
४६१८	"		१-२ ।
४६१९	ईशावास्योपनिषद्भाष्यम्	शङ्कराचार्यः	१-१० ।
४६२०	"		२, ४-६ ।
४६२१	"		२-७ ।
४६२२	"	शङ्कराचार्यः	१-२ ।

आकारः	पङ्क्ति- संख्या	अक्षर- संख्या	लिपिः	आधारः	लिपिकालः	पूर्णापूर्णा- विवेकः	विशेषविवरणम्
१३'१ × ५	१०	६६	दे. ना.	का.		पू०	
१२ × ८'३	१८	३६	"	"		"	
९'३ × ४	९	२४	"	"		"	
४'४ × ३	९	२१	वङ्ग.	"		"	
९'५ × ३'९	१०	३३	दे. ना.	"	१४८४	"	ऋग्वेदशाङ्खायनशाखायाम्
१० × ४'४	९	४२	"	"	१८१९	"	
९'७ × ४'२	८	३०	"	"	१८४१	"	
१०'५ × ४'६	९	३५	"	"		अपू०	
१३ × ५'२	९	४२	"	"		"	
११'५ × ४'९	८	३३	"	"		पू०	
१०'२ × ४'८	९	३०	"	"	१८७३	"	हिमवत्खण्डे नारायणनारदसंवादे
८'८ × ४'४	१५	३८	"	"		अपू०	पेतरेयोपनिषत्
६'५ × ४	९	१६	"	"		पू०	
८'६ × ४'२	९	२७	"	"		अपू०	
८'४ × ४	८	२२	"	"		पू०	
१४'५ × ६'२	१२	६०	"	"		"	
११'५ × ५'१	११	३८	"	"		"	
५'९ × ३'२	५	१७	"	"		"	
९'९ × ४'७	९	३४	"	"		"	
९'५ × ४'५	११	४०	"	"		"	समूलम्
९'१ × ३'८	१२	३७	"	"		अपू०	पद्मात्मकम्
१२'५ × ४	९	५६	वङ्ग.	"		"	
१२ × ३'१	८	४४	"	"		"	

क्रमसंख्या	ग्रन्थनाम	ग्रन्थकारनाम	पत्रसंख्याविवरणम्
४६००	आरुण्युपनिषद्दीपिका	शङ्करानन्दः	१-८ ।
४६०१	आरुण्योपनिषद्दीपिका	"	१-७ ।
४६०२	आत्मषट्कम्		१-७ ।
४६०३	आरुण्योपनिषत्		१-३ ।
४६०४	आरण्यकोपनिषत्		१-४२ ।
४६०५	"		१-३१ ।
४६०६	आत्मषट्कदीपिका		१-३४ ।
४६०७	आश्रमोपनिषत्		१, ३-१५ ।
४६०८	आरुण्युपनिषद्दीपिका	शङ्करानन्दः	२-९ ।
४६०९	आत्मब्रह्मकैवल्योपनिषदः		१-६ ।
४६१०	आत्मोपनिषत्		१-३ ।
४६११	आत्मषट्कोपनिषत्		१ ।
४६१२	आश्रमोपनिषत्		१-३ ।
४६१३	इतिहासोपनिषत्		१-३, ५-८ ।
४६१४	ईशोपनिषत्		१-२ ।
४६१५	ईशावास्योपनिषद्भाष्यम्		१-१६ ।
४६१६	"	शङ्कराचार्यः	१-९ ।
४६१७	ईशावास्योपनिषत्		१-४ ।
४६१८	"		१-२ ।
४६१९	ईशावास्योपनिषद्भाष्यम्	शङ्कराचार्यः	१-१० ।
४६२०	"		२, ४-६ ।
४६२१	"		२-७ ।
४६२२	"	शङ्कराचार्यः	१-२ ।

आकारः	पङ्क्ति- संख्या	अक्षर- संख्या	लिपिः	आधारः	लिपिकालः	पूर्वापूर्व- विवेकः	विशेषविवरणम्
१३'१×५	१०	६६	दे. ना.	का.		पू०	
१२×८'३	१८	३६	"	"		"	
९'३×४	९	२४	"	"		"	
४'४×३	९	२१	वङ्ग.	"		"	
९'५×३'९	१०	३३	दे. ना.	"	१४८४	"	ऋग्वेदशाङ्खायनशाखायाम्
१०×४'४	९	४२	"	"	१८१९	"	
९'७×४'२	८	३०	"	"	१८४१	"	
१०'५×४'६	९	३५	"	"		अपू०	
१३×५'२	९	४२	"	"		"	
११'५×४'९	८	३३	"	"		पू०	
१०'२×४'८	९	३०	"	"	१८७३	"	हिमवत्खण्डे नारायणनारदसंवादे
८'८×४'४	१५	३८	"	"		अपू०	पेतरेयोपनिषत्
६'५×४	९	१६	"	"		पू०	
८'३×४'२	९	२७	"	"		अपू०	
८'४×४	८	२२	"	"		पू०	
१४'५×६'२	१२	६०	"	"		"	
११'५×५'१	११	३८	"	"		"	
५'९×३'२	५	१७	"	"		"	
९'९×४'७	९	३४	"	"		"	
९'५×४'५	११	४०	"	"		"	समूलम्
९'१×३'८	१२	३७	"	"		अपू०	पद्यात्मकम्
१२'५×४	९	५६	वङ्ग.	"		"	
१२×३'१	८	४४	"	"		"	

क्रमसंख्या	ग्रन्थनाम	ग्रन्थकारनाम	पत्रसंख्याविवरणम्
४६२३	ईशावास्योपनिष्ठाप्यम्	शङ्कराचार्यः	१,८-२२
४६२४	ईशोपनिषद्गीका		३-५ ।
४६२५	ईशावास्योपनिषत्		१ ।
४६२६	"		१-३ ।
४६२७	"		१-२ ।
४६२८	"		१-२ ।
४६२९	"		१-२ ।
४६३०	"		१-३ ।
४६३१	"		१-४ ।
४६३२	"		१-२ ।
४६३३	"		१-३ ।
४६३४	ईशावास्यरहस्यम्	ब्रह्मानन्दसर- स्वती	१-६ ।
४६३५	ईशावास्योपनिषत्		१-२ ।
४६३६	"		१-२ ।
४६३७	"		१-२ ।
४६३८	"		१-३ ।
४६३९	"		१-२ ।
४६४०	"		१-३ ।
४६४१	"		१ ।
४६४२	"		१-२ ।
४६४३	"		१-२ ।
४६४४	"		१-२ ।
४६४५	"		१-५ ।

आकारः	पङ्क्ति- संख्या	अक्षर- संख्या	लिपिः	आधारः	लिपिकालः	पूर्णापूर्व- विवेकः	विशेषविवरणम्
१२ × ३८	१०	४६	वङ्ग	का.	१७२२ श.	अपूर्.	केनोपनिषद्भाष्यञ्च पूर्णम् ज्ञानप्रबोधिनी
१२'५ × ३८	९	५३	"	"	१७१२ श.	"	
८'२ × ४	१३	३८	दे.ना.	"		पूर्.	
८'२ × ३'७	६	२६	"	"		"	
७'३ × ४'१	९	२५	"	"		"	
८'५ × ४'५	६	१७	"	"		"	
७'५ × ४'५	११	२४	"	"		"	
८'३ × ४	६	१८	"	"	१७३७ श.	"	
६'३ × ४'८	९	१४	"	"		"	
६'५ × ४'१	१०	१७	"	"		"	
८'१ × ३'९	९	२४	"	"		"	मारुडूक्योपनिषद्
१० × ५	१६	३७	"	"		"	
१० × ५	१२	३१	"	"	१८७१	"	
९ × ३'६	८	३४	"	"		"	
६'७ × ४'१	९	२५	"	"		"	
९'४ × ४'१	८	२९	"	"		"	
६'८ × ३'७	९	२४	"	"		"	
६'३ × ४	७	१९	"	"		"	
९ × ४	९	२३	वङ्ग.	"		अपूर्.	
९'९ × ५'२	११	३०	दे.ना.	"		पूर्.	
१२'५ × ३	५	५६	वङ्ग.	"		"	
१२'५ × ४'९	९	३२	"	"		"	
५'४ × ३'५	५	१३	दे.ना.	"	१७९५ श.	"	

क्रमसंख्या	ग्रन्थनाम	ग्रन्थकारनाम	पत्रसंख्याविषयम्
४६४६	ईशावास्योपनिषत्		१ ।
४६४७	ईशावास्योपनिषद्भाष्यम्	शङ्कराचार्यः	१-९ ।
४६४८	"	"	१-७ ।
४६४९	"	"	१-१२ ।
४६५०	"	"	१-८ ।
४६५१	"	"	१-९ ।
४६५२	"	"	१-१८ ।
४६५३	"	"	१-९ ।
४६५४	ई.वा.भास्यटिप्पणम्	आनन्दगिरिः	१-१० ।
४६५५	"	"	१-२८ ।
४६५६	"	"	१-५ ।
४६५७	ईशावास्योपनिषद्ग्रहस्यम्	ब्रह्मानन्दसरस्वती	१-११ ।
४६५८	ईशाकेनकठमुण्डकोप- निषदः		१-१४ ।
४६५९	ईशाकेनकठोपनिषदः		१-११ ।
४६६०	ईशावास्योपनिषत्		१-२ ।
४६६१	"		१-३ ।
४६६२	"		१-२ ।
४६६३	"		१-२ ।
४६६४	"		१-२ ।
४६६५	"		१-२ ।
४६६६	"		१-२ ।
४६६७	"		१ ।
४६६८	"		१ ।

आकारः	पङ्क्ति- संख्या	अक्षर- संख्या	लिपिः	आधारः	लिपिकालः	पूर्णापूर्णा- विवेकः	वरोधविवरणम्
१२'७×६'६	१३	३२	दे.ना.	का.		पू०	
१०'६×४'८	९	४०	"	"		"	
१३'१×४'८	१०	४०	वज्र.	"		"	
१०'३×४'५	८	२८	दे.ना.	"		"	
९'४×४'२	१३	३२	"	"		"	
८'७×४'२	१५	३२	"	"		"	
७'६×४	७	२१	"	"		"	
१२'५×४'९	९	४१	वज्र.	"		"	
७'१×४'१	१४	२४	दे.ना.	"		"	
११×४'६	१२	३२	"	"		"	
८'६×४'३	१४	४०	"	"		"	
६×३'७	१०	२३	"	"		"	
११'७×४'८	१०	४४	"	"		"	
८'९×३'५	९	३१	"	"		"	
१२'५×३'९	७	४३	वज्र.	"		"	
७'८×४	९	२५	दे.ना.	"		"	
७'५×४	८	२०	"	"		"	
१३×५	९	३८	"	"		"	
१०'६×४'५	९	३७	"	"		"	
१०×४'१	११	३५	"	"		"	
१०'९×३'९	६	३२	"	"		"	
१२'७×३'८	७	५२	वज्र.	"		"	
१२'८×३'१	९	४४	"	"		अपू०	

क्रमसंख्या	ग्रन्थनाम	ग्रन्थकारनाम	पत्रसंख्याविवरणम्
४६६९	ईशावास्योपनिषद्भाष्यम्	शङ्कराचार्यः	१-९ ।
४६७०	"	"	१-७ ।
४६७१	ईशावास्यकेनोपनिषदौ		१-३ ।
४६७२	ई.वा. भाष्यटिप्पणम्	प्रकटार्थकारः	१०-१४, १६-२१ ।
४६७३	ईशावास्योपनिषत्		१-८ ।
४६७४	"		१-२ ।
४६७५	"		१-३ ।
४६७६	"		१-३ ।
४६७७	ईशावास्योपनिषद्भाष्यम्	शङ्कराचार्यः	१-१४ ।
४६७८	ईशावास्योपनिषत्		१ ।
४६७९	"		१-२ ।
४६८०	"		१-३ ।
४६८१	"		१ ।
४६८२	ईशावास्योपनिषत् सभाष्या कठोपनिषत् " " प्रश्नोपनिषत् " "	भा.का.कुरनायणः " रंगरामानुजः " "	२२ । (गणनया)
४६८३	ईशावास्यटीका	शङ्करानन्दतीर्थः	१-५ ।
४६८४	ईशावास्यरहस्यम्	ब्रह्मानन्दसरस्वती	१-६ ।
४६८५	"		१-८ ।
४६८६	ईशावास्यकेनोपनिषदोर्भाष्य- टिप्पणम्		१-४० ।
४६८७	ईशावास्योपनिषत्		१-५ ।
४६८८	"		१-३ ।
४६८९	"		१-४ ।
४६९०	ईशावास्योपनिषद्भाष्यम्	शङ्कराचार्यः	१-१६ ।

आकारः	पङ्क्ति- संख्या	अक्षर संख्या	लिपिः	आधारः	लिपिकालः	पूर्णापूर्णा- विवेकः	विशेषविवरणम्
८'७×४	१३	३५	वङ्ग.	का.		पू०	
१२'५×३'९	८	५१	"	"		"	
१२'५×४	८	४१	"	"		"	
८'५×३'९	९	३०	"	"		अपू०	विशेषतोद्रष्टव्यम्
१२'५×४'८	१२	४१	"	"	१७२१ श.	पू०	
६'९×४'३	८	१९	दे.ना.	"		"	
७'२×३'८	८	२१	"	"		"	
१३×५'३	१०	५४	"	"		"	सटीका
११'७×६'८	१६	३९	"	"		"	भाष्यटीका च
१२'५×४'५	१३	४८	वङ्ग.	"		"	
९'२×४'१	९	३१	दे.ना.	"		"	
१२'२×३'८	८	४३	वङ्ग.	"		"	
९'२×३'३	८	३६	दे.ना.	"		"	
१०×६'५	२०	२०	"	"		अपू०	
१२'८×४	६	५२	वङ्ग.	"	१७१२	पू०	
१२'४×४'३	९	३७	दे.ना.	"		"	
११'३×४	८	३९	"	"		अपू०	
११'५×४	७	३९	×	"	१६७३ श.	पू०	१-२७ पत्रपर्यन्तम्-वङ्ग., २८-४० पर्यन्तम् दे. ना.
७'६×३'९	५	१८	"	"	१७५४ श.	"	
६'९×४'४	७	२२	"	"		"	
१३×४'९	१०	४७	"	"		"	सभाष्या
१३×६'९	१४	४५	"	"	१८६८	"	समूलं सटिप्पणम्

क्रमसंख्या	ग्रन्थनाम	ग्रन्थकारनाम	पत्रसंख्याविवरणम्
४६९१	ईशावास्योपनिषद्भाष्यम्	शङ्कराचार्यः	१-१८ ।
४६९२	ई. वा. केनमाण्डूक्योपनिषदः		१-३ ।
४६९३	ईशावास्योपनिषत्		१-२ ।
४६९४	ईशावास्योपनिषद्भाष्यम्		२-११ ।
४६९५	"		१-५ ।
४६९६	"		१-११ ।
४६९७	ईशावास्योपनिषत्		१-२ ।
४६९८	"		१ ।
४६९९	"		१ ।
४७००	"		१ ।
४७०१	"		१-२ ।
४७०२	ईशावास्यभाष्यम्		१-१५ ।
४७०३	ईशावास्योपनिषत्		१-२ ।
४७०४	ईशावास्यभाष्यम्	शङ्कराचार्यः	१-१३ ।
४७०५	ईशावास्यभाष्यटीका	आनन्दगिरिः	१-६ ।
४७०६	ईशावास्योपनिषत्		१-२ ।
४७०७	"		१ ।
४७०८	ईशावास्योपनिषद् व्याख्या		१-४ ।
४७०९	ईशावास्योपनिषत्		१-२ ।
४७१०	ईशावास्योपनिषद्भाष्यम्	शङ्कराचार्यः	१-१३ ।
४७११	ईशावास्योपनिषद्दीपिका	शङ्करानन्दः	१-५ ।
४७१२	ईशावास्योपनिषत्		१-२ ।
४७१३	ईशावास्योपनिषद्भाष्यम्	शङ्कराचार्यः	१-६ ।

आकारः	पङ्क्ति- संख्या	अक्षर- संख्या	लिपिः	आधारः	लिपिकालः	पूर्णापूर्णा- विवेकः	विशेषविवरणम्
९'५ × ५'१	९	३०	दे.ना.	का.	१८४८ ९११ने.सं.	पू०	समूलम्
१३ × ६'८	१५	४६	"	"	१८६८	"	
८'५ × ५'३	१०	२७	"	"		"	
१० × ४'३	८	२९	"	"		अपू०	
१२ × ६'१	१६	४४	"	"		पू०	
१३'८ × ७	१४	५०	"	"	१८९७	"	
९'७ × ४'३	९	३२	"	"		"	
१० × ४'५	१०	३८	"	"		"	
६'८ × ४'५	११	२०	"	"		अपू०	
६'७ × ४'५	११	२४	"	"		"	
१० × ४'५	१२	३३	"	"		"	
७'३ × ४'५	९	२०	"	"		पू०	
९'७ × ४'२	९	२४	"	"		"	
८'४ × ३'३	९	३९	"	"		"	
११'२ × ५'३	१५	४१	"	"		"	
९'७ × ५	१०	३२	"	"		"	
१०'६ × ४'५	८	४१	"	"		अपू०	शान्तिमन्त्राश्च
८'६ × ३'२	९	३५	"	"		"	
९'२ × ३'४	७	३५	आन्ध्र	"		पू०	
१३'५ × ७	१५	३८	दे.ना.	"		"	सटिप्पणम्
१२'४ × ८'५	१६	३०	"	"		"	समूला
९'६ × ४'२	८	२९	"	"		"	
११'९ × ५'२	१३	५२	"	"		"	

क्रमसंख्या	ग्रन्थनाम	ग्रन्थकारनाम	पत्रसंख्याविवरणम्
४०१४	ईशावास्योपनिषत्		१-२ ।
४०१५	ईशावास्योपनिषद्भाष्यम्		१-२, ६-१० ।
४०१६	ईशावास्योपनिषत्		१-२ ।
४०१७	"		१-५ ।
४०१८	"		३ ।
४०१९	ईशावास्यभाष्यटिप्पणम्		१-१० ।
४०२०	ईशावास्यभाष्यटीका	आनन्दगिरिः	१-१० ।
४०२१	ईशावास्योपनिषत्		१-२ ।
४०२२	ईशावास्यभाष्यम्		१-७ ।
४०२३	ईशावास्यभाष्यटिप्पणम्	"	१-१५ ।
४०२४	ईशावास्यभाष्यटीका	"	१-९ ।
४०२५	ईशावास्यदीपिका		१-६ ।
४०२६	ईशावास्यभाष्यटीका	"	२-९ ।
४०२७	ईशावास्यभाष्यम्	महीधरः	१-३ ।
४०२८	"	शङ्कराचार्यः	१-९ ।
४०२९	ईशावास्यटीकाटिप्पणम्	आनन्दज्ञानः	१-५ ।
४०३०	ईशावास्यभाष्यम्	शङ्कराचार्यः	१-७ ।
४०३१	ईशावास्यदीपिका	शङ्करानन्दः	१-११ ।
४०३२	ईशावास्य, केन, कठ, प्रश्नो- पनिषद्।		१-२४, १-३६, ३७, ३७-३८, १-२२, २४-४१, ४१-४७, ।
४०३३	ईशावास्योपनिषत्		१-४ ।
४०३४	"		१-८ ।
४०३५	"		१-१३ ।
४०३६	ईशावास्यभाष्यटिप्पणम्	आनन्दगिरिः	१-१२ ।

आकारः	पङ्क्ति- संख्या	अक्षर- संख्या	लिपिः	आधारः	लिपिकालः	पूर्वापूर्व- विवेकः	विशेषविवरणम्
८'९ × ४'३	९	२६	दे.ना.	का.		अपू०	
९'२ × ४	८	२४	"	"		"	
८'५ × ४'८	९	२१	"	"		पू०	
५ × ३'४	६	१४	"	"		"	
६'५ × ४'२	८	१८	"	"		अपू०	
१०'५ × ४'७	११	३०	"	"		"	
१३'३ × ६'७	१२	६१	"	"		"	१-१३ वाक्यानि
९'९ × ३'९	९	३८	"	"		पू०	
१०'२ × ४'१	१०	४४	"	"		"	
१० × ३'७	७	३८	"	"		"	
१०'२ × ४'८	११	३४	"	"		"	
७'१ × ३'७	६	१५	"	"		"	
१० × ४'४	९	४४	"	"		अपू०	
९'७ × ४'३	१०	४०	"	"		"	माध्यन्दिनमन्त्रोपनिषद्वा
९ × ३'८	९	३७	"	"		पू०	
१०'८ × ४'८	१५	६८	वङ्ग.	"		"	
११'८ × ५	१२	४०	दे.ना.	"		"	
१०'५ × ४'६	९	२३	"	"		"	
१५'१ × ५'५	१०	५३	"	"	१९२४	अपू०	मुण्डमाण्डूक्यतैत्तिरीयैतरेय- छान्दोग्यबृहदारण्यकोपनिषदश्च
८'३ × ४	५	२२	"	"		पू०	
१० × ४'३	९	३२	"	"		अपू०	
१२ × ४'४	९	३९	"	"		पू०	कण्वशाखीया, चत्वारिंशोऽध्यायः
१४ × ७'२	१२	४५	"	"		"	सभाष्यम्

क्रमसंख्या	ग्रन्थनाम	ग्रन्थकारनाम	पत्रसंख्याविवरणम्
४७३७	उपनिषत्संग्रहः	शङ्कराचार्यः	१-१००, १३५-१६९ ।
४७३८	"		१-४७ ।
४७३९	उपनिषत्काण्डम्		१-४४ ।
४७४०	उपनिषत्संग्रहः		१-६६, १०३-१५२ ।
४७४१	"		१-४२, १-५० ।
४७४२	"		८-३७
४७४३	"		१-१४, १८-४० ।
४७४४	"		१-१५ ।
४७४५	"		१-१३ ।
४७४६	"		१-६० ।
४७४७	"		१-१७ ।
४७४८	"		१-८ ।
४७४९	"		१-२ ।
४७५०	"		१-२७ ।
४७५१	"		१-१२ ।
४७५२	उपनिषद्विशेषः		१-७ ।
४७५३	"		१-३ ।
४७५४	उपनिषत्संग्रहः		१-२४, २६, २६-३४ ।
४७५५	"		१-९ ।
४७५६	"		१-२२, ८८-३४ ।

आकारः	पङ्क्ति- संख्या	अक्षर- संख्या	लिपिः	आधारः	लिपिकालः	पूर्णापूर्णा- विवेकः	विशेषविवरणम्
७'४×३'९	९	२३	दे.ना.	का.		अपू०	५३ उपनिषदः
६'४×४'३	९	१६	"	"		पू०	शिवात्रह्मविद्भृगुनारायणो- पनिषदः
१०'९×४'७	१०	३६	"	"	१७८१	"	
१०'१×३'८	८	२७	"	"	१६६४	अपू०	३९ उपनिषदः
११'९×४	९	५०	"	"		पू०	२१ उपनिषदः
१२'५×४'९	१०	४१	वज्र.	"		अपू०	मुण्डकछान्दोग्यप्रश्नमाण्डूक्य- तैत्तिरीयतैत्तिरीयारण्यकेत्यादि
८'७×३'३	७	२८	दे.ना.	"		"	शिवावल्ल्यादयश्चतस्र उपनिषदः
८'६×४'३	९	३२	"	"		पू०	नारायणाद्यष्टावुपनिषदः
९'२×३'८	१२	३९	"	"		"	मुण्डकाद्यथर्वशिरोऽन्ता षडुपनिषदः
६×४	७	११	"	"		"	
११'८×४	१०	४६	"	"		"	सर्वोपनिषत्सारआश्रमोप. माण्डू- क्योप. रामपूर्वतापिनी रामोत्तरता- पिनी, अथर्ववेदमन्त्रोद्धारश्च
१०×४'४	१२	३६	"	"		"	ब्रह्मोपनिषदादिसप्तोपनिषदः
८'६×४	११	३०	"	"		अपू०	
९'३×४'३	९	२४	"	"		पू०	केनाद्यष्टावुपनिषदः
१०'६×४'९	८	३०	"	"		"	गरुडादिचतस्र उपनिषदः
९'८×३'२	२	३६	वज्र.	"		अपू०	
१०'७×३'६	६	३५	"	"		"	
८'५×४	८	२६	दे.ना.	"		पू०	ईशावुपनिषदः
१०×४	१६	६८	वज्र.	"		"	कृष्णगोपालपूर्वोत्तरतापिन्यादि- दशोपनिषदः
९×३'५	७	३५	दे.ना.	"		"	दशोपनिषदः

क्रमसंख्या	ग्रन्थनाम	ग्रन्थकारनाम	पत्रसंख्याविवरणम्
४७५७	उपनिषत्संग्रहः		१-५ ।
४७५८	उपनिषद्शश्लोकी		१ ।
४७५९	उपनिषद्विशेषः		१-४ ।
४७६०	उपनिषत्संग्रहः		१२ । (गणनया)
४७६१	"		२-८ ।
४७६२	"		१-३० ।
४७६३	"		१७-४६, ५४-५७ ।
४७६४	"		१३-६९ ।
४७६५	"		१-१३, १५-५२ ।
४७६६	उपनिषन्मन्त्रसंग्रहः		१-४ ।
४७६७	उपनिषद्ब्रह्मटीका	रामकृष्णः	१-८०४ ।
४७६८	उपनिषत्संग्रहः		१-३१६ ।
४७६९	"		१७-५६, ५९-६५, ७२-८७ ।
४७७०	"		३-२६ ।
४७७१	"		१-१९ ।
४७७२	उपनिषदां समुच्चयः		२५ । (गणनया)
४७७३	उपनिषच्छान्तिपाठः		१ ।
४७७४	उपनिषदां प्रथमपादानां- संग्रहः		१-२ ।
४७७५	उत्तररामतापनीयोपनिषत्		१ ।
४७७६	उपनिषत्संग्रहः		१-१६९ ।
४७७७	"		१-१०० ।

आकारः	पङ्क्ति- संख्या	अक्षर- संख्या	लिपिः	आधारः	लिपिकालः	पूर्णापूर्णा- विवेकः	विशेषविवरणम्
१२'५ × ४'९	९	५०	वज्र.	का.		अपू०	ब्रह्मोपनिषदादयः
९ × ४	९	३६	दे. ना.	"	१७५१ श.	पू०	
७'२ × ४'५	९	२१	"	"		"	
१०'४ × ३	८	४२	"	"		अपू०	माण्डूक्याद्येकादशो- पनिषदः
८'५ × ४'२	११	३५	"	"		"	कैवल्यादिपञ्चपनिषदः
८ × ४	८	२८	"	"		पू०	नारायणाद्येकादशो- पनिषदः
९'८ × ४'३	७	३८	"	"		अपू०	रामतापनीयाद्यष्टोप- निषदः
९'८ × ४'२	७	४९	"	"		"	ब्रह्मोपनिषदादिदशो- पनिषदः
१४ × ५	१९	७३	वज्र.	"		पू०	२१ उपनिषदां संग्रहः
९'५ × ३	६	३१	"	"		"	
१३'३ × ८'८	२२	३४	दे. ना.	"		अपू०	शङ्करानन्दकृतमूलसहिता
१४ × ६'३	१०	५४	"	"		पू०	
१४ × ५'९	९	४५	"	"	१८४९	अपू०	४२ उपनिषदां संग्रहः
१०'६ × ४	७	४०	"	"		"	केनादिपञ्चपनिषदः
९'४ × ४'१	१०	२९	"	"		पू०	ब्रह्माद्युपनिषदः
१२ × ३'५	१३	३८	"	"		अपू०	नारायणादिपञ्चदशो- पनिषदः
५'८ × ३'२	६	१६	"	"		"	
७'७ × ४'५	१२	२९	"	"		"	ईशकेनप्रश्नमुण्डकादीनाम्
६'३ × ३'७	८	१८	"	"		"	
९'५ × ४'३	८	२७	"	"	१७६६	पू०	मुण्डकादयः ४९ उपनिषदः
१०'२ × ४'५	११	३९	"	"		"	" ५५ "

क्रमसंख्या	ग्रन्थनाम	ग्रन्थकारनाम	पत्रसंख्याविवरणम्
४७७८	उपनिषत्संग्रहः सटिप्पणः		१-५७ ।
४७७९	उपनिषत्संग्रहः		१-४३ ।
४७८०	उपनिषत्संग्रहः दीपिकासहितः	नारायणः	३४-७१ ।
४७८१	उपनिषत्संग्रहः		२४९ । (गणनया)
४७८२	"		२-१३, १७-२५ ।
४७८३	प्रश्न-क्षुरिका-चूलिका-अथर्व- शिर-अथर्वशीर्ष-गर्भ-मह-मु- ण्डक-अद्वैताख्यप्रकरण-अ- लात-शान्ति-नादविन्दु-तत्त्व- ब्रह्मविन्दु-ध्यानविन्दु-योग- शिखा-योगतत्त्व-संन्यास- आरुण्ययोग-विश-तृतीय- चतुर्थ-कठ-आथर्वणीय- केन-नारायण पिण्ड-आ- त्मा-आथर्वणीय-नारायण- सर्व-हंस परमहंस-आनन्द- वल्ली भृगुवल्ली-गरुड-काला- ग्निरुद्रोपनिषदः ।		१-२४, २८-४९, ५१-७१, ७३-७५, ७७-११६ ।
४७८४	उपनिषत्संग्रहः		२४ । (गणनया)
४७८५	ऐतरेयभाष्यम्		८०-१०२, १०४-१११, ११३-१२० ।
४७८६	ऐतरेयोपनिषदात्मपट्टक भाष्यम् सटीकम्	शङ्कराचार्यः	१-३६ ।
४७८७	ऐतरेयोपनिषद्भाष्यम्	सायणमाधवः (?)	१-९७ ।
४७८८	ऐतरेयोपनिषत्		१-८ ।
४७८९	"		१-३ ।
४७९०	"		१-४ ।

आकारः	पङ्क्ति- संख्या	अक्षर- संख्या	लिपिः	आधारः	लिपिकालः	पूर्णापूर्णा- विवेकः	विशेषविवरणम्
१२'७ X ४'८	१२	४३	दे. ना.	का.	१८४७	पू०	ईशाद्यष्टोपनिषदः रामानुजीयाः
१०'८ X ४'६	८	२८	"	"		"	ईशादिदशोपनिषदः
१३'४ X ६'७	१३	५१	"	"		"	ब्रह्मविद्यादिनवोपनिषदः
१६ X २	६	१०२	वज्र.	ता.प.		"	कटादिसप्तोपनिषदः
८'६ X ४'६	८	२४	दे.ना.	का.		अपू०	ब्रह्मविन्दु-अमृतविन्दु-ध्यानविन्दु- तेजोविन्दु योगशिखा-परमहंस-गा- रुड-कालाग्निरुद्र-ब्रह्मविद्या-श्रुतिका ब्रह्मवल्ली-आत्मा-अथर्ववल्गुपनिषदः
११'१ X ५'२			"	"	१६२८	"	
१०'५ X ३'१	७	४८	वज्र.	"		"	
११'२ X ३'९	८	४४	"	"		"	
८'३ X ३'९	१०	३६	दे.ना.	"		पू०	टीकाकारः-अभिनवनारायणे- न्द्रसरस्वती
१४'२ X ५'६	१४	५८	"	"		"	वेदार्थप्रकाशाख्यम्
५'७ X ४	९	२९	"	"		"	
९'५ X ४'२	१२	३७	"	"		"	
६'१ X ४'३	१०	२९	"	"		"	

क्रमसंख्या	ग्रन्थनाम	ग्रन्थकारनाम	पत्रसंख्याविवरणम्
४७९१	ऐतरेयोपनिषत्		१-५ ।
४७९२	"		१-७ ।
४७९३	"		१-४ ।
४७९४	"		१-५ ।
४७९५	"		१-८ ।
४७९६	ऐतरेयभाष्यम्	शङ्कराचार्यः	१-२२ ।
४७९७	"		१-४ ।
४७९८	ऐतरेयारण्यकम्		१-३४ ।
४७९९	ऐतरेयोपनिषत्		१-५ ।
४८००	"		१-५ ।
४८०१	"		१-६ ।
४८०२	"		१-५ ।
४८०३	"		१-७ ।
४८०४	"		१-४ ।
४८०५	"		१-१० ।
४८०६	"		१-६ ।
४८०७	"		१-५ ।
४८०८	"		१-३ ।
४८०९	"		१-३ ।
४८१०	ऐतरेयोपनिषद्भाष्यम्	सायणमाधवः	१-३८ ।
४८११	"		१-१४ ।
४८१२	ऐतरेयोपनिषत्		१-३ ।
४८१३	"		१-९ ।

आकारः	पङ्क्ति- संख्या	अक्षर- संख्या	लिपिः	आधारः	लिपिकालः	पूर्णापूर्णा- विवेकः	विशेषविवरणम्
८'५ × ४	७	२९	दे.ना.	का.		पू०	
६'५ × ४	७	२०	"	"		"	आश्वलायनशाखीया
६'५ × ४'७	१३	२०	"	"		"	
६'२ × ४	१०	२२	"	"		"	
७'८ × ४'२	९	२१	"	"	१७८६ श.	"	आत्मपट्कञ्ज
१२'५ × ३'८	९	४३	वङ्ग.	"	१७२६ श.	"	वह्वृचब्राह्मणोपनिषद्भाष्यञ्ज
१०'५ × ५'७	१२	२६	दे.ना.	"		"	
९'४ × ३'७	१०	४१	"	"		"	
६'६ × ४	१०	२५	"	"		"	द्वितीयारण्यके चतुर्थोऽध्यायः
४'२ × २'८	१०	१९	"	"		"	
९'३ × ४	८	२५	"	"		"	
९'६ × ४'१	७	२८	"	"	१८३३	"	
७ × ४'३	९	१८	"	"	१८७७	"	आत्मपट्कम्
११'७ × ४'९	९	३६	"	"		"	
६'१ × ४	७	१५	"	"		"	आत्मपट्कोपनिषत्
६'१ × ४'२	८	१७	"	"		"	
९'७ × ५'१	८	२१	"	"		अपू०	
६'८ × ४'३	१२	२८	"	"		पू०	
६'७ × ४'९	१३	२०	"	"		"	आत्मपट्कोपनिषत्, २ आरण्यकम्
९'८ × ४'४	१२	३९	"	"	१७७३	"	पञ्चमारण्यकम्
११ × ४'९	१२	५५	"	"		"	वह्वृचब्राह्मणोपनि- षद्भाष्यम्
१२'५ × ४	८	४'५	वङ्ग.	"		"	१-२ आरण्यके
५'५ × ३'१	६	१६	दे.ना.	"		"	

क्रमसंख्या	ग्रन्थनाम	ग्रन्थकारनाम	पत्रसंख्याविवरणम्
४८१४	ऐतरेयोपनिषत्		१-२ ।
४८१५	"		२-५ ।
४८१६	"		१-८ ।
४८१७	"		१-७ ।
४८१८	ऐतरेयोपनिषद्भाष्यम्	शङ्कराचार्यः	१-३७ ।
४८१९	"	"	१-२८ ।
४८२०	"	"	१-५८ ।
४८२१	"	"	१-५८ ।
४८२२	ऐतरेयोपनिषद्दीपिका	माधवः	१-२५ ।
४८२३	ऐतरेयोपनिषत्		१ ।
४८२४	"		१ ।
४८२५	"		२-८ ।
४८२६	"		१-७ ।
४८२७	"		१-९ ।
४८२८	"		२ ।
४८२९	"		६-७ ।
४८३०	"		१-६ ।
४८३१	"		१-५ ।
४८३२	"		७ ।
४८३३	"		१-३८ ।
४८३४	"		१ ।
४८३५	"		८-९ ।

आकारः	पङ्क्ति- संख्या	अक्षर- संख्या	लिपिः	प्राधाः	लिपिकालः	पूर्णापूर्णा- विवेकः	विशेषविवरणम्
१० × ५	१७	३९	दे.ना.	का.	१८५५	पू०	आत्मपट्कोपनिषत्
९'१ × ३'७	९	३१	"	"		अपू०	
६'३ × ३'६	८	१७	"	"		पू०	
७'३ × ३'८	८	१९	"	"		"	
९'४ × ४'६	८	२७	"	"		"	
९ × ५'२	११	१९	"	"		"	
११'७ × ६'८	१६	३८	"	"	१७०१ श.	"	नारायणेन्द्रसरस्वतीकृतविवरण- सहितम्
१२'८ × ६'४	१६	४९	"	"		"	
९'२ × ३'८	१०	३४	"	"	१७३७	"	
६'३ × ४'६	८	१३	"	"		अपू०	
८'८ × ४'५	१४	३७	"	"		"	
६'४ × ४'२	८	१५	"	"		"	
७'१ × ४'५	९	१८	"	"		पू०	
६'१ × ४'१	९	१४	"	"		"	३ आरण्यके ७ अध्यायः
५'६ × ३'८	७	१८	"	"		अपू०	
६'४ × ३'४	७	१७	"	"		"	
८'५ × ४'१	८	२२	"	"		पू०	
९'७ × ४'२	९	३१	"	"		"	
८'२ × ३'९	७	२१	"	"		अपू०	
१२'७ × ८'३	२१	४६	"	"		पू०	दीपिकाटीकोपेता
६'६ × ३'२	७	१६	"	"		अपू०	
६'४ × ३'५	८	२२	"	"		"	

क्रमसंख्या	ग्रन्थनाम	ग्रन्थकारनाम	पत्रसंख्याविवरणम्
४८३६	ऐतरेयोपनिषत्		१ ।
४८३७	"		६ ।
४८३८	"		२-५ ।
४८३९	"		१-१६ ।
४८४०	ऐतरेयोपनिषद्भाष्यटीका	अभिनवनाराय- रोन्द्रः	१-५८ ।
४८४१	"	"	१-३, ५-२३ ।
४८४२	ऐतरेयोपनिषद्भाष्यम्	शङ्करः	२-५३, ५५-८० ।
४८४३	ऐतरेयोपनिषद्दीपिका	शङ्करानन्दः	१-२२ ।
४८४४	ऐतरेयोपनिषद्भाष्यटीका		१-५५ ।
४८४५	ऐतरेयोपनिषत्		१-५ ।
४८४६	"		७-९ ।
४८४७	कठवल्लीभाष्यटीका		१-२ ।
४८४८	कठवल्ली		१-३ ।
४८४९	कठवल्ल्युपनिषत्		१५-२१ ।
४८५०	कठवल्ली		२-३, ५-६ ।
४८५१	कालाग्निरुद्रोपनिषत्		१ ।
४८५२	केनोपनिषत् सभाष्या		२-११ ।
४८५३	केनोपनिषद्वाक्यभाष्य- टीका		१-२ ।
४८५४	केनोपनिषद्भाष्यटिप्पणी		१-२ ।
४८५५	केनोपनिषद्भाष्यम्	शङ्करः	२-१० ।
४८५६	कैवल्योपनिषद्ब्याख्या		१५-१९ ।
४८५७	कौपीतकिन्नाहारोपनिषत्		१२ । (गणनया)

आकारः	पङ्क्ति- संख्या	अक्षर- संख्या	लिपिः	आधारः	लिपिकालः	पुष्पापूर्णा- विवेकः	विशेषविवरणम्
९'६ × ४'२	१४	३६	दे.ना.	का.		अपू०	
१० × ४'१	६	२४	"	"		"	
६'५ × ३'२	७	१८	"	"		"	
१३'६ × १	५	?	द्रविड	ता.प.		पू०	
१२'८ × ८'३	१३	४६	दे.ना.	का.	१८७३	"	
९'७ × ४'४	१०	४१	"	"		अपू०	
११'२ × ५	११	४१	"	"	१६३७	"	
१३ × ५'२	९	४४	"	"		"	
१४ × ७'२	१४	४७	"	"	१९२५	पू०	आदितोद्वितीयाध्यायान्तम्
८'७ × ३'६	७	३४	"	"		"	
६'६ × ४'१	१०	२१	"	"		अपू०	
१२'८ × ४'७	१३	६०	वज्र.	"		पू०	
१६ × २'८	७	५५	"	"		अपू०	अन्तहीना विदीर्णा च मध्ये
१२'७ × ३'७	८	४७	"	"		पू०	
९'४ × ३'३	८	३९	"	"		अपू०	
१६'४ × ३'७	८	५७	"	"		पू०	
१२'४ × ४'७	१३	६२	"	"		अपू०	आदिमं पत्रं नास्ति
१२'८ × ४'८	१२	५४	"	"		पू०	
१२'७ × ४'८	१३	५०	"	"		"	
१३'५ × ४'८	१२	५५	"	"		अपू०	
१२ × ४'२	८	३६	"	"		"	
१०'६ × ३'१	७	४५	"	"		"	

क्रमसंख्या	ग्रन्थनाम	ग्रन्थकारनाम	पत्रसंख्याविवरणम्
४८५८	कलिसन्तरणोपनिषत्		१-२ ।
४८५९	केनोपनिषद्भाष्यम्	शङ्कराचार्यः	१-२५ ।
४८६०	कौपीतक्युपनिषत्प्रकाशिका समूला	रङ्गरामानुजः	१-२२ ।
४८६१	कठवल्ल्युपनिषद्भाष्यम्	शङ्कराचार्यः	१-२८ ।
४८६२	काठकभाष्यम्	"	१-३० ।
४८६३	कौपीतकित्राहणोपनिषत्		१-२६ ।
४८६४	केनोपनिषद्भाष्यम्	"	१-२३ ।
४८६५	कैवल्योपनिषद्दीपिका	शङ्करानन्दः	१-६ ।
४८६६	कठोपनिषद्भाष्यम्	"	१-२१ ।
४८६७	केनोपनिषत्पदभाष्यम्	शङ्कराचार्यः	१-११ ।
४८६८	"	"	१-२० ।
४८६९	केनकठप्रश्नोपनिषद्ः मुण्डकात्मपट्क		१-२६, २६-४४ ।
४८७०	कठवल्ल्युपनिषत्		१-८ ।
४८७१	केनोपनिषत्		१-३ ।
४८७२	"		१-४ ।
४८७३	केनोपनिषद्भाष्यम्	शङ्कराचार्यः	१-१६ ।
४८७४	"	"	१-१४ ।
४८७५	केनकठप्रश्नमुण्डको- पनिषद्ः		१-२१ ।
४८७६	कैवल्योपनिषत्		१-४ ।
४८७७	कठोपनिषत्		१-१२ ।
४८७८	कठवल्ल्युपनिषत्		१-८ ।
४८७९	"		१-८ ।

आकारः	पंक्ति- संख्या	अक्षर- संख्या	लिपिः	आधारः	लिपिकालः	पूर्णापूर्णा- विवेकः	विशेषविवरणम्
८'२ × ४'२	८	२१	दे.ना.	का.	१७४९ श.	पू०	
१३'८ × ७	१०	४७	"	"		"	समूलंसटिप्पणञ्च
१४'६ × ६'४	१२	५८	"	"	१९०६	"	
१०'३ × ५	१४	३८	"	"		"	समूलम्
१३ × ४'२	७	५१	वङ्ग.	"		"	
६'१ × ४'५	११	१४	दे.ना.	"		अपू०	
१२'७ × ४'७	११	५१	"	"	१८६३	पू०	सटिप्पणम्
१२'३ × ६'३	१५	४९	"	"	१८६०	"	
१'३ × ६'५	१६	४१	"	"		"	
१३ × ६'५	१६	३८	"	"		"	
९'७ × ४'४	१४	३९	"	"		"	
१२'२ × ३'५	५	४०	वङ्ग.	"		"	माण्डूक्यमुण्डकात्मषट्कतैत्तिरीयो- पनिषदां संग्रहः
१२'५ × ४	८	४८	"	"		"	
८ × ३'४	८	२६	दे.ना.	"		"	
९'४ × ४'३	७	२५	"	"		"	
१०'२ × ४'२	११	३८	"	"		"	
१०'३ × ४'३	११	४०	"	"		"	
९'९ × ४'८	९	३६	"	"		"	
५'९ × ३'८	८	१७	"	"		"	
९'५ × ४'२	७	२३	"	"		"	
१०'१० × ३'४	८	३१	"	"		"	
९'१ × ४'८	१०	२८	"	"	१७३४ श.	"	

क्रमसंख्या	ग्रन्थनाम	ग्रन्थकारनाम	पत्रसंख्याविवरणम्
४८८०	कठवल्ल्युपनिषत्		४-१४
४८८१	कालाग्निरुद्रोपनिषत्		१ ।
४८८२	कठोपनिषद्भाष्यम्	शङ्कराचार्यः	२३-५६ ।
४८८३	कठवल्ल्युपनिषत्		१-६ ।
४८८४	कठवल्ल्युपनिषद्भाष्यम्	"	१-३९ ।
४८८५	काठकभाष्यम्	"	१-२६ ।
४८८६	केनोपनिषद्भाष्यम्	"	१-१९ ।
४८८७	केनोपनिषद्ब्याख्या		२-७ ।
४८८८	केनकैवल्योपनिषदौ		१-५ ।
४८८९	केनोपनिषत्		१-६ ।
४८९०	"		१-५ ।
४८९१	"		१ ।
४८९२	"		१-४ ।
४८९३	कठवल्ल्युपनिषत्		१-२० ।
४८९४	"		१-११ ।
४८९५	"		१-१२ ।
४८९६	"		१-१५ ।
४८९७	कालाग्निरुद्रोपनिषत्		१-२ ।
४८९८	कैवल्योपनिषत्		१-३ ।
४८९९	"		१-४ ।
४९००	कौपीतक्युपनिषत्		१-४, १०-११ ।
४९०१	"		१-४ ।
४९०२	कैवल्योपनिषत्		१-२ ।

आकारः	पङ्क्ति- संख्या	अक्षर- संख्या	लिपिः	आधारः	लिपिकालः	पूर्णापूर्वा- विवेकः	विशेषविवरणम्
९×४'४	१०	३०	दे. ना.	का.		अपू०	प्रश्नोपनिषत्सहिता
९'५×४'५	११	३२	"	"		पू०	
१२'५×३'८	९	४९	वज्र.	"	१७५२ श.	"	
१३'२×४'७	९	५२	"	"		"	
१२'५×४'५	८	४३	"	"		"	
१३'३×४'८	९	५४	"	"		"	
१२'३×३'३	८	४५	"	"		"	
१०'९×३'९	८	३६	"	"		अपू०	
५'२×४	११	२५	दे.ना.	"		पू०	
६'४×५'१	९	१३	"	"		"	
६'६×५	९	१७	"	"		"	जैमिनिसामोपनिषत्
१०'७×४	१०	३३	वज्र.	"		अपू०	
८×४	१०	२४	दे.ना.	"		पू०	
६'३×४'७	९	१३	"	"		"	२ अध्यायः
८'३×४'५	१०	२१	"	"		"	
६'६×४'२	११	१५	"	"		"	
६'३×३'९	९	१९	"	"		"	
८'३×४	९	२७	"	"		"	
८×४'३	९	२६	"	"		"	
७'१×४'२	७	२१	"	"		"	
११'८×४	८	४४	"	"		अपू०	
७'७×५'१	१२	२७	"	"		पू०	१-२ अध्यायौ
८'३×५'२	१४	३०	"	"		"	हंसगायत्री च

क्रमसंख्या	ग्रन्थनाम	ग्रन्थकारनाम	पत्रसंख्याविवरणम्
४९०३	केनोपनिषद्भाष्यम्	शङ्कराचार्यः	१ ।
४९०४	कौपीतकिब्राह्मणोपनिषत्		५-८ ।
४९०५	कालाम्निरुद्रोपनिषत्		१ ।
४९०६	काल्युपनिषत्		१-२ ।
४९०७	कठोपनिषत्		१-११ ।
४९०८	केनोपनिषत्		१-४ ।
४९०९	कैवल्योपनिषत्		१-५ ।
४९१०	"		१-४ ।
४९११	"		१-४ ।
४९१२	"		१-३ ।
४९१३	"		१-३ ।
४९१४	कौपीतकिब्राह्मणोपनिष- द्दीपिका		१-१२ ।
४९१५	कलिसन्तरणोपनिषत्		१-२ ।
४९१६	केनोपनिषत्		१-४ ।
४९१७	कठोपनिषत्		१-१२ ।
४९१८	कठवल्ल्युपनिषत्		१-८ ।
४९१९	कठवल्ल्युपनिषद्भाष्यम्	शङ्कराचार्यः	१-१६, २०-२९ ।
४९२०	"	"	१-२७ ।
४९२१	कठवल्ल्युपनिषत्		१-५ ।
४९२२	"		१-१० ।
४९२३	कालाम्निरुद्रोपनिषत्		१-२ ।
४९२४	कृष्णोपनिषत्		१-९ ।
४९२५	कैवल्योपनिषत्		१-२ ।

आकारः	पङ्क्ति- संख्या	अक्षर- संख्या	लिपिः	आधारः	लिपिकालः	पूर्णापूर्णा- विवेकः	विशेषविवरणम्
९'२ × ४'२	९	३१	दे. ना.	का.		अपू०	
७'७ × ५'१	१३	२७	"	"		पू०	१-३ अध्यायाः
८'४ × ४'६	१४	३२	"	"		"	
६ × ४'२	९	२१	"	"		"	
९ × ४'१	७	३२	"	"		"	
६'७ × ४	९	२२	"	"		"	
६ × ४'४	७	१९	"	"		"	
६ × ३'९	१८	२०	"	"	१८०८ श.	"	
७'३ × ३'८	८	२५	"	"		"	
८'७ × ४'१	९	२२	"	"		"	
९'१ × ५	७	२७	"	"		"	
९'६ × ३'७	११	३४	"	"	१७३४	"	
८'४ × ४'२	७	२५	"	"	१७४७ श.	"	
८'५ × ४'१	८	२४	"	"	१७४७ श.	"	
९'४ × ४'१	९	२७	"	"		"	
८'२ × ४	८	२५	"	"		"	
१०'५ × ४'५	११	३९	"	"		अपू०	
१३ × ५	११	३६	"	"		पू०	
१० × ५	१६	३६	"	"		"	
९ × ४	९	२९	"	"	१८१७ श.	"	
६ × ३'५	८	२९	"	"		"	
९ × ३'५	९	४२	"	"		"	
१० × ५	१२	३१	"	"	१८५६	"	

क्रमसंख्या	ग्रन्थनाम	ग्रन्थकारनाम	पत्रसंख्याविवरणम्
४९२६	कैवल्योपनिषत्		१-२ ।
४९२७	केनोपनिषत्		१-३ ।
४९२८	"		१-२ ।
४९२९	"		१-५ ।
४९३०	"		१-२ ।
४९३१	केनोपनिषत्पदभाष्यम्	शङ्कराचार्यः	१-८ ।
४९३२	"	"	१-१६ ।
४९३३	केनोपनिषद्भाष्यम्		२-२५ ।
४९३४	केनोपनिषद्वाक्यभाष्य- टिप्पणम्	"	१-१६ ।
४९३५	"	"	१-८ ।
४९३६	"	"	१-२५ ।
४९३७	"	"	२-११ ।
४९३८	केनकठवल्ल्युपनिषदौ		१-१६ ।
४९३९	कैवल्योपनिषत्		१-२ ।
४९४०	"		१-३ ।
४९४१	"		१-३ ।
४९४२	"		१-३ ।
४९४३	"		४-६ ।
४९४४	"		१ ।
४९४५	"		२, ५, ६-७ ।
४९४६	कैवल्योपनिषद्दीपिका	विद्यारण्यः	१-२० ।
४९४७	"	शङ्करानन्दः	१-११ ।
४९४८	कृष्णोपनिषत्		१-३ ।

आकारः	पंक्ति- संख्या	अक्षर- संख्या	लिपिः	आधारः	लिपिकालः	पूर्णापूर्वा- विवेकः	विशेषविवरणम्
१०×५	१३	३२	दे.ना.	का.	१८५५	पू०	
१०×५	१३	३२	"	"		"	
१०'८×४'८	१२	३२	"	"		"	
५'९×४'१	७	१६	"	"		"	
९'९×५'१	११	२६	"	"		"	
९'८×४'३	२०	४६	"	"	१८३२	"	
१३'१×५'८	१०	४६	वं.	"		"	
७×३'७	१०	२३	दे.ना.	"		अपू०	
९'८×४'३	१५	३८	"	"	१८३२	पू०	
९'८×४'३	१७	४९	"	"	१८३२	"	
९'९×४'२	१०	३८	"	"		"	
८'९×४'५	१४	५०	"	"		अपू०	
६'३×४'१	९	२२	"	"		पू०	
९'२×४'८	११	२४	"	"		"	
११'६×३'३	८	४५	वं.	"		"	
१०'९×४'७	१०	४७	दे.ना.	"		अपू०	
६'१×४	१०	१७	"	"		पू०	
८'१×३'८	९	२३	"	"		अपू०	
९'५×४'३	१२	३०	"	"		"	
४'६×२'९	६	१२	"	"		"	
९×४'३	७	२४	"	"		पू०	
८'३×४'१	१२	३६	"	"	१७२३ श.	"	समूला
७'७×३'१	७	२५	"	"		"	

क्रमसंख्या	ग्रन्थनाम	ग्रन्थकारनाम	पत्रसंख्याविवरणम्
४९४९	कृष्णोपनिषत्		१-२ ।
४९५०	"		१ ।
४९५१	कालामिरुद्रोपनिषत्		२३-२४ ।
४९५२	"		१ ।
४९५३	"		१ ।
४९५४	"		१-२ ।
४९५५	"		१-२ ।
४९५६	"		१-२ ।
४९५७	कठोपनिषत्		१-११ ।
४९५८	"		१-१२ ।
४९५९	"		१-९ ।
४९६०	"		१-१२ ।
४९६१	"		१-८ ।
४९६२	"		१-११ ।
४९६३	कठोपनिषद्भाष्यम्	शङ्कराचार्यः	१-२२ ।
४९६४	"	"	१-३६ ।
४९६५	कौषीतकिब्राह्मणोपनिषत्		१-६ ।
४९६६	"		१-९१ ।
४९६७	"		१-८ ।
४९६८	कौषीतकिब्राह्मणोपनिषद्- दीपिका	शङ्करानन्दः	२-५५ ।
४९६९	कौषीतकिब्राह्मणोपनिषत्		१-५ ।
४९७०	"		१-१९ ।
४९७१	काठकोपनिषत्		१-८ ।

आकारः	पङ्क्ति- संख्या	अक्षर- संख्या	लिपिः	आधारः	लिपिकालः	पूर्णापूर्णा- विवेकः	विशेषविवरणम्
९'७ × ३'६	९	३२	दे.ना.	का.		पू०	आथर्वणोक्ता
९'५ × ४'१	१३	३२	"	"		"	
७'७ × ३'९	८	२०	"	"		"	
१० × ४'२	१४	३२	"	"		"	
६'५ × ४'२	१२	२५	"	"		"	
९'४ × ४'२	१०	३०	"	"		"	
९'१ × ४'७	११	२९	"	"		"	
३'२ × ३'४	८	२३	"	"		"	
९'८ × ४'७	९	२६	"	"		"	
७'८ × ४	९	२७	"	"		"	
९'७ × ५'२	११	२९	"	"		"	२ अध्याये ३ वली
१२'५ × ४	८	४६	वज्र.	"		"	
६'९ × ४'७	११	२३	"	"		"	तृतीया वली
९'६ × ४'३	७	३१	दे.ना.	"		"	
११ × ४'६	१५	४०	"	"		"	
१०'३ × ४'४	१०	३८	"	"		"	
११ × ४'७	११	४८	"	"		अपू०	३-५ अध्यायाः
१२'७ × ६'७	१५	४४	"	"	१८५१	पू०	दीपिकाभिधभाष्यसहिता
८ × ४'२	७	२४	"	"		"	
१३ × ५	९	४४	"	"	१६८७	अपू०	
८ × ४	८	२७	"	"		पू०	
६'५ × ४	७	१९	"	"		"	
१३ × ५	९	४०	"	"		"	

क्रमसंख्या	ग्रन्थनाम	ग्रन्थकारनाम	पत्रसंख्याविवरणम्
४९७२	कालाग्निहोत्रोपनिषत्		१-४ ।
४९७३	"		१ ।
४९७४	"		१-१० ।
४९७५	कालिकोपनिषत्		१-३ ।
४९७६	कैवल्योपनिषत्		१-२ ।
४९७७	"		१ ।
४९७८	"		२ ।
४९७९	"		१ ।
४९८०	"		१-६ ।
४९८१	"		१-३ ।
४९८२	"		१-२ ।
४९८३	कठवल्ल्युपनिषत्		१-१२ ।
४९८४	"		१-९ ।
४९८५	कठवल्ल्युपनिषद्भाष्यम्	शङ्कराचार्यः	१-४२ ।
४९८६	"	"	१-२५ ।
४९८७	"	"	१-२५ ।
४९८८	"	"	१-६ ।
४९८९	"	"	७-३८ ।
४९९०	कठवल्लीभाष्यटिप्पणम्	प्रकटार्थकारः	१-१३, १५ ।
४९९१	केनोपनिषत्		१-५ ।
४९९२	"		३-४ ।
४९९३	"		३-४ ।
४९९४	"		४-६ ।

आकारः	पङ्क्ति- संख्या	अक्षर- संख्या	लिपिः	आधारः	लिपिकालः	पूर्णापूर्णा- विवेकः	विशेषविवरणम्
९'५ × ४	९	२६	दे. ना.	का.		पू०	अथर्वशिखोपनिषत्
१०'६ × ४	१२	२७	वङ्ग.	"		"	
१२'५ × ४	१०	६२	"	"		"	तेजोविन्दन्तचतुर्दशोपनिषदांसंग्रहः
१५ × ३'६	७	५३	"	"		"	
९'७ × ३'४	९	३३	"	"		"	
१३'१ × ४'६	१३	५३	"	"		"	
११'२ × ४'२	७	३८	दे. ना.	"		अपू०	
९'७ × ४	११	३८	"	"		पू०	
६'५ × ४'५	९	१६	"	"		"	
६ × ४	८	२५	"	"		"	
८ × ४	१६	४५	"	"		"	
१०'३ × ३'५	७	३१	वङ्ग.	"		"	
८'५ × ३'८	९	३३	"	"		"	
१०'२ × ३	६	३७	"	"		अपू०	
१०'८ × ४'५	१२	४३	दे. ना.	"		पू०	
१३'४ × ४'८	१०	४१	वङ्ग.	"		अपू०	
८'५ × ३'९	१०	३१	"	"		"	
८'५ × ३'९	११	३६	"	"		"	
८'५ × ३'९	८	२७	"	"		"	
१० × ५	७	२५	दे. ना.	"		पू०	
१२'७ × ३'१	६	५३	वङ्ग.	"		अपू०	
१२'५ × ४	७	४०	"	"		पू०	
९'७ × ३'५	७	२७	"	"		अपू०	

क्रमसंख्या	ग्रन्थनाम	ग्रन्थकारनाम	पत्रसंख्याविवरणम्
४९९५	केनोपनिषत्		१-४ ।
४९९६	केनोपनिषत्		१-३ ।
४९९७	"		१-३ ।
४९९८	केनोपनिषद्भाष्यम्	शङ्कराचार्यः	१-१२ ।
४९९९	"	"	१-३३ ।
५०००	"	"	१-१७ ।
५००१	"	"	१-६, ८-११ ।
५००२	केनोपनिषद्भाष्यटिप्पणम्		१-१२ ।
५००३	"	प्रकटार्थकारः	९-२५ ।
५००४	केनोपनिषद्भाष्यम्		१-३१ ।
५००५	केनोपनिषत्		१-४ ।
५००६	"		१-८ ।
५००७	केनोपनिषद्भाष्यम्		१-१३ ।
५००८	केनकठमुण्डकप्रश्नोप- निषदः		१-१७ ।
५००९	कालिकोपनिषत्		३-७ ।
५०१०	कैवल्योपनिषद्दीपिका	शङ्करानन्दः	१-८ ।
५०११	कौपीतकिब्राह्मणोपनिष- द्दीपिका	"	१-१४ ।
५०१२	"	"	२-३६ ।
५०१३	"	"	१-९२ ।
५०१४	कालाम्निरुद्रोपनिषत्		१-२ ।
५०१५	किञ्चन्द उपनिषत्		१-२ ।
५०१६	कृष्णतापनीयोपनिषत्		१-३, ४ ।

आकारः	पङ्क्ति-संख्या	अक्षर-संख्या	लिपिः	आधारः	लिपिकालः	पूर्णापूर्णा-विवेकः	विशेषविवरणम्
१२'९ × २'५	४	३२	दे.ना.	का.		पू०	
९ × ४	९	३८	"	"	१७५०	"	नवमाध्यायमात्रम्
८'५ × ३'९	११	२९	"	"		"	
११'८ × ४	९	५७	"	"		"	
८'५ × ३'९	११	३७	"	"		"	तलवकारोपनिषद्विवरणवाक्य- भाष्यञ्च
१०'५ × ३'४	९	४०	"	"		"	
१३ × ४'८	१२	५८	"	"		अपू०	
१३'३ × ३'१	९	६६	"	"		पू०	
८'५ × ३'९	१०	२७	वङ्ग.	"		"	
१३ × ६	१२	२८	दे.ना.	"		"	
८'३ × ४	५	२२	"	"		"	
१० × ४'३	९	३२	"	"		अपू०	
१२ × ४'४	९	३९	"	"		पू०	
१० × ४'६	११	३८	"	"		"	
८'९ × ३'४	७	२९	वङ्ग.	"		"	
१०'२ × ४'७	१२	३८	दे.ना.	"	१७९८	"	
१०'२ × ४'९	१०	४'९	"	"		अपू०	
९'६ × ४'३	१५	४१	वङ्ग.	"		"	
१०'२ × ४'९	९	४९	दे.ना.	"		पू०	
८ × ४'३	११	२५	"	"		"	
८'९ × ३'७	७	३१	"	"		"	छन्दोदेवतर्ष्युपनिषत्
८'७ × ४	१०	३२	"	"		अपू०	

क्रमसंख्या	ग्रन्थनाम	ग्रन्थकारनाम	पत्रसंख्याविवरणम्
५०१७	कैवल्योपनिषत्		१, ३-४ ।
५०१८	"		१-२ ।
५०१९	"		१-३ ।
५०२०	काठकभाष्यम्	शङ्कराचार्यः	३-३३ ।
५०२१	कठवल्ल्युपनिषद्गीका	दामोदरः	१-११ ।
५०२२	कठवल्ल्युपनिषद्भाष्यटीका	बालगोपाले- न्द्रयतिः	१-४० ।
५०२३	"	"	१-७८ ।
५०२४	केनोपनिषत्	"	१-४ ।
५०२५	"		१-५ ।
५०२६	"		१-१४ ।
५०२७	"		१-४ ।
५०२८	"		१-७ ।
५०२९	केनोपनिषद्भाष्यम्	शङ्कराचार्यः	१-३८ ।
५०३०	कैवल्योपनिषत्		१-३ ।
५०३१	कौषीतकिब्राह्मणोपनिषत्		१-८ ।
५०३२	"		१-३ ।
५०३३	कठवल्ल्युपनिषत्		१-६, ८-१२ ।
५०३४	काठकभाष्यटिप्पणम्		४१-५४ ।
५०३५	कालिकाश्रुतिः		१-२ ।
५०३६	कालाग्निरुद्रोपनिषत्		१-३५ ।
५०३७	केनोपनिषत्		१ ।
५०३८	"		१ ।

आकारः	पङ्क्ति- संख्या	अक्षर- संख्या	लिपिः	श्लोकाः	लिपिकालः	पुरा/पुर्या- विवेकः	विशेषविवरणम्
६'२ × ३'५	७	१६	दे. ना.	का.		अपू०	
८'२ × ३'६	९	३१	"	"		पू०	
९'४ × ४'३	८	२३	"	"		"	
१०'१ × ३'८	१२	३६	वङ्ग.	"		अपू०	
१३ × ५'३	११	५२	दे. ना.	"		पू०	
१२'४ × ६'१	२१	६४	"	"	१८७८ (?)	"	भाष्यसहिता
११'७ × ६'८	१६	३७	"	"		"	"
१३ × ५'२	१४	५३	"	"		"	सटीका
७'३ × ३'८	८	१९	"	"		"	
६'७ × ३'५	८	१८	"	"	१७७४	"	
६'१ × ४'२	९	१८	"	"		"	
६'६ × ४'३	७	१५	"	"		"	
११'७ × ६'८	१५	३६	"	"	१७०१ श.	"	समूल टीकासहितम्
८'२ × ४	९	२६	"	"		"	
९'८ × ४'५	१०	२६	"	"		"	२ अध्यायः
१३ × ५	११	६६	"	"		"	सटीका ३ अध्यायः
९'५ × ३'३	८	२६	वङ्ग.	"		अपू०	२ अध्याये ३ बही
११'९ × ४	१०	५४	"	"		पू०	
७'५ × ३'४	७	२२	"	"		"	
१३'५ × ३'८	११	४७	"	"		"	त्रिपुण्ड्रविधिश्च
१२'३ × ४'४	६	४५	"	"		अपू०	
१२'७ × ३	६	५१	"	"		पू०	

क्रमसंख्या	ग्रन्थनाम	ग्रन्थकारनाम	पत्रसंख्याविवरणम्
५०३९	केनोपनिषत्		१-३ ।
५०४०	केनोपनिषत्पदभाष्यम्	शङ्कराचार्यः	१-१२ ।
५०४१	"	"	१-१७ ।
५०४२	केनोपनिषद्वाक्यभाष्यम्	"	१-८ ।
५०४३	"		१-११, ११-१८ ।
५०४४	केनोपनिषत्		१-५ ।
५०४५	"		१-२ ।
५०४६	"		१-२ ।
५०४७	केनोपनिषत् सभाष्या		१-७ ।
५०४८	कैवल्योपनिषत्		१-४ ।
५०४९	"		१-३ ।
५०५०	"		१ ।
५०५१	कैवल्योपनिषद्दीपिका	शङ्करानन्दः	१-८ ।
५०५२	कैवल्यतत्त्वगर्भोपनिषदः		१-४ ।
५०५३	कठवल्ल्युपनिषत्		१-२४ ।
५०५४	"		१-१६ ।
५०५५	"		१-४ ।
५०५६	कठवल्ल्युपनिषद्भाष्य- विवरणम्	बालगोपालयतिः	१-८६ ।
५०५७	कालामिरुद्रोपनिषत्		१ ।
५०५८	कैवल्योपनिषद्द्वयाख्या		१-६ ।
५०५९	कैवल्योपनिषत्		१-३ ।
५०६०	"		१-३ ।
५०६१	"		१-२ ।

आकारः	पङ्क्ति- संख्या	अक्षर- संख्या	लिपिः	आधारः	लिपिकालः	पूर्णापूर्णा- विवेकः	विशेषविवरणम्
१४×३५	८	५२	वङ्ग.	का.		पू०	
१२'८×३'२	९	६८	"	"		"	
११×४'६	११	३५	दे.ना.	"		"	
१३'८×४'८	१५	५७	वङ्ग.	"		"	
१२'५×४	८	४६	"	"		"	सटिप्पणम्
६'१×४'४	७	१८	दे.ना.	"		"	
१२'४×३	७	५१	वङ्ग.	"		"	
१०'२×४'७	१५	३६	दे.ना.	"		"	
१३'१×४'९	८	४८	"	"		"	
९'३×३	६	३२	वङ्ग.	"		"	
९'९×४'४	१४	४२	"	"		"	
१२'५×३'८	१०	६०	"	"		"	
८'२×५'२	१३	२६	दे.ना.	"		"	
११'५×४'२	८	४२	वङ्ग.	"		"	
१३'१×४'९	८	४७	दे.ना.	"		"	सभाष्या
६'१×४'४	९	१८	"	"		"	
१३×६'५	१६	४७	"	"		"	
१२'९×६'५	१२	४७	"	"	१८६६	"	शाङ्करभाष्यसहिता समूला
९'८×४'४	१	३८	"	"		"	
९'५×४'६	१६	३६	"	"		"	
११'१×५'१	८	२६	"	"		"	
८'८×४	१०	२९	"	"		"	
९'९×४'३	९	३९	"	"		"	

क्रमसंख्या	ग्रन्थनाम	ग्रन्थकारनाम	पत्रसंख्याविवरणम्
५०६२	कैवल्योपनिषत्		३-४ ।
५०६३	"		२-३ ।
५०६४	"		३ । (गणनया)
५०६५	"		१-४ ।
५०६६	कठोपनिषत्		२-३ ।
५०६७	"		१-२, १२-१३ ।
५०६८	"		१-३ ।
५०६९	"		३-११, १४ ।
५०७०	"		३-९ ।
५०७१	"		१-८ ।
५०७२	"		१-१० ।
५०७३	"		११-१३ ।
५०७४	"		१-३ ।
५०७५	"		२-६ ।
५०७६	कठरुद्रोपनिषत्		१-३ ।
५०७७	कालाग्निरुद्रस्कन्दमोहा- थर्वशिरोऽथर्वशिखा- कैवल्योपनिषदः		१-८ ।
५०७८	कालाग्निरुद्रोपनिषत्		१-८ ।
५०७९	"		१-२ ।
५०८०	"		१-७ ।
५०८१	केनोपनिषत्		१-३ ।
५०८२	"		१-११ ।
५०८३	"		१, ३ ।

आकारः	पङ्क्ति- संख्या	अक्षर- संख्या	लिपिः	श्रावणः	लिपिकालः	पूर्णापूर्णा- विवेकः	विशेषविवरणम्
६'१ × ४'३	७	१९	दे.ना.	का.		अपू०	
८'६ × ४'९	१०	२५	"	"		"	
९'८ × ४'५	१३	३२	"	"		पू०	
४'२ × ३'७	९	१९	"	"		"	
६'३ × ३'९	८	१७	"	"		अपू०	
६'६ × ४	९	१९	"	"		"	
८'८ × ४'४	१७	३०	"	"		"	
६'५ × ४'१	९	२१	"	"		"	
९ × ४	९	३३	"	"		"	
७'८ × ५'३	१०	२८	"	"		पू०	
८'८ × ४	८	३०	"	"	१७५० श.	"	
८'२ × ४	११	३१	"	"		अपू०	
९'९ × ४'१	९	२७	"	"		"	
७'४ × ४'२	९	१८	"	"		"	
९'५ × ४'२	११	३६	"	"		पू०	
१०'२ × ४'८	१६	४४	"	"		अपू०	
८'८ × ४	७	२३	"	"	१८१६	पू०	
९'५ × ४'१	९	३१	"	"		"	
८'२ × ३'६	८	२१	"	"		"	
८'५ × ५'३	१०	२२	"	"		"	
५ × ३'४	६	१०	"	"		"	
८'१ × ४'९	९	२७	"	"		अपू०	

क्रमसंख्या	ग्रन्थनाम	ग्रन्थकारनाम	पत्रसंख्याविवरणम्
५०८४	केनोपनिषत्		४ ।
५०८५	"		१-८ ।
५०८६	केनोपनिषद्ब्याख्या (?)		१ ।
५०८७	कौपीतकिन्नाह्नगोपनिषत्		१ ।
५०८८	कौपीतक्युपनिषत्		१-१३ ।
५०८९	कठवल्ल्युपनिषत्		१-१२ ।
५०९०	"		१-११ ।
५०९१	"		१-८, १-३ ।
५०९२	"		१-७ ।
५०९३	कालाग्निहोत्रोपनिषत्		१ ।
५०९४	"		१-७ ।
५०९५	केनोपनिषत्		१-३ ।
५०९६	"		१-४ ।
५०९७	केनोपनिषद्भाष्यम्	शङ्कराचार्यः	१-१७ ।
५०९८	कैवल्योपनिषत्		१-२ ।
५०९९	कठोपनिषत्		११ ।
५१००	कैवल्योपनिषत्		१ ।
५१०१	कैवल्योपनिषद्दीपिका	शङ्करानन्दः	१-५ ।
५१०२	कैवल्योपनिषत्		१ ।
५१०३	"		१ ।
५१०४	"		२ ।
५१०५	कृष्णोपनिषद्दीपिका	नारायणः	१-८ ।
५१०६	कृष्णपूर्वतापनीयोपनिषद्दीपिका	"	१-१०, १३-१८ ।

आकारः	पङ्क्ति- संख्या	अक्षर- संख्या	लिपिः	आधारः	लिपिकालः	पूर्णापूर्णा- विवेकः	विशेषविवरणम्
८'२ × ४	११	२६	दे. ना.	का.		अपू०	
५'७ × ३'५	६	१३	"	"		पू०	
९'४ × ४'२	१२	४०	"	"		अपू०	
११ × ४'१	११	४३	"	"		"	
८'७ × ४'५	८	२०	"	"		पू०	
७'९ × ४'३	८	२६	"	"		"	
९'७ × ४'२	९	२८	"	"		"	
९'८ × ५'१	१०	३३	"	"		"	केनोपनिषद्
१०'५ × ४'५	११	३६	"	"		"	
९'२ × ४'२	१३	३८	"	"		"	
८'६ × ३'८	६	२०	"	"	१७२३	"	
९'७ × ४'३	९	२८	"	"		"	नवमोऽध्यायः
७'७ × ४'३	८	२३	"	"		"	
९'३ × ३'९	९	३३	"	"		"	
१० × ४'४	१०	३४	"	"		"	
९'४ × ३'७	८	३१	"	"		अपू०	पष्ठवल्ली
८'६ × ४'८	१०	२२	"	"		"	
१२'७ × ४'९	८	६४	"	"		पू०	
६'१ × ४	११	२३	"	"		अपू०	
६'४ × ३'८	९	१५	"	"		"	
९'१ × ४'२	१०	२९	"	"		"	
१३ × ५	८	६३	"	"		पू०	
१३'१ × ५	५	६०	"	"		अपू०	

क्रमसंख्या	ग्रन्थनाम	ग्रन्थकारनाम	पत्रसंख्याविवरणम्
५१०७	कृष्णोत्तरतापनीयोनिष- दीपिका	नारायणः	१-१२ ।
५१०८	कालाग्निरुद्रोपनिषद्दीपिका	"	१-३ ।
५१०९	"	"	१-१२ ।
५११०	केनोपनिषद्भाष्यम्		१-२२ ।
५१११	केनोपनिषत्		१ ।
५११२	कठोपनिषत्		११-१४ ।
५११३	"		८ ।
५११४	कैवल्योपनिषत्		१ ।
५११५	माध्यन्दिनारण्यकठ्याख्या		३४-५८ ।
५११६	कठोपनिषद्भाष्यम्		१-२७ ।
५११७	क्षुरिकोपनिषद्दीपिका		१-६ ।
५११८	केनोपनिषद्भाष्यम्		१-२३ ।
५११९	केनेषितवाक्यभाष्य- टिप्पणम्		१-१२ ।
५१२०	केनोपनिषत्		१-३ ।
५१२१	कैवल्योपनिषद्दीपिका	शङ्करानन्दः	१-७ ।
५१२२	"		१-७ ।
५१२३	कालिकोपनिषत्		१-३ ।
५१२४	केनोपनिषत्		१ ।
५१२५	क्षुरिकोपनिषत्		१ ।
५१२६	क्षुरिकोपनिषद्दीपिका	नारायणः	१-५ ।
५१२७	कठवल्ल्युपनिषत्		१-२४ ।
५१२८	"		७-११ ।
५१२९	"		१-८ ।

आकारः	पङ्क्ति- संख्या	अक्षर- संख्या	लिपिः	आधारः	लिपिकालः	पूर्णापूर्णा- विवेकः	विशेषविवरणम्
१३'१ × ४'९	७	५८	दे. ना.	का.		पू०	
१२'९ × ५	९	५८	"	"		"	
९'१ × ४	५	२७	"	"	१७९६	"	
१४'१ × ७'५	११	४१	"	"		"	
६'२ × ४'१	९	१९	"	"		अपू०	
७'४ × ४'१	९	२०	"	"		"	२ अध्याये ४ वल्लीतः ६ वल्ली यावत्
९'७ × ४'३	७	३१	"	"		"	
९ × ४'२	१०	३१	"	"		"	
११'५ × ४'८	११	४८	"	"		"	
१४'१ × ७'५	११	४९	"	"		पू०	२ अध्यायपर्यन्तम्
१३'४ × ४'९	८	६०	"	"		"	
१२'४ × ६'६	१३	४५	"	"		"	सटीकम्
९'४ × ४	१७	५२	"	"		"	
९'१ × ३'४	७	५२	आन्त्र	"		"	
१२ × ८'३	१५	३२	दे.ना.	"		"	समूला
१३'८ × ५'३	११	६२	"	"		"	
१४ × ५	८	४७	वङ्ग.	"		"	
५'७ × ३'९	६	१८	दे.ना.	"		अपू०	
१२'५ × ४'७	१०	४५	वङ्ग.	"		पू०	
१२'५ × ४'७	८	४४	"	"		अपू०	
१०'३ × ४	५	२४	दे.ना.	"	१५७३	पू०	
८'५ × ६'३	११	२१	"	"		अपू०	
१४'९ × ३'९	११	८१	"	"		पू०	

क्रमसंख्या	ग्रन्थनाम	ग्रन्थकारनाम	पत्रसंख्याविवरणम्
५१३०	कठवल्ल्युपनिषद्भाष्यम्	शङ्कराचार्यः	१-२८ ।
५१३१	कालाग्निरुद्रोपनिषत्		१-२ ।
५१३२	केनोपनिषत्		१-५ ।
५१३३	"		१-२ ।
५१३४	"		१-३ ।
५१३५	कौषीतकिब्राह्मणोपनिषत्		१-११ ।
५१३६	कौषीतकिब्राह्मणोपनिष- दीपिका	शङ्करानन्दः	१-३४ ।
५१३७	कैवल्योपनिषत्		१-२ ।
५१३८	"		१-५ ।
५१३९	"		१-२ ।
५१४०	कालाग्निरुद्रोपनिषत्		१ ।
५१४१	"		१-६ ।
५१४२	"		१-३ ।
५१४३	"		३-६ ।
५१४४	काठकमाण्डूक्योपनिषदी		२-१४ ।
५१४५	कैवल्योपनिषत्		१-२ ।
५१४६	कठोपनिषत्		१-२, ८-११, १३ ।
५१४७	"		१-२ ।
५१४८	"		१-४ ।
५१४९	"		१-१४ ।
५१५०	कठप्रश्नमुण्डमाण्डू- क्यतैत्तिरीयोपनिषदः		११-१८, २६-४०, ४२-५४ ।
५१५१	कठोपनिषत्		१-३ ।
५१५२	"		१ ।

आकारः	पङ्क्ति- संख्या	अक्षर- संख्या	लिपिः	आधारः	लिपिकालः	पूर्णापूर्णा- विवेकः	विशेषविवरणम्
१०'३×४'६	१४	३२	दे.ना.	का.		पू०	
८'४×६'१	१२	२५	"	"		"	
६×४	७	१५	"	"		"	
८'५×६'१	१३	२७	"	"		"	
९'३×३'९	९	३७	"	"		"	
१०'५×४'५	१०	४६	"	छ		"	
१०'९×४'८	१४	४४	"	"		"	समूला
६'२×३'६	७	१७	"	"		अपू०	
९'१×५'२	८	१९	"	"		पू०	
८'४×३'९	१२	३०	"	"		"	
९'६×४'४	३	२७	"	"		अपू०	
८'६×४	७	२८	"	"	१८०३	पू०	
५'५×३'९	८	१६	"	"		"	
८'२×३'६	७	३४	"	"	१८०१	अपू०	
१३'९×५'३	१३	४८	"	"		"	
१३×५	९	३६	"	"		"	
९'५×४'५	९	२४	"	"		"	
८'७×४	९	३०	"	"		"	
८×४'२	१२	२७	"	"		"	
७×४'२	९	१७	"	"		पू०	
७'३×४'८	१४	२१	"	"		अपू०	
९'५×४'१	८	३३	"	"		"	
८'३×३'७	८	३२	"	"		"	

क्रमसंख्या	ग्रन्थनाम	ग्रन्थकारनाम	पत्रसंख्याविवरणम्
५१५३	कठोपनिषद्भाष्यटिप्पणम्		१-२ ।
५१५४	कठोपनिषद्विवरणम्	शङ्कराचार्यः	३३ । (गणनया)
५१५५	कालाग्निरुद्रोपनिषत्		१-२ ।
५१५६	कालाग्निरुद्रतत्त्वोपनिषद्दी		१-२ ।
५१५७	कैवल्योपनिषत्		५ ।
५१५८	"		१-३ ।
५१५९	"	आश्वलायनः	१-५ ।
५१६०	कैवल्योपनिषद्दीपिकाटीका		१-७ ।
५१६१	केनोपनिषत्		२-३ ।
५१६२	"		१-६ ।
५१६३	कृष्णोपनिषत्		१-१० ।
५१६४	"		१ ।
५१६५	कालाग्निरुद्रोपनिषत्		४ ।
५१६६	कौषीतकिब्राह्मणोपनिषत्		१-३०, ३०-४८, ४८-७०, १-७० ।
५१६७	कौषीतकिब्राह्मणोपनिषद्दीपिका	शङ्करानन्दः	१२-३० ।
५१६८	कठवल्ल्युपनिषत्		१-६ ।
५१६९	कालाग्निरुद्रोपनिषत्		१-८ ।
५१७०	केनोपनिषद्भाष्यम्	शङ्कराचार्यः	१-२५ ।
५१७१	कैवल्योपनिषद्दीपिका	शङ्करानन्दः	१-७ ।
५१७२	कौषीतकिब्राह्मणोपनिषत्		१-१० ।
५१७३	काठकोपनिषद्भाष्यम्	शङ्कराचार्यः	१-३, १-१३ ।
५१७४	काठकमाण्डूक्योपनिषद्दी		१-६ ।

आकारः	पङ्क्ति- संख्या	अक्षर- संख्या	लिपिः	आधारः	लिपिकालः	पूर्णापूर्णा- विवेकः	विशेषविवरणम्
१० × ४'३	१६	४८	दे.ना.	का.		अपू०	
१०'३ × ३'८	१८	६८	वज्र.	"		"	
४'४ × ३	८	१८	"	"		पू०	
१०'१ × ४	११	३६	दे.ना.	"		"	
६'५ × ४'५	८	१३	"	"		अपू०	
१० × ४'३	९	३१	"	"		पू०	
५ × ३'४	८	१८	"	"		"	
१५'५ × ३'३	२	५१	वज्र.	"		"	सदीपिका
१० × ४'३	८	३४	दे.ना.	"		अपू०	
५'४ × ३'४	८	१३	"	"		पू०	
८ × ४'५	११	२६	"	"		"	
९'१ × ४'२	१६	५६	"	"		"	
९'५ × ४	१२	४०	"	"		"	
९'२ × ४'१	७	२४	"	"		"	ऐतरेयारण्यकम् (२ अध्यायान्तम्) बृहदारण्यकोपनिषत् (६ अध्यायः)
१०'३ × ३'८	१८	६०	वज्र.	"		अपू०	
१२'३ × ४'९	१०	४७	दे.ना.	"	१९०७	पू०	
८ × ४'२	८	२३	"	"		"	
१३'३ × ६'७	११	४३	"	"		"	सटीकं समूलम्
९'९ × ४'३	१०	४४	"	"		"	
१०'५ × ४'६	१०	३५	"	"		"	
१२'७ × ६'६	२२	५९	"	"	१८५२	"	समूलम्
१४'९ × २०'६	६०	५२	वज्र.	"	१२२४	"	वज्रभाषानुवादसमेते

क्रमसंख्या	ग्रन्थनाम	ग्रन्थकारनाम	पत्रसंख्याविवरणम्
५१७५	कठोपनिषद्भाष्यटीका	शङ्कराचार्यः (?)	१-१२ ।
५१७६	"	"	१-२, २-२८ ।
५१७७	कैवल्योपनिषद्भाष्यम्	शङ्करानन्दः	१-७ ।
५१७८	"		१-६ ।
५१७९	"		१-८ ।
५१८०	कैवल्योपनिषत्		१-३ ।
५१८१	कैवल्योपनिषद्विवरणम्		१-३ ।
५१८२	केनोपनिषत्		१-३ ।
५१८३	कौपीतक्युपनिषत्		२-७
५१८४	कठोपनिषद्भाष्यम्		२-१५ ।
५१८५	केनोपनिषत्पद्भाष्यम्		९-१९ ।
५१८६	केनोपनिषद्भाष्यम्		२-२१ ।
५१८७	कठोपनिषद्दीपिका		३-१९, २१-३८, ३८, ३९-४५ ।
५१८८	कैवल्योपनिषद्दीपिका		१-८ ।
५१८९	केनोपनिषत्		१-५, ७-१६ ।
५१९०	कैवल्योपनिषत्		२-६, १०-१२ ।
५१९१	कौपीतक्युपनिषत्		२-७, ९-१३, १५-३४ ।
५१९२	कण्वोपनिषद्दार्त्तिकम्	सुरेश्वराचार्यः	२९६ । (गणनया)
५१९३	कैवल्योपनिषद्दीपिका	शङ्कराचार्यः	१-१२ ।
५१९४	कौलोपनिषद्भाष्यम्	भास्कररावः	१-१२ ।
५१९५	कैवल्योपनिषत्		१ ।
५१९६	"		१-२ ।
५१९७	"		१-३ ।

आकारः	पङ्क्ति- संख्या	अक्षर- संख्या	लिपिः	आचारः	लिपिकालः	पूर्णापूर्णा- विवेकः	विशेषविवरणम्
१०'१ × ४'४	१०	४०	दे.ना.	का.		पू०	
९'३ × ४'३	१३	४९	"	"	१९३९	"	
११ × ३'०	१२	४२	वङ्ग.	"		"	समूलम्
९'४ × ३'४	६	४२	"	"		"	
६'३ × ४'१	४	२४	दे.ना.	"		"	
९'५ × ४'२	९	३२	"	"		"	
१०'० × ४'०	१०	४०	"	"		"	ज्ञानसंन्यासविधिः
१०'२ × ३'९	८	४३	"	"		"	
८'२ × ४	९	३०	"	"		अपू०	
१३'९ × ६'९	१२	३८	"	"		"	
९'२ × ४'६	१०	३६	"	"		"	
१३'४ × ४'१	१२	५०	"	"		"	
११ × ३'५	७	४३	"	"		"	
१३ × ५	१०	३७	"	"		"	
७'१ × ३'७	४	८	"	"		"	
७ × ३'७	४	११	"	"		"	
९'२ × ४'२	९	२६	"	"		"	
१० × ४'४	९	४४	"	"		"	
१० × ४'४	८	३७	"	"		पू०	आथर्वणा ?
९ × ४'३	८	२४	"	"		"	
१०'५ × ४	१४	४५	वङ्ग.	"		"	
१२'८ × ४'८	८	४६	"	"		"	
११'२ × ४'५	८	३०	"	"		"	

क्रमसंख्या	ग्रन्थनाम	ग्रन्थकारनाम	पत्रसंख्याविवरणम्
५१९८	कैवल्योपनिषत्		१ ।
५१९९	कैवल्योपनिषद्दीपिका		१-८ ।
५२००	"		१-९ ।
५२०१	कैवल्योपनिषत्सारः शिव- गीता च		१ ।
५२०२	केनोपनिषत्		१-२ ।
५२०३	केनोपनिषद्दीपिका		१-२० ।
५२०४	कैवल्योपनिषत्		१-३ ।
५२०५	"		१ ।
५२०६	कैवल्योपनिषद्दीपिका		१-१० ।
५२०७	कठोपनिषद्भाष्यं सटीकम्		१-२३ ।
५२०८	केनोपनिषद्भाष्यटीका		१-२६ ।
५२०९	केनोपनिषद्भाष्यम्		१-२४ ।
५२१०	केनोपनिषत्पदभाष्यटीका		१ ।
५२११	केनोपनिषत्		१ ।
५२१२	"		१-३ ।
५२१३	"		१-६ ।
५२१४	कठवल्ल्युपनिषत्		१-१० ।
५२१५	कठोपनिषत्		१-९ ।
५२१६	"		१-१७ ।
५२१७	कालाग्निरुद्रश्रुतिकानारा- यणदत्तात्रेयपूर्वताप- नीयशास्त्रीरोपनिषदः		१-३६ ।
५२१८	कैवल्योपनिषत्		१-२ ।
५२१९	"		११-१७, २०-२४ ।

आकारः	पङ्क्ति- संख्या	अक्षर- संख्या	लिपिः	आधारः	लिपिकालः	पूर्णापूर्णा- विवेकः	विशेषविवरणम्
१२'३ × ४'७	१०	४०	वङ्ग.	का.		पू०	
९'५ × ५'१	१४	४१	दे.ना.	"		"	समूला
१३ × ४'३	८	५३	वङ्ग.	"		"	
१४'५ × ३'३	७	५२	दे.ना.	"		अपू०	
१३.२ × ५	८	४२	"	"		पू०	
१०'६ × ४'३	९	२८	"	"		"	
१० × ४	८	२९	"	"		"	
१३'८ × ७	१८	५७	"	"		"	
९'७ × ४'८	११	३२	"	"	१८९५	"	
१४ × ७'२	१३	४९	"	"		"	
१४ × ७'२	१५	५३	"	"		"	वाक्यभाष्यटिप्पणम्
१४ × ७'२	१३	४८	"	"		"	समूलम्
११'५ × ४'८	११	५२	"	"		अपू०	
६'६ × ४	११	२३	"	"		"	
६'७ × ३'८	९	२३	"	"		पू०	
६'२ × ४'२	७	२०	"	"		"	
९'३ × ३'६	६	२७	"	"		अपू०	
११ × ४'७	१२	३१	"	"		पू०	
६ × ४'१	९	१८	"	"		"	
८'३ × ४'२	८	२४	"	"	१८३४	"	
६'४ × ३'८	८	१२	"	"		अपू०	
७'७ × ४'४	१२	३२	"	"	१७८७	पू०	

क्रमसंख्या	ग्रन्थनाम	ग्रन्थकारनाम	पत्रसंख्याविवरणम्
५२२०	कौषीतकिब्राह्मणोपनिषत्		११-१७, २०-२४
५२२१	"		११-१२ ।
५२२२	कौलोपनिषत्		१ ।
५२२३	खिलसंहितोपनिषत्		१-५ ।
५२२४	"		१-४ ।
५२२५	गणेशाथर्वशीर्षभाष्यम्		१-३० ।
५२२६	गर्भोपनिषत्		१-३ ।
५२२७	गायत्र्युपनिषत्		२ ।
५२२८	"		१ ।
५२२९	गोपालोत्तरतापनी	विश्वेश्वरः	१-५३ ।
५२३०	गणपत्वथर्वशीर्षम्		३-४ ।
५२३१	गण्डोपनिषत्		२-४ ।
५२३२	"		१ ।
५२३३	गणेशाथर्वशीर्षोपनिषत्		१-४ ।
५२३४	"		१-४ ।
५२३५	"		१-३ ।
५२३६	"		१-४ ।
५२३७	"		१-४ ।
५२३८	"		१-३ ।
५५३९	"		१-४ ।
५२४०	"		१-२ ।
५२४१	"		१-३ ।
५२४२	"		१-३ ।

आकारः	पङ्क्ति- संख्या	अक्षर- संख्या	लिपिः	आधारः	लिपिकालः	पूर्णापूर्णा- विवेकः	विशेषविवरणम्
९×४'३	९	२४	दे.ना.	का.		अपू०	
८'७×३'९	१८	४३	"	"		"	
८'२×३'५	११	३७	"	"		"	
८'३×३'४	५	२१	"	"		पू०	
६'१×४'१	९	२०	"	"		"	रहस्यपरिज्ञाजकोपनिषत्
१०'५×४'५	९	३१	"	"	१९०४	"	
९'३×४	९	३८	"	"		"	
१२'४×३	६	५४	व.ज्ञ.	"		अपू०	
१२'५×३'५	९	५०	"	"		"	
७'४×४'३	६	२४	दे.ना.	"		पू०	सटीका
८'६×२'८	६	२२	"	"		अपू०	
६'५×३'७	७	१९	"	"		"	
१४'४×४'९	४३	१७	"	"		पू०	
५'९×४'१	८	१८	"	"		"	
३'५×४'९	९	१८	"	"		"	
६'७×४'९	११	२१	"	"		"	
६'७×५	९	१७	"	"		"	
६'६×४'९	११	१९	"	"		"	
६'६×४'९	१०	१९	"	"		"	
६'६×४'९	१०	१९	"	"		"	
६'६×४'९	१२	२५	"	"		"	
६'६×४'९	११	१९	"	"		"	
९'७×४'२	१०	३९	"	"		"	

क्रमसंख्या	ग्रन्थनाम	ग्रन्थकारनाम	पत्रसंख्याविवरणम्
५२४३	गणेशाथर्वशीर्षोपनिषत्		१-५ ।
५२४४	"		१-४ ।
५२४५	"		१-३ ।
५२४६	"		१-३ ।
५२४७	"		२ । (गणनवा)
५२४८	गरुडोपनिषत्		१ ।
५२४९	गोपीचन्द्रनोपनिषत्		१-३ ।
५२५०	गणपत्यथर्वशीर्षोपनिषत्		१-२ ।
५२५१	"		१-२ ।
५२५२	गरुडोपनिषत्		१-२ ।
५२५३	"		१ ।
५२५४	"		१ ।
५२५५	"		१-३ ।
५२५६	"		१ ।
५२५७	"		१-३ ।
५२५८	"		१ ।
५२५९	"		१-३ ।
५२६०	गर्भोपनिषत्		१-२ ।
५२६१	"		१-३ ।
५२६२	गर्भोपनिषद्दीपिका	राङ्गरानन्दः	१-११ ।
५२६३	"	"	१-११ ।
५२६४	गणेशाथर्वशीर्षम्		१-६ ।
५२६५	"		१-२ ।

आकारः	पङ्क्ति- संख्या	अक्षर- संख्या	लिपिः	भाषाः	लिपिकालः	पूर्णापूर्णा- विवेकः	विशेषविवरणम्
६×३७	७	२०	दे.ना.	का.		पू०	
६'१×३'९	९	१८	"	"		"	
९×४'१	८	२९	"	"		"	
७'१×३'२	९	२४	"	"		"	
६'५×४	११	३१	"	"		अपू०	
६'५×३'७	७	१७	"	"		पू०	
१०'२×४'७	१३	४२	"	"		"	आश्रवणीया
९'२×४'३	१०	२९	"	"	१७७१(?)	"	
९'६×४'२	१०	३३	"	"		"	
८'६×३'९	८	२७	"	"		"	
११'४×३'५	७	४१	"	"		"	
१०'९×४'८	९	३३	"	"		"	
९'६×४'१	७	३०	"	"	१८७०	"	
७'२×५'४	१३	२३	"	"		"	
९'८×४'२	९	३८	"	"		"	
७×३'५	८	३३	"	"		"	
१०×५	११	३३	"	"	१९८६	"	
१०×५	१२	३५	"	"	१८५५	"	
१३×५	९	३९	"	"		"	
८'६×३'६	११	४२	वङ्ग.	"		"	
१२'५×४'७	१०	५३	"	"	१७३१ श.	"	
५'५×३'३	६	१७	दे.ना.	"		अपू०	
९'३×४'२	९	३८	"	"	१९२३	पू०	

क्रमसंख्या	ग्रन्थनाम	ग्रन्थकारनाम	पत्रसंख्याविवरणम्
५२६६	गणपत्युपनिषत्		१-२ ।
५२६७	"		१-४ ।
५२६८	गायत्र्युपनिषत्		१-१४ ।
५२६९	गर्भोपनिषत्		१-३ ।
५२७०	गणपत्यथर्वशीर्षोपनिषत्		१६-१७ ।
५२७१	गोपालतापनीयोपनिषत्		१-१३ ।
५२७२	गर्भोपनिषत्		१-३ ।
५२७३	गुरुपादुकापञ्चकस्तोत्रं ना- रायणोपनिषत्		१-३ ।
५२७४	गणपत्यथर्वशीर्षोपनिषत्		१-५ ।
५२७५	"		१-२ ।
५२७६	"		१-५ ।
५२७७	गणपत्युपनिषत्		१-३ ।
५२७८	"		२ ।
५२७९	गरुडोपनिषत्		१ ।
५२८०	गोपालतापनीयोपनिषत्		१ ।
५२८१	गोपालार्धतापनीयोपनिषत्		२ ।
५२८२	गोपीचन्दनोपनिषद्दीपिका	श्रीनारायणः	१-७ ।
५२८३	गरुडोपनिषद्दीपिका	"	१-३ ।
५२८४	गर्भोपनिषद्दीपिका	श्रीशङ्करानन्दः	१-१५ ।
५२८५	गरुडोपनिषत्		१ ।
५२८६	गायत्र्युपनिषत्		१-३ ।
५२८७	गणपत्यथर्वशीर्षोपनिषत्		१-३ ।
५२८८	गणेशाथर्वशिर उपनिषत्		१-३ ।

आकारः	पङ्क्ति- संख्या	अक्षर- संख्या	लिपिः	आधारः	लिपिकालः	पूर्णापूर्णा- विवेकः	विशेषविवरणम्
९×४	११	४०	दे.ना.	का.		पू०	
४'२×३'२	९	१७	"	"		"	
९'४×३'५	७	१९	"	"		"	
९'१×३'८	८	२८	"	"		"	
८×४'७	८	२४	"	"		"	
५'३×३'६	१४	१६	"	"		"	
८'५×४'८	९	२८	"	"		"	
१०'२×३'३	६	४३	वङ्ग.	"		"	
६×४'१	७	२१	दे.ना.	"		"	
८'४×४'३	१०	३१	"	"		"	
६'५×४'५	७	१७	"	"		"	
८'४×४'३	९	२९	"	"		"	
४'६×३'२	९	१८	"	"		अपू०	
६'८×४	९	१७	"	"		"	
८'६×४'६	११	३७	"	"		"	
८'५×४'५	१३	४२	"	"		"	
१२'९×४'९	११	६४	"	"		पू०	
१३×४'९	८	५३	"	"		"	
१२'७×४'८	७	५९	"	"		"	
८'२×३	९	३७	"	"		अपू०	
६'१×४'३	११	२१	"	"		पू०	
६'१×३'३	७	१८	"	"		अपू०	
५'९×४'१	१०	२३	"	"		पू०	

क्रमसंख्या	ग्रन्थनाम	ग्रन्थकारनाम	पत्रसंख्याविवरणम्
५२८९	गणपतिपूर्वेतापनीयोपनिषत्		१-१० ।
५२९०	गोपालोत्तरतापनीयोपनिषत्		१-४, ७-८ ।
५२९१	गर्भोपनिषद्दीपिका	शङ्करानन्दः	१-९ ।
५२९२	गोपालपूर्वोत्तरतापनीयोपनिषत्		१-११ ।
५२९३	गारुडोपनिषत्		१ ।
५२९४	"		१ ।
५२९५	"		१-२ ।
५२९६	गणेशार्थर्वशीर्षोपनिषत्		१-३ ।
५२९७	"		२ ।
५२९८	गर्भोपनिषद्दीपिका	शङ्करानन्दः	१४-४६ ।
५२९९	गर्भोपनिषत्		१-२ ।
५३००	गारुडोपनिषत्		१-२ ।
५३०१	"		१-३ ।
५३०२	"		१-४ ।
५३०३	"		१-२ ।
५३०४	गायत्रीहृदयम्		१-२ ।
५३०५	गारुडोपनिषत्		१-१० ।
५३०६	"		१ ।
५३०७	गर्भोपनिषत्		१-६ ।
५३०८	"		२-३ ।
५३०९	गणपत्युपनिषत्		१-४ ।
५३१०	"		१-५ ।
५३११	"		१-३ ।

आकारः	पङ्क्ति-संख्या	अक्षर-संख्या	लिपिः	आधारः	लिपिकालः	पूर्णापूर्णा-विवेकः	विशेषविवरणम्
६'२ × ४'४	९	१८	दे.ना.	का.		पू०	
९ × ४	१३	४१	"	"		"	
१६ × ८'३	१७	३५	"	"		"	समूला
८'४ × २'९	७	३३	"	"	१६७४	"	
१२'६ × ६'१	११	३१	"	"		अपू०	
९ × ३'६	२१	३१	"	"		"	
९'३ × ४'२	१०	३३	"	"		"	
८'३ × ५'६	११	२०	"	"	१९०६	पू०	
१०'५ × ५'४	८	३९	"	"	१७७० श.	अपू०	
८'९ × ३'३	१०	३७	"	"		"	कैवल्यब्रह्मसोपनिषदश्च दीपिका- समेताः
९'३ × ६	१०	२७	"	"		पू०	
१०'६ × ४'६	१०	३४	"	"		"	
७'९ × ४'३	१०	२०	"	"		"	
४'७ × ३'५	९	१५	"	"		"	
८'२ × ३'९	८	३०	"	"		"	नारदोपनिषद अंशः
९'९ × ४'३	९	२९	"	"		"	
६'५ × २'९	८	१५	"	"	१९३४	"	
८ × ४'३	६	२३	"	"		अपू०	
६'२ × ३'२	७	१७	"	"		पू०	
८'७ × ४'१	१०	३४	"	"		अपू०	
६'७ × २'९	१८	२४	"	"		पू०	
६'५ × ४'६	९	१२	"	"		"	
६'७ × ३'६	९	२६	"	"		अपू०	

क्रमसंख्या	ग्रन्थनाम	ग्रन्थकारनाम	पत्र संख्याविवरणम्
५३१२	गणपत्युपनिषत्		१-३ ।
५३१३	"		२-३ ।
५३१४	गणेशाथर्वशिर उपनिषत्		१-५ ।
५३१५	गणपतिशीर्षनिरालम्ब- दत्तात्रेयोपनिषद्:		१-१२ ।
५३१६	गौडपादकारिका		१-७ ।
५३१७	गायत्र्युपनिषत्		१-४ ।
५३१८	गायत्र्युपनिषद्विवरणम्	शङ्कराचार्यः	१-८ ।
५३१९	गोपालतापिनीभाष्यम्	भगवानदासः	२-३, ५-१८ ।
५३२०	गौडपादभाष्यटीका	आनन्दज्ञानः	२-१४० ।
५३२१	गौडपादकारिका		१-६ ।
५३२२	गोपालतापिनीटीका	विश्वेश्वरः	१-१६ ।
५३२३	गोपालपूर्वोत्तरतापिनीटीका	जनार्दनः	१-२६ ।
५३२४	"		१-२, ४-१७ ।
५३२५	गोपालपूर्वतापिनी		१-२१ ।
५३२६	गारुडोपनिषत्		१-३ ।
५३२७	गोपालोत्तरतापिनी		१-६ ।
५३२८	गौडपादकारिका		२९-५२ ।
५३२९	गणपत्युपनिषत्		१-३ ।
५३३०	गायत्र्युपनिषत्		१-३ ।
५३३१	गारुडोपनिषत्		२-४ ।
५३३२	"		१-२ ।
५३३३	"		१-२ ।
५३३४	गणेशोत्तरतापिनीयोपनिषत्		६-३१ ।

आकारः	पङ्क्ति- संख्या	अक्षर- संख्या	लिपिः	आधारः	लिपिकालः	पूर्णापूर्णा- विवेकः	विशेषविवरणम्
८'६ × ४'१	८	३०	दे. ना.	का.	१८४०	पू०	
७ × ४'३	८	२०	"	"		अपू०	अथर्ववेदीया
८ × ३'९	६	२१	"	"		पू०	
६ × ५	१०	१५	"	"		अपू०	
८'९ × ४'३	१२	३२	"	"		पू०	
८'३ × ५'३	१७	२४	"	"		"	
६'५ × ४'१	१६	१९	वङ्ग.	"		"	समूला
१२'४ × ६'२	१४	५०	दे. ना.	"	१८७९	अपू०	समूलम्
१०'४ × ६'३	११	२६	"	"		"	केवलमाद्यपत्रहीना
१४'१ × ७'२	१६	३९	"	"		पू०	
१०'१ × ४'४	९	४३	"	"		"	
९'८ × ६'५	१६	३९	"	"	१८७७	"	आथर्वणीया
१३'३ × ७'३	१४	४७	"	"		अपू०	
९ × ४'२	८	२७	"	"		"	
७'४ × ४'२	१२	२८	"	"		पू०	
११'५ × ४'९	१६	५३	"	"		"	
११'३ × ४'१	९	३८	"	"		अपू०	
१०'८ × ३'६	७	२७	वङ्ग.	"		पू०	
९ × ३'५	९	३४	"	"		"	
८'१ × ४'३	७	२५	दे. ना.	"		अपू०	
७'७ × ३'७	११	२६	"	"		पू०	
६'३ × ५	१४	२०	"	"	१९३०	अपू०	
९ × ४'२	६	२३	"	"	१८५२	"	हेरम्बादिदशोपनिषदश्च

क्रमसंख्या	ग्रन्थनाम	ग्रन्थकारनाम	पत्रसंख्याविवरणम्
५३१२	गणपत्युपनिषत्		१-३ ।
५३१३	"		२-३ ।
५३१४	गणेशाश्र्वशिर उपनिषत्		१-५ ।
५३१५	गणपतिशीर्षनिरालम्ब- दत्तात्रेयोपनिषदः		१-१२ ।
५३१६	गौडपादकारिका		१-७ ।
५३१७	गायत्र्युपनिषत्		१-४ ।
५३१८	गायत्र्युपनिषद्विवरणम्	शङ्कराचार्यः	१-८ ।
५३१९	गोपालतापिनीभाष्यम्	भगवानदासः	२-३, ५-१८ ।
५३२०	गौडपादभाष्यटीका	आनन्दज्ञानः	२-१४० ।
५३२१	गौडपादकारिका		१-६ ।
५३२२	गोपालतापिनीटीका	विश्वेश्वरः	१-१६ ।
५३२३	गोपालपूर्वोत्तरतापिनीटीका	जनार्दनः	१-२६ ।
५३२४	"		१-२, ४-१७ ।
५३२५	गोपालपूर्वतापिनी		१-२१ ।
५३२६	गारुडोपनिषत्		१-३ ।
५३२७	गोपालोत्तरतापिनी		१-६ ।
५३२८	गौडपादकारिका		२९-५२ ।
५३२९	गणपत्युपनिषत्		१-३ ।
५३३०	गायत्र्युपनिषत्		१-३ ।
५३३१	गारुडोपनिषत्		२-४ ।
५३३२	"		१-२ ।
५३३३	"		१-२ ।
५३३४	गणेशोत्तरतापिनीयोपनिषत्		६-३१ ।

आकारः	पङ्क्ति- संख्या	अक्षर- संख्या	लिपिः	आधारः	लिपिकालः	पूर्णापूर्णा- विवेकः	विशेषविवरणम्
८'६ × ४'१	८	३०	दे. ना.	का.	१८४०	पू०	
७ × ४'३	८	२०	"	"		अपू०	अथर्ववेदीया
८ × ३'९	६	२१	"	"		पू०	
६ × ५	१०	१५	"	"		अपू०	
८'९ × ४'३	१२	३२	"	"		पू०	
८'३ × ५'३	१७	२४	"	"		"	
६'५ × ४'१	१६	१९	वङ्ग.	"		"	समूला
१२'४ × ६'२	१४	५०	दे. ना.	"	१८७९	अपू०	समूलम्
१०'४ × ६'३	११	२६	"	"		"	केवलमाद्यपत्रहीना
१४'१ × ७'२	१६	३९	"	"		पू०	
१०'१ × ४'४	९	४३	"	"		"	
९'८ × ६'५	१६	३९	"	"	१८७७	"	आथर्वणीया
१३'३ × ७'३	१४	४७	"	"		अपू०	
९ × ४'२	८	२७	"	"		"	
७'४ × ४'२	१२	२८	"	"		पू०	
११'५ × ४'९	१६	५३	"	"		"	
११'३ × ४'१	९	३८	"	"		अपू०	
१०'८ × ३'६	७	२७	वङ्ग.	"		पू०	
९ × ३'५	९	३४	"	"		"	
८'१ × ४'३	७	२५	दे. ना.	"		अपू०	
७'७ × ३'७	११	२६	"	"		पू०	
६'३ × ५	१४	२०	"	"	१९३०	अपू०	
९ × ४'२	६	२३	"	"	१८५२	"	हेरम्बादिदशोपनिषदश्च

क्रमसंख्या	ग्रन्थनाम	ग्रन्थकारनाम	पत्रसंख्याविवरणम्
५३३५	चाक्षुषोपनिषत्		१, २, ४ ।
५३३६	"		१-३ ।
५३३७	चित्युपनिषत्		१-१७ ।
५३३८	"		१-२ ।
५३३९	"		१-१७ ।
५३४०	"		१-३ ।
५३४१	"		१-७ ।
५३४२	चाक्षुषोपनिषत्		१ ।
५३४३	"		१-२ ।
५३४४	"		१ ।
५३४५	"		१-२ ।
५३४६	"		१ ।
५३४७	चूलिकोपनिषद्दीपिका	नारायणः	१-३ ।
५३४८	चाक्षुषोपनिषत्		१-३ ।
५३४९	चूलिकोपनिषद्दीपिका	"	१-४ ।
५३५०	चित्युपनिषत्		९-१० ।
५३५१	चाक्षुषोपनिषत्		१-३ ।
५३५२	"		१-२ ।
५३५३	"		१ ।
५३५४	चित्युपनिषत्		१-१७ ।
५३५५	"		१-१० ।
५३५६	चित्तिर्त्तिरीयमहानारायणो- पनिषद्ः		१-२१, १-२०, २६ ।
५३५७	चाक्षुषोपनिषत्		१ ।

आकारः	पङ्क्ति- संख्या	अक्षर- संख्या	लिपिः	आधारः	लिपिकालः	पूर्णापूर्व- विवेकः	विशेषविवरणम्
४'१ × २'२	५	१३	दे.ना.	का.	१९४०	अपू०	
४'२ × २'८	६	१७	"	"		पू०	
८'२ × ३'७	७	२५	"	"		"	शिक्षा ब्रह्मवली च
७'८ × ४'१	९	२४	"	"		अपू०	
९'२ × ४	८	१९	"	"		पू०	
८ × ३'६	८	१९	"	"		अपू०	
६'५ × ४	१५	३३	"	"		"	
७'७ × ३'४	७	३२	"	"		पू०	
८'५ × ३'५	७	२५	"	"		"	
११ × ४'५	२३	१३	"	"		"	
७ × ४	८	१९	"	"		"	
११ × ४'५	७	३४	"	"		"	
१२'५ × ४'९	१३	५९	वङ्ग.	"	१७३२ श.	"	समूला
६'९ × ४'१	७	१९	दे.ना.	"		"	
१२'१० × ५	८	६३	"	"		"	
७'१ × ४'५	११	१८	"	"		अपू०	
५ × ४'२	७	१५	"	"	१९१७	पू०	
६ × ४	६	१७	"	"		"	
९'५ × ४'४	८	२७	"	"		अपू०	
५'८ × ३'७	१०	१७	"	"		पू०	
८'८ × ४'६	१०	२४	"	"		"	
८'१ × ४'५	९	२७	"	"		"	
९'८ × ५'१	१०	२७	"	"		"	

क्रमसंख्या	ग्रन्थनाम	ग्रन्थकारनाम	पत्रसंख्याविवरणम्
५३५८	चाक्षुषोपनिषत्		१ ।
५३५९	"		१-२ ।
५३६०	"		२-३ ।
५३६१	"		१-२ ।
५३६२	"		१-२ ।
५३६३	चूलिकागर्भब्रह्मप्राणाग्नि- होत्रसंन्यासारुण्यैर्योग- कठश्रुतिपिण्डोपनिषदः		१-२३ ।
५३६४	चतुर्वेदोपनिषत्		१-२ ।
५३६५	चित्युपनिषत्		१-३ ।
५३६६	"		१-८, १५-१६ ।
५३६७	छान्दोग्योपनिषत्		१-२ ।
५३६८	छान्दोग्योपनिषद्ब्याख्या	नित्यानन्दाश्रमः	१-२५ ।
५३६९	छान्दोग्योपनिषत्प्रकाशिका	रङ्गरामानुजः	१-१२७ ।
५३७०	छान्दोग्योपनिषत्		१-७४ ।
५३७१	छान्दोग्योपनिषत्प्रकाशिका	रङ्गरामानुजः	१-१८० ।
५३७२	छान्दोग्योपनिषत्		१-४६ ।
५३७३	छान्दोग्योपनिषद्विवरणम्	शङ्करः भगवान्	१-४५ ।
५३७४	छान्दोग्योपनिषद्भाष्यम्		१-७९ ।
५३७५	"		१-१५, १५-३४, ३४-६१ ।
५३७६	छान्दोग्योपनिषद्भाष्यटीका		१-४७ ।
५३७७	"	आनन्दज्ञानः	१-३, ३-२० ।
५३७८	"	"	१-२९ ।
५३७९	छान्दोग्योपनिषद्भाष्यम्		१-६८ ।

आकारः	पङ्क्ति- संख्या	अक्षर- संख्या	लिपिः	आधारः	लिपिकालः	पूर्णापूर्णा- विवेकः	विशेषविवरणम्
११ × ४'५	१८	११	दे.ना.	का.		पू०	
७'९ × ४'१	७	१९	"	"		"	
४'५ × ३'४	६	१२	"	"		अपू०	
३'९ × २'९	७	१५	"	"		पू०	
९'२ × ४'७	८	२३	"	"		"	
७'९ × ४'३	८	२७	"	"		"	
९'९ × ४'३	१०	४४	"	"		"	
६'५ × ४'१	१०	२१	"	"		अपू०	तैत्तिरीयारण्यकान्तर्गता
७'१ × ४'७	११	१६	"	"		"	
११'१ × ४'७	१२	४५	वङ्ग.	"		"	
६'६ × ४'८	११	१८	दे.ना.	"		पू०	मिताक्षरा
१४'८ × ६'४	१२	६४	"	"	१९०७	"	समूला
९'६ × ४'२	७	३७	"	"		"	
१२'७ × ६'२	१२	४३	"	"	१८६७	"	समूला
१०'८ × ४'५	९	३१	"	"		"	१-५ प्रपाठकाः
१२'९ × ५'३	२२	७४	वङ्ग.	"		"	
९'७ × ४'४	८	२७	दे.ना.	"	१७० (?)	"	
९'६ × ४'५	१२	४१	"	"	१८०६	"	
९'६ × ४'४	१०	२९	"	"		"	१ अध्यायः
९'६ × ४'५	१०	३७	"	"		"	
९'६ × ४'५	१०	४१	"	"		"	
९'६ × ४'८	१०	२५	"	"	१७४९	"	

क्रमसंख्या	ग्रन्थनाम	ग्रन्थकारनाम	पत्रसंख्याविषयम्
५३८०	छान्दोग्योपनिषद्विवरणम्	शङ्करः भगवान्	१-४७ ।
५३८१	छान्दोग्योपनिषद्विवरणम्		४८-१०६ ।
५३८२	छान्दोग्योपनिषत्		१-७४ ।
५३८३	छान्दोग्योपनिषदृका	नित्यानन्दाश्रमः	१-४७, ७९-१२१ ।
५३८४	"		१-५ ।
५३८५	छन्द उपनिषत्		१-२ ।
५३८६	छान्दोग्योपनिषत्		५-१२ ।
५३८७	"		१-५ ।
५३८८	"		१-५ ।
५३८९	"		१-११ ।
५३९०	"		१-६ ।
५३९१	"		१-५ ।
५३९२	छान्दोग्योपनिष- द्विवरणम्	शङ्कराचार्यः	१-२७
५३९३	छान्दोग्योपनिषत्		१-७४ ।
५३९४	"		१-११ ।
५३९५	"		१-१२ ।
५३९६	"		१-२४ ।
५३९७	"		१-८ ।
५३९८	"		१-१० ।
५३९९	"		१०-५६ ।
५४००	"		१-१० ।
५४०१	"		१-१२ ।
५४०२	"		१-१६ ।

आकारः	पङ्क्ति- संख्या	अक्षर- संख्या	लिपिः	आधारः	लिपिकालः	पूर्णापूर्णा- विवेकः	विशेषविवरणम्
११'५ × ५'२	११	३८	दे.ना.	का.		पू०	३-४ प्रपाठकौ
११'५ × ५'२	१३	४७	"	"		"	५-८ प्रपाठकाः
१२'२ × ३'५	६	४५	वज्र.	"		"	
८'९ × ३'६	११	३१	दे.ना.	"		अपू०	मिताक्षराख्या
९'१ × ४	१२	४४	"	"		पू०	
१० × ४'४	१०	२८	"	"		अपू०	
९'१ × ४	१२	४३	"	"		"	७-८ अध्यायौ
९'१ × ४	११	४३	"	"		पू०	४ अध्यायः
९'१ × ४	१२	४३	"	"		"	
९'१ × ४	११	३८	"	"		"	१-२ अध्यायौ
८'२ × ४'८	९	२७	"	"		अपू०	
१२'८ × ४'५	८	५१	वज्र.	"		"	
१३'३ × ३'९	८	४४	"	"		पू०	१-६ प्रपाठकाः
८'९ × ३'८	८	२८	दे.ना.	"		"	
८'६ × ४'७	९	२३	"	"		"	१० प्रपाठकः
८'६ × ४'७	९	२२	"	"		"	९ "
८'३ × ३'९	८	३०	"	"		"	७-८ प्रपाठकौ
८'७ × ४'९	९	२७	"	"		"	५ प्रपाठकः
७ × ४'४	९	२०	"	"	१६७५ श.	"	६ "
८'८ × ४	९	३५	"	"	१४९९	"	
९ × ४'१	७	३०	"	"		"	६ प्रपाठकः
८'९ × ४'१	७	२५	"	"		"	६ "
६'१ × ४'१	९	१७	"	"		अपू०	

क्रमसंख्या	ग्रन्थनाम	ग्रन्थकारनाम	पत्रसंख्याविवरणम्
५४०३	छान्दोग्योपनिषत्		१-६ ।
५४०४	"		१-१० ।
५४०५	"		१-८ ।
५४०६	"		७२-८४ ।
५४०७	छान्दोग्योपनिषद्विवरण- टीका	आनन्दगिरिः शङ्कराचार्यः	१५३ । (गणनया)
५४०८	छान्दोग्योपनिषद्भाष्यम्		१-४, ४-५५ ।
५४०९	"		१-१२० ।
५४१०	छान्दोग्योपनिषद्भाष्यटीका	आनन्दज्ञानः	१-२६६ ।
५४११	छान्दोग्योपनिषत्		१-५१ ।
५४१२	"		१-१३ ।
५४१३	"		१-८ ।
५४१४	"		१-१२ ।
५४१५	"		१-११ ।
५४१६	"		१-४८ ।
५४१७	"		५५-६३ ।
५४१८	"		१-२ ।
५४१९	"		१-१२ ।
५४२०	"		५८-६१ ।
५४२१	"		१-५ ।
५४२२	"		१ ।
५४२३	"		५-२४ ।
५४२४	"		१-३६ ।
५४२५	छान्दोग्योपनिषद्भाष्यम्	शङ्कराचार्यः	५६-६२ ।

आकारः	पङ्क्ति- संख्या	अक्षर- संख्या	लिपिः	आधारः	लिपिकालः	पूर्णापूर्णा- विवेकः	विशेषविवरणम्
८'८ X ४'१	१०	२९	दे.ना.	का.		पू०	
१० X ५'३	९	२४	"	"		"	
८'६ X ४	१०	३३	"	"		"	३ प्रपाठकः
८'५ X ३'९	७	३२	"	"		"	७ अध्यायः
१३'५ X ४'५	१३	८०	"	"	१८१४	"	
१३'१ X ५'१	१०	७०	"	"		"	समूलम्
१२'५ X ४'७	१०	५२	"	"		अपू०	
११'११ X ७	१०	४८	"	"	१७६४श(?)	पू०	समूला सभाष्या च
९'९ X ५'२	११	३१	"	"	१८६८	"	
६ X ३'७	९	१६	"	"		"	
१०'३ X ४'५	८	३६	"	"		अपू०	६ अध्यायः
९'१ X ४	७	२३	"	"		पू०	६ "
८'५ X ४'२	९	२५	"	"		"	३ "
१२ X ४'२	१०	३७	"	"	१६८६	"	त्राहणम् (?) १-१० प्रपाठकाः
९'५ X ४'३	८	२७	"	"		"	६ अध्यायः
१० X ४'२	८	३२	"	"		अपू०	
१२'५ X ४	८	४९	वज्र.	"		"	१-४ प्रपाठकाः
८'४ X ४'१	११	३२	दे.ना.	"		"	८ अध्यायः, ६-७ खण्डौ
११'५ X ३'२	१०	४०	वज्र.	"		पू०	
६'९ X ४'२	१२	२६	दे.ना.	"		अपू०	८ अध्यायः, २-३ खण्डौ
७'१ X ४'६	८	२४	"	"		"	७ अध्याये ६ खण्डात् अष्टमाध्या- यस्य १२ खण्डं यावत्
१२ X ४'३	१०	४५	"	"		पू०	
१०'९ X ४'३	८	४१	वज्र.	"		अपू०	

क्रमसंख्या	ग्रन्थनाम	ग्रन्थकारनाम	पत्रसंख्याविवरणम्
५४२६	छान्दोग्योपनिषत्संक्षेपार्थः		१-११ ।
५४२७	छान्दोग्योपनिषत्		१-१४ ।
५४२८	"		६-२२ ।
५४२९	"		९-१२, १५-१८ ।
५४३०	"		१-९ ।
५४३१	"		१३-३८ ।
५४३२	"		२-४ ।
५४३३	"		१०-१२ ।
५४३४	"		१२-३७ ।
५४३५	"		२५-३० ।
५४३६	"		१-१४ ।
५४३७	"		४१-४६ ।
५४३८	"		१-७ ।
५४३९	"		१-६ ।
५४४०	"		४४ ।
५४४१	"		१ ।
५४४२	छान्दोग्योपनिषद्भाष्यम्	शङ्कराचार्यः	१-१७७ ।
५४४३	छान्दोग्योपनिषद्विवरणम्	"	१-९९ ।
५४४४	छान्दोग्योपनिषत्		१-२१ ।
५४४५	"		१ ।
५४४६	छान्दोग्योपनिषद्विवरणम्	"	१-७३ ।
५४४७	"		१-७८ ।
५४४८	"		१-८० ।

आकारः	पङ्क्ति- संख्या	अक्षर संख्या	लिपिः	आधारः	लिपिकालः	पूर्णापूर्णा- विवेकः	विशेषविवरणम्
१२'९×३'१	७	५०	वङ्ग.	का.		अपू०	
१४×३'९	१७	७५	दे.ना.	"		पू०	
९'४×४'४	९	३४	"	"		अपू०	
८×५'४	१३	३०	"	"		"	
८'२×३'१	१२	४३	"	"		"	६ अध्यायः
९'१×३'९	६	२९	"	"		"	
६'७×४'१	९	३७	"	"		"	
६'६×४	९	२०	"	"		"	
९'८×४'५	८	२४	"	"	१७९१	"	
९'६×४'२	७	२५	"	"	१८४४	"	
६'३×४'४	८	१७	"	"		पू०	६ प्रपाठकः
८'५×४'८	११	२६	"	"		अपू०	
९'५×४'३	९	२८	"	"		पू०	१-६ प्रपाठकाः
९'१×४'२	९	२८	"	"		"	८ अध्यायः
१०'३×४'६	१०	३९	"	"		अपू०	
१०'५×४'६	९	३५	"	"		"	
९'१×४'१	१२	२९	"	"		पू०	
१०'६×४'७	८	२९	"	"	१६९९	"	
८'९×३'९	८	३४	"	"	१६६०	"	
७'९×४'२	९	२७	"	"		अपू०	६ अध्यायः
८'८×३'२	१०	२८	"	"		"	
९×१'३	१०	२८	द्रविड	तालपत्र		पू०	
८×३'५	८	२५	दे.ना.	का.	१६२३	"	

क्रमसंख्या	ग्रन्थनाम	ग्रन्थकारनाम	पत्रसंख्याविवरणम्
५४४९	छान्दोग्योपनिषद्विवरणम्		१-११ ।
५४५०	"		१-९ ।
५४५१	"		१-३, ७-१५ ।
५४५२	"		३-११, १३-३१ ।
५४५३	"		८५-९८ ।
५४५४	छान्दोग्योपनिषद्भाष्यम्		१-२१ ।
५४५५	"		२-११ ।
५४५६	छान्दोग्योपनिषन्मिताक्षरा- टीका	नित्यानन्दाश्रमः	१-४१, ४१-७९, ७०-८४ ।
५४५७	छान्दोग्योपनिषद्भाष्यम्	शङ्कराचार्यः	१-१३२ ।
५४५८	"	"	२-५४ ।
५४५९	छान्दोग्योपनिषत्		४६-४८ ।
५४६०	"		२-१८, ३१-३६, ४३-४४, ५४-६५ ।
५४६१	छान्दोग्योपनिषद्भाष्यम्	शङ्कराचार्यः	२-१२ ।
५४६२	"		२-९ ।
५४६३	"		१-७८ ।
५४६४	"		६६-७६ ।
५४६५	"		१-४, ७-८, १९-४५ ।
५४६६	"		८, २०-२१ ।
५४६७	"		१-६ ।
५४६८	छान्दोग्योपनिषद्विवरणम्	शङ्कराचार्यः	१-१३८ ।
५४६९	छान्दोग्योपनिषत्		१-३८ ।
५४७०	छान्दोग्योपनिषद्भाष्यम्	शङ्कराचार्यः	१०३-१६९ ।
५४७१	छान्दोग्योपनिषद्भाष्यविवरणम्		१-५, ८-१३, १३, १४-३१, १-९६, ९८-२९।

आकारः	पङ्क्ति- संख्या	अक्षर- संख्या	लिपिः	आधारः	लिपिकालः	पूर्णापूर्णा- विवेकः	विशेषविवरणम्
५'२ × ४'१	८	२३	दे.ना.	का.		पू०	६ प्रपाठकः
८'५ × ४	९	३१	"	"		अपू०	
९'५ × ५	११	२९	"	"		"	
८'९ × ४'३	७	२४	"	"		"	
१०'८ × ४'६	८	३०	वङ्ग.	"		"	
१२'६ × ६'६	१९	४५	दे.ना.	"		"	१-२ प्रपाठकौ
५'४ × ४'५	१०	१६	"	"		अपू०	६ अध्यायः, ८ प्रपाठकः
१२'६ × ४'९	९	४६	"	"		पू०	
१२'५ × ९	१०	४१	"	"		"	
९'५ × ४'१	१४	४६	"	"		अपू०	
९'२ × ४'२	९	३६	"	"		"	
८'३ × ४'३	९	२७	"	"		"	
९'५ × ४'२	१७	४४	"	"		"	
७'७ × ४'७	१०	२५	"	"		"	६ प्रपाठकः
११ × ४'८	७	३१	"	"		"	
८'१ × ४'३	७	२३	"	"		"	
८ × ५'३	१२	३१	"	"		"	८ प्रपाठकः
९'४ × ४'८	१३	३२	"	"		"	६ "
९ × ४'१	७	१९	"	"		"	६ "
१०'७ × ४'७	१२	३९	"	"	१७३५	पू०	
१२'८ × ६'६	१३	४६	"	"	१८५८	"	१-१० प्रपाठकाः
१३'७ × ५'५	८	४१	"	"		अपू०	१० प्रपाठकः
९'९ × ४'२	११	२६	"	"		"	६ अध्यायस्यातिरिक्तं पत्रद्वयं रघु- वंशस्य, त्रिपुरार्चपद्धतेऽति- रिक्तं पत्रद्वयमपि

क्रमसंख्या	ग्रन्थनाम	ग्रन्थकारनाम	पत्रसंख्याविवरणम्
५४७२	छान्दोग्योपनिषद्भाष्यटीका		२-४ ।
५४७३	छान्दोग्योपनिषत्		१-३२ ।
५४७४	"		७०-११० ।
५४७५	छान्दोग्योपनिषद्दीपिका		१-११०, ११२-११९ ।
५४७६	"		७७ । (गणनया)
५४७७	छान्दोग्योपनिषद्भाष्य- टीका	आनन्दज्ञानः	२९९ । (गणनया)
५४७८	छान्दोग्योपनिषत्		१-१० ।
५४७९	"		१-५ ।
५४८०	"		१-५, २१-५२ ।
५४८१	जाबालोपनिषत्		१-२ ।
५४८२	"		१-२ ।
५४८३	जाबालोपनिषद्दीपिका	श्रीशङ्करानन्दः	१-८ ।
५४८४	लघुजाबालोपनिषद्दीपिका		१ ।
५४८५	"		१ ।
५४८६	"		१-३ ।
५४८७	"		१-३ ।
५४८८	"		१-४ ।
५४८९	"		१-५ ।
५४९०	"		१ ।
५४९१	जाबालोपनिषद्दीपिका	शङ्करानन्दः	१-७ ।
५४९२	जाबालोपनिषद्ब्याख्या	नारायणः	१-८ ।
५४९३	जैमिनिसामोपनिषत्		१-२ ।
५४९४	जीबन्मुक्तोपनिषत्		१-२ ।

आकारः	पङ्क्ति- संख्या	अक्षर- संख्या	लिपिः	रूप- वर्णः	लिपिकालः	पूर्णापूर्णा- विवेकः	विशेषविवरणम्
१२'५×५	१०	७०	दे. ना.	का.		अपू०	मिताक्षराख्या
१०×४'६	८	२७	"	"		"	
१०'२×३	७	५०	वज्र.	"		"	
१०'२×४'६	९	३३	दे. ना.	"		"	
६'४×३'७	११	२२	"	"		"	८ प्रपाठकः
१४×७'२	११	४७	"	"	१९२५	पू०	आदितोऽष्टमाध्यायान्ता शाङ्कर- भाष्यसहिता समूला च
१०'८×४'५	९	३२	"	"		अपू०	सप्तमः प्रपाठकः
८'८×४'२	८	३०	"	"		"	६ अध्यायः
९×४'२	१०	३३	"	"		"	
९'५×४'५	१२	३७	"	"		पू०	
८'४×५'२	१३	३०	"	"		"	
१२×८'४	२१	३७	"	"		"	
९'८×४	११	४१	"	"		"	
१०×५	१६	४२	"	"	१८५५	"	
९'४×४	८	२८	वज्र.	"		"	
१२'५×४'७	९	४५	"	"		"	
८'६×४'४	८	२३	दे.ना.	"		"	
६'४×४'४	९	१८	"	"		"	
१२'९×३	९	७३	वज्र.	"		"	
१२×५	१३	५६	दे. ना.	"		"	
९'४×३'७	११	३९	"	"		"	
१०×३	८	३५	वज्र.	"		"	
१०×५	१२	४०	दे. ना.	"		"	

क्रमसंख्या	ग्रन्थनाम	ग्रन्थकारनाम	पत्रसंख्याविवरणम्
५४९५	जाबालोपनिषत्		५-२० ।
५४९६	जीवन्मुक्तोपनिषत्	श्रीदत्तः	१-३ ।
५४९७	जाबालोपनिषत्		१-२१ ।
५४९८	जाबालोपनिषद्दीपिका		१-११ ।
५४९९	लघुजाबालोपनिषद्दीपिका		१-१६ ।
५५००	जाबालोपनिषत्		१ ।
५५०१	तैत्तिरीयोपनिषद्भाष्यविवरणम्	शङ्कराचार्यः	३८-५४ ।
५५०२	तैत्तिरीयकभाष्यवार्त्तिकटीका	आनन्दज्ञानः	१-१६९ ।
५५०३	तैत्तिरीयोपनिषद्भाष्यवार्त्तिकम्	सुरेश्वरः	१-६५ ।
५५०४	तेजोविन्दूपनिषत्		१ ।
५५०५	तैत्तिरीयोपनिषच्छिञ्चा		१-१४ ।
५५०६	तैत्तिरीयोपनिषत्प्रकाशिका		१-३७ ।
५५०७	तैत्तिरीयोपनिषत्		१-३६ ।
५५०८	तैत्तिरीयारण्यकोपनिषत्		१-४१ ।
५५०९	तैत्तिरीयकोपनिषद्भाष्यटिप्पणम्		१-२२ ।
५५१०	तैत्तिरीयोपनिषद्विवरणम्	शङ्कराचार्यः	१-२३ ।
५५११	तैत्तिरीयकभाष्यम्	"	८-२३ ।
५५१२	"	"	१-४३ ।
५५१३	तैत्तिरीयोपनिषद्भाष्यटीका	प्रकटार्थकारः	१-२६ ।
५५१४	तैत्तिरीयोपनिषत्		१-१४ ।
५५१५	"		२-१० ।
५५१६	"		१-२३ ।

आकारः	पङ्क्ति- संख्या	अक्षर- संख्या	लिपिः	क्रमांशः	लिपिकालः	पूर्णापूर्णा- विवेकः	विशेषविवरणम्
९'१ × ५'३	१४	३०	दे. ना.	का.		अपू०	
६'७ × ४'९	१०	१३	"	"		पू०	वेदवेदान्तसारः
८'४ × ३'५	८	३४	"	"		"	
१३ × ५'३	९	४५	"	"		अपू०	
९'५ × ३'६	७	३८	"	"		पू०	
८'७ × ३'७	२१	५०	"	"		अपू०	केवल्योपनिषद्
१० × ३'८	१०	३७	वङ्ग.	"		"	
७'४ × ४'५	१२	२३	दे. ना.	"		पू०	
७'४ × ४'५	१२	२६	"	"		"	
७'१ × ४'४	१२	२३	"	"		"	
१२'५ × ५'८	१२	५०	"	"		अपू०	सटीका
१४'६ × ६'३	१२	५८	"	"	१९०३	पू०	समूला
८'५ × ३	५	२७	"	"		अपू०	
८'७ × ३'८	८	३८	"	"		पू०	
१२'२ × ४'६	१३	४७	"	"		"	
११'५ × ४'७	११	४५	वङ्ग.	"		"	
११'६ × ४'५	१०	४०	दे. ना.	"		अपू०	
१२'५ × ३'८	९	४७	वङ्ग.	"	१७२८ श.	पू०	
१२'८ × ३'८	९	४८	दे. ना.	"		अपू०	
८'२ × ३'६	७	२५	"	"		पू०	चित्त्युपनिषदोऽपि टीका
८'६ × ४'८	१२	२५	"	"		अपू०	
६'८ × ४'२	९	१८	"	"		पू०	

क्रमसंख्या	ग्रन्थनाम	ग्रन्थकारनाम	पत्रसंख्याविवरणम्
५५१७	तैत्तिरीयोपनिषत्		१-१४ ।
५५१८	"		१-९ ।
५५१९	तलवकारोपनिषत्		१-३ ।
५५२०	तत्त्वोपनिषत्	दत्तात्रेयः	१ ।
५५२१	तैत्तिरीयवार्तिकटीका		१-७५ ।
५५२२	तैत्तिरीयोपनिषत्		१-८ ।
५५२३	"		१-६ ।
५५२४	तैत्तिरीयोपनिषद्भाष्यटीका	ज्ञानामृतयतिः	१-२३, २३-६४ । (एकपत्रं निरङ्कितम्)
५५२५	तैत्तिरीयमाण्डूक्योपनिषदौ		३४-५० ।
५५२६	तैत्तिरीयोपनिषत्		१-१४ ।
५५२७	"		१-४ ।
५५२८	"		१-८ ।
५५२९	"		१-१२ ।
५५३०	"		१-९ ।
५५३१	"		१-१४ ।
५५३२	"		३ । (गणनया)
५५३३	तैत्तिरीयशिखोपनिषत्		१-५ ।
५५३४	"		१-१६ ।
५५३५	तैत्तिरीयोपनिषत्		१-१३ ।
५५३६	तैत्तिरीयशिखाब्रह्मविद्भृगु- बल्ल्युपनिषद्टीका		१-११ ।
५५३७	तैत्तिरीयोपनिषत्		१-९ ।
५५३८	"		१-५ ।
५५३९	"		१-१४ ।

आकारः	पङ्क्ति- संख्या	अक्षर- संख्या	लिपिः	आधारः	लिपिकालः	पूर्णापूर्णा- विवेकः	विशेषविवरणम्
१० × ४'८	९	२८	दे.ना.	का.		पू०	
१० × ४'७	९	३१	"	"		"	
९ × ४'३	११	३४	"	"		"	
८'१ × ४'२	७	२६	"	"		"	
११'५ × ४'१	१२	४९	"	"		अपू०	
८'१ × ३'८	७	२२	"	"		पू०	शिक्षावली
८'१ × ३'८	७	२४	"	"		"	ब्रह्मानन्दवली
११'७ × ३'८	१३	३४	"	"		"	समूला सभाष्या च
९'६ × ४'३	७	२२	"	"		"	
३'९ × ४'७	१५	२८	"	"		"	
९'१ × ४	७	२२	"	"		"	
११ × ४	९	४१	"	"		"	शिक्षावली
१०'९ × ६'७	१०	१८	"	"		"	शिक्षादिभृग्वन्ता
९'९ × ५'३	११	३०	"	"		"	
९'६ × ४'२	७	२६	"	"		"	
८'२ × ३'१	१६	४९	"	"		अपू०	
८'३ × ४	१०	२४	"	"		पू०	
७'७ × ४'३	८	२१	"	"		"	
७ × ३'८	१०	१८	"	"	१७७५ श.	"	
१३ × ५'२	६	४८	"	"		"	अपूर्णा समूला च
१२'५ × ४	८	४२	वज्र.	"		"	३ प्रपाठकः
१०'३ × ३'५	७	२८	"	"		"	शिक्षावली
१०'३ × ३'५	७	३२	"	"		"	३ प्रपाठकः

क्रमसंख्या	ग्रन्थनाम	ग्रन्थकारनाम	पत्रसंख्याविवरणम्
५५४०	तैत्तिरीयोपनिषत्		१-५ ।
५५४१	तैत्तिरीयकेनमाण्डूक्योप- निषदः		१-१४ ।
५५४२	तैत्तिरीयारण्यकोपनिषत्		१२-४७ ।
५५४३	तैत्तिरीयशिक्षोपनिषत्		१-९ ।
५५४४	"		१-४, १-९, १-३, १-४ ।
५५४५	"		१-८, १० ।
५५४६	तैत्तिरीयोपनिषद्भाष्यम्	शङ्कराचार्यः	१-२८ ।
५५४७	तैत्तिरीयोपनिषद्भार्तिकटीका	ध्यानन्दधनः	१-७०, १-९ ।
५५४८	तैत्तिरीयोपनिषद्भाष्यम्	शङ्कराचार्यः	१-३३ ।
५५४९	"	"	१-९ ।
५५५०	त्रिसुपर्णोपनिषत्		१ ।
५५५१	"		१-६ ।
५५५२	"		१-२ ।
५५५३	तेजोविन्दूपनिषत्		६ ।
५५५४	तलवकारोपनिषत्		१-१७ ।
५५५५	तलवकारभाष्यविवरणम्		१२-१४ ।
५५५६	तलवकारोपनिषद्भाष्य- टिप्पणम्	शङ्कराचार्यः	१-८ ।
५५५७	तलवकारोपनिषद्वाक्य- विवरणम्		१-१२ ।
५५५८	तलवकारोपनिषद्विवरण- वाक्यभाष्यम्	शङ्कराचार्यः	१-१० ।
५५५९	तलवकारोपनिषद्भाष्य- टिप्पणम्	"	१-६ ।
५५६०	त्रिसुपर्णम्		१-२ ।
५५६१	त्रैपुरमहोपनिषद्भाष्यम्	भास्कररायः	१-३७ ।

आकारः	पंक्ति- संख्या	अक्षर- संख्या	लिपिः	आधारः	लिपिकालः	पूर्णापूर्णा- विवेकः	विशेषविवरणम्
१०×५	१७	३७	दे.ना.	का.	१८५५	पू०	
१८'६×४'५	९	८१	वङ्ग.	"		"	केनोपनिषद्विवरणवाक्यभाष्यं अ
९'८×४'३	८	३१	दे.ना.	"		अपू०	तैत्तिरीयमहानारायणोपनिषत्
१०'४×४'३	९	४१	"	"		पू०	
७'८×४	७	३१	"	"		"	
१३×५	८	३६	"	"		अपू०	
२'७×४'८	१३	२६	"	"		पू०	सटिप्पणम्
१२'९×४'८	१३	५४	"	"		"	सुरेश्वराचार्यकृतवार्तिकयुता
१०'८×४'५	१४	३८	"	"		"	
१८'६×४'५	११	८५	वङ्ग.	"		अपू०	
१७'६×६'३	३२	१८	दे.ना.	"		"	
७×५'२	८	१४	"	"		"	
८'३×३'९	१०	२३	"	"		पू०	
९'८×४'२	७	३८	"	"		अपू०	
११×४'७	९	२५	"	"		"	
१०'५×४'७	११	३६	"	"		"	वाक्यविवरणम्
८'५×३'९	११	३७	वङ्ग.	"		पू०	
११×४'५	११	४४	दे.ना.	"		"	केनोपनिषत्
१३'३×३'१	९	७२	वङ्ग.	"		"	
१३'३×३'१	९	६७	"	"		"	
६×४	८	२२	दे.ना.	"		"	
९'७×४'१	८	२८	"	"	१८५८	"	

क्रमसंख्या	ग्रन्थनाम	ग्रन्थकारनाम	पत्रसंख्याविवरणम्
५५६२	तैत्तिरीयोपनिषद्भाष्यम्	शङ्कराचार्यः	१-६६ ।
५५६३	तैत्तिरीयोपनिषद्भाष्यम्	सुरेश्वराचार्यः	१-४४ ।
५५६४	तलवकारोपनिषत्		५-१२ ।
५५६५	त्रिशिखब्राह्मणोपनिषत्		१-३ ।
५५६६	तेजोबिन्दूपनिषत्		१ ।
५५६७	तैत्तिरीयोपनिषत्		१, ३-५, ७-९ ।
५५६८	"		१-४ ।
५५६९	"		१-७, ९, १२-१८ ।
५५७०	"		१-६ ।
५५७१	"		१ ।
५५७२	"		१-३० ।
५५७३	"		१ ।
५५७४	"		१ ।
५५७५	तैत्तिरीयोपनिषद्भाष्यम्	शङ्कराचार्यः	१-४८ ।
५५७६	तैत्तिरीयोपनिषद्भाष्यटीका		१-२६ ।
५५७७	तत्त्वोपनिषत्	दत्तात्रेयः	१-२ ।
५५७८	तैत्तिरीयोपनिषद्भाष्यम्		२-३ ।
५५७९	"		१-५५ ।
५५८०	तैत्तिरीयसारख्याख्या		१-३३ ।
५५८१	तैत्तिरीयोपनिषद्दीपिका	नारायणः	१-२९ ।
५५८२	तैत्तिरीयोपनिषत्		१ ।
५५८३	"		८६ ।
५५८४	"		१-४ ।

आकारः	पङ्क्ति- संख्या	अक्षर- संख्या	लिपिः	आधारः	लिपिकालः	पूर्णापूर्णा- विवेकः	विशेषविवरणम्
१३×६'८	१२	४१	दे.ना.	का.	१८९८	पू०	आनन्दज्ञानकुतटीकोपेतम्
८'२×४'७	१३	३४	"	"	१६६३ श.	"	
९×४	१०	४०	"	"		अपू०	सभाष्या सामवेदीया
९'७×४'२	१०	२७	"	"		पू०	
८'४×४	८	२८	"	"		"	
८×४'१	६	२९	"	"		अपू०	भृगुवह्नी
८'५×४'२	९	३२	"	"		"	नवमानुवाकान्ता
५'८×३'७	८	१८	"	"		"	
९'७×४'२	१४	३१	"	"		पू०	
१०'५×४'६	९	३८	"	"		अपू०	
९'४×४'१	९	२५	"	"		पू०	
६'४×३'२	८	१७	"	"		अपू०	
५'५×३'७	५	१२	"	"		"	
९'७×४	७	४२	"	"		पू०	
१०'८×४'५	१२	३९	"	"		"	
९×३'९	५	२८	"	"		"	
८'५×४	१२	३२	"	"		अपू०	
१४'८×७'२	१४	४७	"	"		पू०	विवरणञ्च
१०'८×५'४	१२	४९	"	"		"	
१२'९×४'९	६	६६	"	"		"	
५×३	६	१३	"	"		अपू०	
९'५×४'४	८	२५	"	"		"	
७'१×३'८	८	१९	"	"		"	

क्रमसंख्या	ग्रन्थनाम	ग्रन्थकारनाम	पत्रसंख्याविवरणम्
५५८५	तैत्तिरीयोपनिषत्		६-८ ।
५५८६	तारोपनिषत्		१-३ ।
५५८७	तेजोबिन्दूपनिषद्दीपिका	नारायणः	१-३ ।
५५८८	त्रिदशसंन्यासोपनिष- द्दीपिका	"	१-१७ ।
५५८९	तारोपनिषत्		१-२ ।
५५९०	तैत्तिरीयोपनिषत्		१-१४ ।
५५९१	तैत्तिरीयभाष्यटिप्पणम्		१-२३ ।
५५९२	"		२३-६४ ।
५५९३	त्रिपुरोपनिषत्		१-२ ।
५५९४	त्रिपुरोपनिषद्भाष्यम्	भास्कररायः	१-२० ।
५५९५	तैत्तिरीयकभाष्यटिप्पणम्	आनन्दज्ञानः	१-४५ ।
५५९६	तलवकारोपनिषद्द्रुगणे वाक्यविवरणम्	शङ्कराचार्यः	१-१३ ।
५५९७	तैत्तिरीयोपनिषत्		१-१३ ।
५५९८	"		१-४, ७-९ ।
५५९९	"		१-१३ ।
५६००	तैत्तिरीयोपनिषद्भाष्यम्		१-११, १३-३८ ।
५६०१	तैत्तिरीयोपनिषद्विवृतिः	शङ्कराचार्यः	१-७३ ।
५६०२	तैत्तिरीयोपनिषद्भाष्यम्	"	२३-२५ ।
५६०३	तैत्तिरीयकभाष्यम्		१-२२ ।
५६०४	तैत्तिरीयकभाष्यटिप्पणम्	आनन्दगिरिः	१-१४ ।
५६०५	त्रिपुष्टुपनिषत्		१-२ ।
५६०६	त्रिपुरोपनिषद्भाष्यम्	भास्कररायः- अभिचित्	१-३३ ।

आकारः	पङ्क्ति- संख्या	अक्षर- संख्या	लिपिः	आधारः	लिपिकालः	पूर्णापूर्णा- विवेकः	विशेषविवरणम्
५'६ × ३'८	६	१७	दे.ना.	का.		अपू०	
१३'३ × ४'३	७	४२	"	"	१९२७	पू०	
१३ × ४'९	६	६०	"	"		"	
१३'१ × ४'९	७	५७	"	"		"	
१५'५ × ५	८	६२	वङ्ग.	"		"	इयं तित्तिरिराखासु उमलरोपनिषत्
९'२ × ३'५	७		आन्ध्र,	"		"	
१०'९ × ४'८	११	४५	दे.ना.	"	१६६०	"	
१३'८ × ७'३	१३	२९	"	"		"	
९'४ × ४'१	९	३०	"	"		"	
११ × ४'१	८	३९	"	"		"	
१० × ४'३	९	३१	"	"		"	
१०'३ × ४'६	१५	४२	"	"		"	
९'१ × ४'२	९	२८	"	"		"	
५'१ × ३'३	८	१६	"	"		अपू०	
७'३ × ३'८	७	२१	"	"		"	
१० × ४'३	१३	४०	"	"		"	
८'९ × ४'३	८	३२	"	"	१८७१	पू०	
१२'६ × ६'६	१९	३८	"	"		"	
१२'७ × ६'६	१७	३७	"	"		"	
१२'७ × ६'७	२३	४०	"	"		"	
७'२ × ४'१	१५	२९	"	"		"	
१०'३ × ४'६	७	४४	"	"		"	

क्रमसंख्या	ग्रन्थनाम	ग्रन्थकारनाम	पत्रसंख्याविवरणम्
५६०७	तेजोविन्दूपनिषत्		१०-१२
५६०८	तलवकारोपनिषद्भाष्यम्	ब्रह्मानन्दतीर्थः	१-७ ।
५६०९	तैत्तिरीयभाष्यम्	शङ्कराचार्यः	१-५५ ।
५६१०	तैत्तिरीयभाष्यविवरणम्		१-६, १-७३ ।
५६११	तैत्तिरीयभाष्यम्	माधवः	१-१७, २-५७, २-१८, २-३५ ।
५६१२	तैत्तिरीयोपनिषद्दीपिका	शङ्करानन्दः	२-५० ।
५६१३	तैत्तिरीयभाष्यटिप्पणी	ज्ञानामृतयतिः	१-३० ।
५६१४	तैत्तिरीयवार्तिकम्		५-३४ ।
५६१५	तैत्तिरीयोपनिषद्भाष्यम्		१-१९, ४-३६, ३९-९ ।
५६१६	तैत्तिरीयशिष्योपनिषत्		१-६, २-७, ८ ।
५६१७	तैत्तिरीयोपनिषत्		१-३, ३-२० ।
५६१८	तैत्तिरीयोपनिषद्वा- र्तिकम्	आनन्दज्ञानः	१-६९ ।
५६१९	तैत्तिरीयोपनिषत्		१-१८ ।
५६२०	तैत्तिरीयभाष्यटीका		३-२९, ४-४२ ।
५६२१	तैत्तिरीयभाष्यवार्तिकम्		१-९१ ।
५६२२	त्रिपुरोपनिषद्भाष्यम्	भासुरानन्दनाथः	१-१६ ।
५६२३	तुरीयातीतोपनिषत्		२-३ ।
५६२४	तैत्तिरीयोपनिषत्		१-६६ ।
५६२५	"		१-१० ।
५६२६	"		४-५ ।
५६२७	"		१-१४ ।
५६२८	"		१-९ ।

आकारः	पङ्क्ति- संख्या	अक्षर- संख्या	लिपिः	आधारः	लिपिकालः	पूर्णापूर्णा- विवेकः	विशेषविवरणम्
८'५ × ४'७	९	२५	दे.ना.	का.		पू०	योगतत्त्वोपनिषद्
८'५ × ४	८	३२	"	"		"	
१०' × ३'९	८	३४	"	"		"	
१३'८ × २'१	६	७२	यङ्ग.	तालपत्र		"	
९'७ × ५	१६	४४	दे.ना.	कागज		अपू०	आरण्यकोपनिषद्:
१० × ४'५	९	४१	"	"		पू०	
१०'२ × ४'८	१०	३७	"	"		"	
९'९ × ४'४	११	३४	"	"		अपू०	
९'७ × ४'३	९	३२	"	"		पू०	
६'६ × ४'२	१०	१७	"	"		अपू०	
१० × ४'६	१०	३२	"	"		पू०	
१३'६ × ६	१७	४७	"	"		"	
६'५ × ४'७	१२	१८	"	"		अपू०	
९'६ × ४'१	११	३९	"	"		"	
९'८ × ४'३	११	४३	"	"		"	
९'८ × ५'२	१३	३१	"	"		पू०	
१०'९ × ४'५	१०	३२	यङ्ग.	"		अपू०	यजुर्वेदीया
१४ × ७'२	१३	४७	दे.ना.	"	१९५१	पू०	
८'६ × ३'६	८	२३	"	"		अपू०	
९'३ × ४'१	९	३९	"	"	१९१९	"	
६'४ × ३'८	९	१३	"	"		पू०	
९ × ४'७	७	२९	"	"	१९०८	"	

क्रमसंख्या	ग्रन्थनाम	ग्रन्थकारनाम	पत्रसंख्याविवरणम्
५६२९	दशोपनिषच्छान्तिः		१-७ ।
५६३०	दक्षिणामूर्त्युपनिषत्		१-८ ।
५६३१	दशोपनिषदः		१-३३ ।
५६३२	द्वादशमहावाक्यार्थ- विवरणम्		१-५५ ।
५६३३	दत्तात्रेयोपनिषत्		१-४ ।
५६३४	"		१ ।
५६३५	देव्युपनिषत्		१-५ ।
५६३६	देव्यधर्वशीर्षोपनिषत्		१-८ ।
५६३७	"		१-५ ।
५६३८	"		१-४ ।
५६३९	"		१-४ ।
५६४०	"		१-४ ।
५६४१	दुर्गोपनिषत्		१-४ ।
५६४२	देवीसूर्योपनिषदौ		१-३, ७, ९-१९ ।
५६४३	दशशान्तिमन्त्राः		१-२ ।
५६४४	"		१-३, १ ।
५६४५	देव्युपनिषत्		१-८ ।
५६४६	दशोपनिषद्रहस्यम्	सिद्धेश्वरात्मजः रामचन्द्रः	१-२६ ।
५६४७	दशशान्तिः		१-४ ।
५६४८	दत्तात्रेयतापनीयोपनिषत्		१-३ ।
५६४९	ध्यानकिंदूपनिषत्		१-२ ।
५६५०	ध्यानविन्दूपनिषद्दीपिका	नारायणः	१-७ ।

आकारः	पङ्क्ति- संख्या	अक्षर- संख्या	लिपिः	आधारः	लिपिकालः	पूर्णापूर्वा- विवेकः	विशेषविवरणम्
६'५ × ४'१	७	१६	दे. ना.	का.		पू०	
४'५ × २'५	६	१५	"	"		"	
६'४ × ४'८	१२	२३	"	"		"	ईशायाः
८'६ × ५'१	८	२२	"	"		"	
७'२ × ३'८	९	२९	"	"		अपू०	
५'७ × ४	१२	१०	"	"		पू०	
६'२ × ४	९	१८	"	"		"	
७'३ × ४'५	८	२५	"	"	१७२५ श.	"	रुद्राथर्वशीर्षोपनिषच्च
५'४ × ३'६	९	२१	"	"		"	
५'४ × ४'१	१०	१८	"	"		"	
६'२ × ४'२	९	३१	"	"		"	नारायणोपनिषच्च
६ × ४'१	१०	२१	"	"		"	
८ × ३'२	८	३०	वज्र.	"		"	
८'५ × ४	५	२०	दे.ना.	"		"	गणपतिनारायणरुद्राथर्वशीर्षोपनि- षदञ्च
६ × ४	११	२०	"	"		"	औपनिषदिकाः
७'३ × ३'७	७	१७	"	"	१७७२ श.	"	
९ × ४	१०	२९	"	"		"	
८'१ × ४'१	९	२९	"	"	१७५६ श.	"	विवृतिसमेतम्
९'१ × ३'६	१२	४०	"	"		"	
८'७ × ४	९	२२	"	"		"	
७'१ × ४'४	१०	२३	"	"		"	
१२'९ × ४'९	९	६८	"	"		"	

क्रमसंख्या	ग्रन्थनाम	ग्रन्थकारनाम	पत्रसंख्याविवरणम्
५६५१	नारायणोपनिषत्		१-२ ।
५६५२	"		५-६ ।
५६५३	निरालम्बोपनिषत्		१ ।
५६५४	नृसिंहतापनीयोपनिषत्		३६-४२ ।
५६५५	नारायणोपनिषत्		१-२ ।
५६५६	"		१-३ ।
५६५७	नादधिन्दूपनिषत्		१-२ ।
५६५८	नारायणीयोपनिषत्		१-५५ ।
५६५९	नारायणोपनिषद्भाष्यम्	सायणाचार्यः (विद्यारण्यः)	१-२६ ।
५६६०	नारदपरिव्राजकोपनिषत्		१-३ ।
५६६१	नृसिंहोत्तरतापनीदीपिका	शङ्करानन्दः	१-४४ ।
५६६२	नृसिंहोत्तरतापनीयोपनिषत्		१-५ ।
५६६३	नृसिंहतापनीयोपनिषत्		१-१० ।
५६६४	नारायणोपनिषत्		१-२ ।
५६६५	निर्वाणोपनिषत्		१ ।
५६६६	निरालम्बोपनिषत्		१-५ ।
५६६७	"		१-८ ।
५६६८	"		१-४ ।
५६६९	"		१-५ ।
५६७०	"		१-४ ।
५६७१	"		१-४ ।
५६७२	नारायणोपनिषत्		३ । (गणनया)
५६७३	"		१-२ ।

आकारः	पंक्ति- संख्या	अक्षर- संख्या	लिपिः	आधारः	लिपिकालः	पूर्णापूर्णा- विवेकः	विशेषविवरणम्
८'९×३	८	३२	वज्र.	का.		पू०	
१२'८×३'८	८	४१	"	"		"	अन्या नारायणोपनिषद्
१५×४	१०	६८	"	"		"	
११'१×३'९	९	५८	"	"		अपू०	सभाष्या
९'२×६	११	२१	दे.ना.	"		पू०	
७'१×४'४	९	२१	"	"		"	
७'१×४'४	११	२३	"	"		"	
१३'१×६'२	११	४६	"	"	१८७७	"	
९'९×५'७	१२	२९	"	"		"	
८'७×४'७	१३	३१	"	"		"	आत्मबोधोपनिषद्
१०'४×४'५	११	४२	"	"		"	
८'४×४'५	७	१६	"	"		"	
९×५'८	१८	३५	"	"		"	
८'५×४'१	९	२६	"	"		"	
७'८×३'२	९	३१	"	"		"	
८×३'९	८	२३	"	"		"	
८'५×३'५	५	२५	"	"		"	
८'४×४'१	११	२६	"	"		"	अवधूतोपनिषद्
८'२×४'१	८	२५	"	"		"	
८'६×४'७	११	२७	"	"		"	अवधूतोपनिषद्
६'५×३'८	१०	१९	"	"		"	
८'२×४'१	८	२४	"	"		"	
१७×३'४	७	४२	वज्र.	"		"	

क्रमसंख्या	ग्रन्थनाम	ग्रन्थकारनाम	पत्रसंख्याविवरणम्
५६७४	नारायणोपनिषत्		१-२४ ।
५६७५	"		१-३४ ।
५६७६	नृसिंहोत्तरतापनीयोपनिषत्		१-११ ।
५६७७	"		१-१४ ।
५६७८	"		१-१० ।
५६७९	नृसिंहपूर्वतापनीयोपनिषत्		१६ । (गणनया)
५६८०	नारायणोपनिषत्		१ ।
५६८१	"		१-२ ।
५६८२	नारायणोपनिषद्दीपिका	शङ्करानन्दः	१-४ ।
५६८३	नारायणोपनिषत्		१-२ ।
५६८४	निरालम्बोपनिषत्		१-७ ।
५६८५	"		१-४ ।
५६८६	नारायणोपनिषत्		१-२३ ।
५६८७	नेत्रोपनिषत्		१-२ ।
५६८८	नारायणोपनिषत्		२७-४६, ५१-६५ ।
५६८९	"		१ ।
५६९०	लघुनारायणोपनिषत्		१-३ ।
५६९१	"		१-२ ।
५६९२	नारायणोपनिषत्		१-३ ।
५६९३	"		१-२ ।
५६९४	"		१-५ ।
५६९५	"		१-२ ।
५६९६	नारायणोपनिषद्दीपिका		१-२ ।

आकारः	पङ्क्ति- संख्या	अक्षर- संख्या	लिपिः	आधारः	लिपिकालः	पूर्णापूर्णा- विवेकः	विशेषविवरणम्
८'३ × ३'८	८	२४	दे.ना.	का.		पू०	
६'७ × ३'३	६	२२	"	"		अपू०	
८'४ × ५'१	११	२८	"	"		पू०	
६'७ × ४'९	११	१७	"	"		"	कौपीतकयुपनिषत्
६'९ × ४'९	१२	१९	"	"		अपू०	
३'९ × ३'५	११	१७	"	"		"	
४'५ × ४'९	१३	१९	"	"		"	
१० × ५	२१	३४	"	"		पू०	
६ × ४'५	९	२०	"	"		"	
१० × ५	१४	३६	"	"	१८५१	"	
८'२ × ४	१९	१५	"	"		"	
७ × ४'५	७	१७	"	"	१९२२	"	
८'२ × ४	७	३१	"	"		"	
९'३ × ४'३	९	३६	"	"		"	
५'५ × ३'३	७	१७	"	"		"	
६ × ४'१	९	१८	"	"		अपू०	
५'९ × ४'१	९	१५	"	"		"	
५'९ × ३	७	१८	"	"		पू०	
९'४ × ४'२	८	३०	"	"		"	
९'२ × ५'१	९	२८	"	"		"	
९'२ × ५	१०	३२	"	"		"	
५'५ × ४'२	७	१४	"	"	१८९०	"	
८'२ × ४'३	१०	३२	"	"		"	
१२'५ × ६'३	११	२९	"	"		"	१ अध्यायः

क्रमसंख्या	ग्रन्थनाम	ग्रन्थकारनाम	पत्रसंख्याविवरणम्
५६९७	नारायणोपनिषद्दीपिका		१-२ ।
५६९८	नारायणाथर्वशिर उपनिषत्		२ । (गणनया)
५६९९	नारदपरिव्राजकोपनिषत्		४-६ ।
५७००	निरालम्बोपनिषत्		१-२, ५-६ ।
५७०१	"		१-२ ।
५७०२	"		१-१० ।
५७०३	"		४ ।
५७०४	नृसिंहतापनीयोपनिषत्		१-१२ ।
५७०५	नृसिंहतापनीयोपनिष- द्भाष्यम्	शङ्कराचार्यः	१-५८ ।
५७०६	नृसिंहतापनीयोपनिषत्		१ ।
५७०७	नृसिंहोत्तरतापनीयोपनिषत्		१-१०, १२ ।
५७०८	नामोपनिषत्		१ ।
५७०९	नीलरुद्रोपनिषद्दीपिका	नारायणः	१-४ ।
५७१०	नादत्रिन्दूपनिषद्दीपिका	"	१-३ ।
५७११	नचिकेतोपाख्यानम्		१-४४, ४६-४७ ।
५७१२	नारायणोपनिषत्		१-३ ।
५७१३	"		१-१६ ।
५७१४	नारायणीयोपनिषद्दीपिका	केशवः	१-६६ ।
५७१५	नारायणोपनिषत्		१-२९ ।
५७१६	"		१ ।
५७१७	"		८-९ ।
५७१८	नारायणोपनिषद्दीपिका	शङ्करानन्दः	१-२ ।
५७१९	नेत्रत्रिन्दुब्रह्मोपनिषद्		२-४ ।

आकारः	पङ्क्ति- संख्या	अक्षर- संख्या	लिपिः	आधारः	लिपिकालः	पूर्णापूर्णा- विवेकः	विशेषविवरणम्
६×४'१	१०	२४	दे. ना.	का.		पू०	
६'४×४	११	२२	"	"		"	
८'६×४'८	११	३१	"	"		"	
५'४×३'५	७	१८	"	"		अपू०	
९'४×४'२	१२	४५	"	"		पू०	
८'३×४'५	६	३१	"	"		"	
१०'७×४	७	३५	"	"		अपू०	
८×४	११	२८	"	"		पू०	
१०'८×४	९	४०	"	"		"	
८'७×४	१४	३९	"	"		"	चतुर्थोपनिषत्
६'९×४	१२	२२	"	"		अपू०	
१०'५×४'६	९	२५	"	"		पू०	
१२'७×४'८	८	५८	"	"		"	
१२'७×५	९	५९	"	"		"	
८×३'८	११	२६	"	"	१५१६ श.	अपू०	
६'१×४'१	९	१६	"	"		"	
८'५×३'५	७	३१	"	"		पू०	
१३'९×५'४	११	४१	"	"	१८९०	"	
९'१×३'५	६	×	आन्ध्र.	"		"	
१२'३×४'८	९	२९	दे.ना.	"		अपू०	
११'३×४'८	९	३६	वङ्ग.	"		पू०	
१२×८'३	२०	३५	दे.ना.	"		"	अथर्ववेदीया
९'३×५'५	१२	३३	वङ्ग.	"		"	

क्रमसंख्या	ग्रन्थनाम	ग्रन्थकारनाम	पत्रसंख्याविवरणम्
५७२०	लघुनारायणोपनिषत्		१-६ ।
५७२१	नारायणोपनिषत्		१ ।
५७२२	"		१-४ ।
५७२३	"		१ ।
५७२४	"		१-२ ।
५७२५	"		१-३ ।
५७२६	"		१-२ ।
५७२७	"		१-२ ।
५७२८	"		१-२ ।
५७२९	"		२ ।
५७३०	"		१-३ ।
५७३१	"		१-३ ।
५७३२	"		१-२ ।
५७३३	"		१-३ ।
५७३४	"		१-४ ।
५७३५	"		१ ।
५७३६	"		१-२ ।
५७३७	"		१-२ ।
५७३८	"		१ ।
५७३९	"		१-५ ।
५७४०	"		१-२ ।
५७४१	"		३ ।
५७४२	"		१-६ ।

आकारः	पङ्क्ति-संख्या	अक्षर-संख्या	लिपिः	आधारः	लिपिकालः	पूर्णापूर्णा-विवेकः	विशेषविवरणम्
६'५ × ३	५	१६	दे.ना.	का.		पू०	
९'२ × ३'१	११	४२	"	"		"	
६'९ × ४	७	१८	"	"		"	
९'३ × ४'१	११	५६	"	"		"	
१३ × ४'५	१०	३२	वङ्ग.	"		"	
९'७ × ३'७	९	३३	"	"		"	
९'५ × ४'१	८	२५	"	"		"	
८'२ × ३'२	१०	३१	"	"		"	
८'९ × ३'४	८	२७	"	"		"	
९'१ × ३'७	१०	२६	दे.ना.	"		"	
६'८ × ३-२	७	२१	"	"		"	
७'८ × ३'८	८	२३	"	"		"	
५ × ४'८	९	३२	"	"		"	
१०'५ × ४'१	९	३३	"	"	१८८३	"	
८'९ × ३'३	६	२९	वङ्ग.	"		"	
९'७ × ४'४	१२	४३	"	"		"	
१३'५ × ३'५	८	५१	"	"		"	
१२'४ × २'४	३	५४	"	"		"	
९'४ × ४'४	१२	४१	दे.ना.	"		"	
५'१ × ३'७	८	१४	"	"		"	
८'३ × ४	८	२५	"	"		"	
७'३ × ३'८	६	२१	"	"		अपू०	
५'३ × ४'५	७	१०	"	"		पू०	

क्रमसंख्या	ग्रन्थनाम	ग्रन्थकारनाम	पत्रसंख्याविशेषणम्
५०४३	नारायणोपनिषत्		१-३० ।
५०४४	"		१-२२ ।
५०४५	"		१-३ ।
५०४६	"		१-२५ ।
५०४७	"		१-२ ।
५०४८	नधिकेतोपाख्यानटीका		१ ।
५०४९	नादविन्दूपनिषत्		१-३ ।
५०५०	नीलरुद्रोपनिषत्		१-२ ।
५०५१	निरालम्बोपनिषत्		१-७ ।
५०५२	"		१-३ ।
५०५३	"		१-४ ।
५०५४	"		१-२ ।
५०५५	"		१-२ ।
५०५६	"		१-३ ।
५०५७	"		१-३ ।
५०५८	"		१-४ ।
५०५९	"		१-७ ।
५०६०	"		१-२ ।
५०६१	निर्वाणोपनिषत्		१ ।
५०६२	"		१ ।
५०६३	निर्वाणघट्टोपनिषत्		१ ।
५०६४	नृसिंहोत्तरतापन्युपनिषत्		१ ।
५०६५	"		१-११ ।

आकारः	पङ्क्ति- संख्या	अक्षर- संख्या	लिपिः	आचारः	लिपिकालः	पुष्पापूर्वा- विवेकः	विशेषविवरणम्
६'१ × ३'५	८	२३	दे. ना.	का.	१७०१ श.	पू०	
८'१ × ४'२	८	२५	"	"		"	
८'७ × ३'३	६	३१	"	"	१६७२ श.	"	
७'८ × ३'८	९	२८	"	"		"	
५'९ × ३'९	१०	२१	"	"		अपू०	
९'२ × ४	९	३४	"	"		"	
६ × ४'१	१०	१९	"	"		पू०	
११'६ × ६'१	११	३०	"	"		"	
५'९ × ३'८	७	१४	"	"		"	
११ × ४	७	४०	"	"		"	
१० × ४'८	९	२५	"	"		"	
१२ × ३'९	८	४७	बङ्ग.	"		"	
८'१ × ३'८	८	२६	दे. ना.	"		अपू०	
१० × ४'५	९	३३	"	"		पू०	
८'५ × ४'८	९	३३	"	"		"	
१३'४ × ४'२	६	३८	"	"		"	
५'६ × ३'८	९	१२	"	"		"	
८'७ × ४'८	१२	३२	"	"		"	
८'५ × ३'३	१०	३२	"	"		अपू०	
८'५ × ५'८	९	२९	"	"		पू०	
७'१ × ४'९	१२	२२	"	"		"	
५'८ × ३'२	७	२२	"	"		अपू०	
१२'८ × ४'८	९	५२	"	"		पू०	सटीका

क्रमसंख्या	ग्रन्थनाम	ग्रन्थकारनाम	पत्रसंख्याविवरणम्
५७६६	नाराणोपनिषद्विवरणम्	विज्ञानात्मभगवान्	१-१६४ ।
५७६७	नारायणोपनिषद्भाष्यम्	सायणाचार्यः	३-१५, १९-२८, ३२-४२, ४२-४४, ४७-५० ।
५७६८	"		१-४२ ।
५७६९	"		१-२३ ।
५७७०	"		१-२६ ।
५७७१	"		१-५ ।
५७७२	"		३ ।
५७७३	"		१-३ ।
५७७४	नारायणोपनिषद्दीपिका	शङ्करानन्दः	१-६ ।
५७७५	नारायणोपनिषत्सारसंग्रहः		१७-१९ ।
५७७६	नारायणब्रह्मकैवल्योपनिषदः		१८-२५ ।
५७७७	नेत्रोपनिषत्		३-४ ।
५७७८	नादब्रह्मामृतबिन्दूपनिषदः		१-८ ।
५७७९	नृसिंहोपनिषद्व्याख्या		१-८ ।
५७८०	निरालम्बोपनिषत्		१ ।
५७८१	नृसिंहपूर्वतापनीयोपनिषत्		१-१६ ।
५७८२	नारसिंहपट्टचक्रोपनिषत्		१७-२४ ।
५७८३	नृसिंहतापनीयोपनिषत्		१-७ ।
५७८४	नारायणोपनिषत्		१-२ ।
५७८५	"		१-२ ।
५७८६	नारायणोपनिषद्भाष्यम्	शङ्करानन्दः	१-४ ।
५७८७	नृसिंहोत्तरतापनीभाष्यम्	गौडपादाचार्यः	१-३२, १-४८ ।
५७८८	नारायणोपनिषत्		१-४ ।

आकारः	पङ्क्ति- संख्या	अक्षर- संख्या	लिपिः	आधारः	लिपिकालः	पूर्णापूर्णा- विवेकः	विशेषविवरणम्
८'३ × ४'५	८	२५	दे. ना.	का.		पू०	समूलम्
११'८ × ३'९	८	५४	"	"		अपू०	
६'७ × ४	७	१९	"	"		पू०	
९'६ × ४'२	११	३६	"	"	१८८७	"	
९'६ × ४'२	११	३७	"	"	१८८७	"	
६'५ × ३'३	६	२४	"	"		"	
९'५ × ५'४	१३	२९	"	"		अपू०	
१०'१ × ४'५	९	३०	"	"		पू०	
१०'२ × ४'१	९	३४	"	"		"	
१२'५ × ४'५	१०	४२	"	"		अपू०	
१३'५ × ३'६	७	४२	वङ्ग.	"		पू०	कालाग्निमहोपनिषदौ च
६'८ × ४'२	५	१५	दे. ना.	"		अपू०	
८'७ × ४'७	१०	२४	"	"		पू०	योगतत्त्वोपनिषद्
९ × ३'४	८	३९	"	"		अपू०	
९ × ५	२८	२४	"	"		"	
८'८ × ३'६	७	३४	"	"		पू०	आथर्वणीया
८'८ × ३'६	७	३३	"	"		अपू०	"
९'१ × ३'९	१०	३०	"	"		"	"
१०'७ × ४'६	८	३७	"	"		पू०	
१०'८ × ४'६	७	३३	"	"		"	
१२'६ × ६'४	१०	३८	"	"		"	
१२'५ × ६'४	१६	४२	"	"	१८६०	"	
६'५ × ५	७	२१	"	"		"	

क्रमसंख्या	ग्रन्थनाम	ग्रन्थकारनाम	पत्रसंख्याविवरणम्
५७८९	नारायणोपनिषद्विवरणम्		१-४ ।
५७९०	नारायणोपनिषत्		२, ५ ।
५७९१	"		१-४ ।
५७९२	नारायणोपनिषद्दीपिका	शङ्करानन्दः	२, २-५९ ।
५७९३	"		३-७, ३५-६५ ।
५७९४	"		२-४८ ।
५७९५	नृसिंहोत्तरतापनी		३-२२ ।
५७९६	नृसिंहोत्तरतापनी- भाष्यम्		२-१६ ।
५७९७	नृसिंहोत्तरतापनी		३-५६ ।
५७९८	नृसिंहपूर्वतापनी		२-२० ।
५७९९	नृसिंहोत्तरतापन्युपनिषत्		२-५९ ।
५८००	नृसिंहपूर्वोत्तरतापनी		१०८ । (गणनया)
५८०१	नारदपरिव्राजकोपनिषत्		१-३६ ।
५८०२	नारायणोपनिषत्		१ ।
५८०३	"		१-२ ।
५८०४	निरालम्बोपनिषत्		१-२ ।
५८०५	"		१ ।
५८०६	नारायणोपनिषत्		१-२ ।
५८०७	नृसिंहतापन्युपनिषत्		३-६, १०-१६, १६-२२ ।
५८०८	नृसिंहपूर्वतापन्युपनिषत्		१, ६-७ ।
५८०९	नारायणोपनिषत्		३ । (गणनया)
५८१०	"		२-४ ।
५८११	"		१-३ ।

आकारः	पङ्क्ति- संख्या	अक्षर- संख्या	लिपिः	आधारः	लिपिकालः	पूर्णापूर्वा- विवेकः	विशेषविवरणम्
१० × ४'४	१३	४७	दे.ना.	का.		पू०	
५'४ × ३'८	६	१३	"	"		अपू०	
५'८ × ३'५	९	१७	"	"		पू०	
१३ × ५'२	९	४७	"	"		अपू०	
१२'३ × ५'१	११	४५	"	"		"	
११'९ × ५'१	१५	४१	"	"		"	
८'४ × ३'४	७	२४	"	"		"	
१०'७ × ४'६	१४	५०	"	"		"	
१२'९ × ५'१	११	६०	"	"		"	
११ × ४'८	९	३५	"	"		"	
१० × ४'१	१६	४५	"	"		"	
१०'६ × ४'५	१०	३६	"	"		"	
१०'५ × ४'५	७	३२	"	"		पू०	
१३'५ × ५	१२	५०	वङ्ग.	"		"	
१२'८ × ३'३	९	५४	दे.ना.	"		"	
१३ × ४'५	१०	४४	"	"		"	
१३'५ × ५	१३	६१	"	"		"	
१२'४ × ३'८	६	३७	"	"		"	
१४'१ × ७'१	१६	५८	"	"		अपू०	
६'४ × ४'१	१८	२९	"	"		"	
६'१ × ४'१	९	२०	"	"		"	
६'३ × ३'९	७	१४	"	"		"	
६ × ४'२	९	१४	"	"		"	

क्रमसंख्या	ग्रन्थनाम	ग्रन्थकारनाम	पत्रसंख्याविवरणम्
५८१२	नारायणोपनिषत्		३ । (गणनया)
५८१३	प्रश्नोपनिषत्		१-४ ।
५८१४	परमहंसोपनिषत्		१-२ ।
५८१५	"		१-२ ।
५८१६	प्रणवोपनिषत्		१-२ ।
५८१७	प्रश्नोपनिषत्प्रकाशिका	रङ्गरामानुजमुनिः	१-१३ ।
५८१८	प्रश्नोपनिषत्		१-८ ।
५८१९	परमहंसोपनिषत्		१-२ ।
५८२०	"		१-३ ।
५८२१	परिव्राजकोपनिषत्		१-३ ।
५८२२	प्रश्नोपनिषत्		१-९ ।
५८२३	"		१-८ ।
५८२४	"		१-९ ।
५८२५	परमहंसोपनिषत्		१-२ ।
५८२६	प्रश्नोपनिषद्भाष्यं सटीकम्	शङ्कराचार्यः नारायणेश्वर- स्वती टीकाकारः	१-५९ ।
५८२७	"		१-३ ।
५८२८	"		१-११ ।
५८२९	"		१-१० ।
५८३०	"		१-८ ।
५८३१	"		१-९ ।
५८३२	"		१-४ ।
५८३३	"		१-५ ।
५८३४	"		१-११ ।

आकारः	पङ्क्ति- संख्या	अक्षर- संख्या	लिपिः	आधारः	लिपिकालः	पूर्णापूर्णा- विवेकः	विशेषविवरणम्
५'३ × ४	९	१८	दे. ना.	का.		अपूर्०	
१२'९ × ४'९	११	५२	वङ्ग.	"		पूर्०	शङ्कराचार्यकृतदशश्लोकी च
९'२ × ६	११	१९	दे. ना.	"		"	
७'१ × ४'४	९	२०	"	"		"	
७'१ × ४'४	१०	२२	"	"		"	
१४'५ × ६'३	१०	६०	"	"	१९०७	"	समूला
९ × ४'२	७	४१	"	"		"	मुण्डकोपनिषद्
८'७ × ४'७	११	३०	"	"		"	
५'५ × ४	९	१६	"	"		"	
८'५ × ४	९	२६	"	"		"	ध्रुवमण्डले परब्रह्मोपस्थानमन्त्राश्च
६'८ × ४	९	२१	"	"		"	
७'५ × ४'३	१०	२२	"	"		"	
९ × ४'१	७	३१	"	"		"	
८'३ × ४'९	१२	३०	"	"		"	भिष्णुकोपनिषद्
११'७ × ६'८	१६	३४	"	"	१७२३ (?)	"	
१० × ५	१६	३९	"	"		"	
६'५ × ३'९	१०	१७	"	"		"	
९'४ × ४'१	८	२८	"	"		"	
९'६ × ४'१	७	२७	"	"		"	
९'८ × ५	११	३१	"	"		"	
७'८ × ४	८	२६	"	"		अपूर्०	
१३'१ × ४'८	१०	३९	वङ्ग.	"		पूर्०	अथर्ववेदशौनकीयशाखायाम्
११ × ४'९	१७	४८	दे. ना.	"		"	आथर्वणोपनिषत्प्रश्नभाष्यविवरणम्

क्रमसंख्या	ग्रन्थनाम	ग्रन्थकारनाम	पत्रसंख्याविवरणम्
५८३५	प्रश्नोपनिषद्भाष्यं सटीकम्		१-१२ ।
५८३६	प्रश्नोपनिषत् सभाष्या		१-१५ ।
५८३७	"	शङ्कराचार्यः भाष्यकारः	१-२३ ।
५८३८	प्रश्नोपनिषत् सटीका		१-९ ।
५८३९	प्रश्नोपनिषत्		१-९ ।
५८४०	"		२-७ ।
५८४१	"		१ ।
५८४२	"		१-६ ।
५८४३	"		१-८ ।
५८४४	"		१४-३३ ।
५८४५	पैङ्गलोपनिषत्		१-३ ।
५८४६	प्रणवोपनिषत्		१-३ ।
५८४७	प्रणवोपनिषद्		१०-११ ।
५८४८	पैप्पलादोपनिषत्		१-२ ।
५८४९	परमहंसोपनिषत्		१-२ ।
५८५०	"		१-३ ।
५८५१	"		१-३ ।
५८५२	"		१-३ ।
५८५३	"		१-२ ।
५८५४	"		१ ।
५८५५	"		१ ।
५८५६	"		१-२ ।
५८५७	"		१ ।

आकारः	पङ्क्ति- संख्या	अक्षर- संख्या	लिपिः	आधारः	लिपिकालः	पूर्वापूर्वा- विवेकः	विशेषविवरणम्
६'३ × ४'४	७	२२	दे. ना.	का.		पू०	
१३'१ × ४'९	८	४७	"	"		"	
१३ × ३'६	९	६०	वज्र.	"	१७२६ श.	"	
१३ × ५'२	१०	३९	दे. ना.	"		"	
६'७ × ३'४	९	२४	"	"		"	
९ × ४'४	१०	२४	"	"		अपू०	
८'५ × ४'६	१०	२५	"	"		"	
१२'५ × ४	८	४२	वज्र.	"		पू०	
१०'३ × ३'५	७	२९	"	"		"	
९'३ × ४'२	७	२५	दे. ना.	"		अपू०	मुण्डमाण्डूक्योपनिषदौ च
९'१ × ५	८	२७	"	"		पू०	
९'९ × ३'८	९	२६	"	"	१७२६	"	
९'९ × ४'४	८	३०	वज्र.	"		अपू०	प्राणोपनिषच्चूलिकोपनिषच्च
८'६ × ३'७	१०	३८	दे. ना.	"		पू०	
१३ × ५	७	४३	"	"		"	
६'७ × ३'७	८	१६	"	"		"	
५'९ × ३'४	८	२२	"	"		"	
६'१ × ४'६	९	१६	"	"		"	
८'५ × ४'८	९	३५	"	"		"	
१२'९ × ३	७	५८	वज्र.	"		"	
१३'३ × ४	१०	५२	"	"		"	
१२'७ × ३'२	६	४९	"	"		"	
१२ × ४'८	१२	३८	दे. ना.	"	१७९१	"	

क्रमसंख्या	ग्रन्थनाम	ग्रन्थकारनाम	पत्रसंख्याविवरणम्
५८५८	परमहंसोपनिषत्		१ ।
५८५९	"		१-६ ।
५८६०	"		१-२ ।
५८६१	"		१-२ ।
५८६२	"		१-४ ।
५८६३	परमहंसोपनिषद्टीका	विद्यारण्यः	१-११ ।
५८६४	परिव्राजकोपनिषत्		१-३ ।
५८६५	"		१-४ ।
५८६६	"		१-२ ।
५८६७	"		१-२० ।
५८६८	"		१-२ ।
५८६९	"		१-२ ।
५८७०	"		१-३ ।
५८७१	"		१-३ ।
५८७२	"		१-३ ।
५८७३	"		१-४ ।
५८७४	प्रश्नोपनिषद्भाष्यम्	शङ्कराचार्यः	१-५७ ।
५८७५	"		३-२० ।
५८७६	परमहंसोपनिषत्		१-१२ ।
५८७७	प्रश्नोपनिषत्		१-६ ।
५८७८	"		१-१० ।
५८७९	"		१-१४ ।
५८८०	"		२-७ ।

आकारः	पङ्क्ति- संख्या	अक्षर- संख्या	लिपिः	आधारः	लिपिकाळः	पूर्वापर्य- विवेकः	विरोपविवरणम्
९'३ × ४'६	११	३७	दे. ना.	का.		पू०	
५'५ × ४	६	१३	"	"		"	
११'२ × ३'४	७	३७	वङ्ग.	"		"	
१२'५ × ३'२	६	४१	"	"		"	
१०'६ × ३'७	४	२७	"	"		"	
९'७ × ४'३	११	४२	दे. ना.	"		"	समूला
१९ × ३'४	६	७६	वङ्ग.	"		"	साधनपञ्चकञ्च
९'३ × ४'२	८	२६	दे. ना.	"		"	
८'४ × ४'८	९	२८	"	"		"	
१०'२ × ४'९	१०	३४	"	"		"	
९'८ × ३'४	९	३१	वङ्ग.	"		"	
१२ × ३'१	७	४३	"	"		"	
८'२ × ४'७	९	२५	दे. ना.	"		"	
८'९ × ५'८	११	२४	"	"		"	
६'३ × ३'७	१०	२३	"	"		"	
६'२ × ४'२	८	१९	"	"		"	अखिलसंहितोक्ता
१२'८ × ६'६	१२	५२	"	"	१८६६	"	नारायणेन्द्रसरस्वतीकृतटीकोपेतम्
१०'१ × ४'४	१३	३७	"	"		अपू०	
८'४ × ५	९	२५	"	"		पू०	
८'९ × ४	९	३८	"	"		"	
९'४ × ४'१	९	३५	"	"		अपू०	
६'५ × ३'८	८	१८	"	"		पू०	
९ × ४'५	११	२८	"	"		अपू०	

क्रमसंख्या	ग्रन्थनाम	ग्रन्थकारनाम	पत्रसंख्याविवरणम्
५८८१	प्रश्नोपनिषत्		१-१५ ।
५८८२	"		१-८ ।
५८८३	"		१-६ ।
५८८४	"		१-९ ।
५८८५	"		१-१० ।
५८८६	"		१ ।
५८८७	"		२-३ ।
५८८८	"		१ ।
५८८९	प्रश्नोपनिषद्दीपिका	नारायणः	१-३२ ।
५८९०	परमहंसोपनिषत्		१७-१८ ।
५८९१	परमहंसोपनिषद्दीपिका	अद्वैतयतिः महादेवशिष्यः	१-७९ ।
५८९२	"	नारायणः	१-१२ ।
५८९३	प्राणाग्निहोत्रोपनिषद्दीपिका	"	१-४ ।
५८९४	"		१-२ ।
५८९५	परमहंसोपनिषद्दीपिका	शङ्करानन्दः	१-९ ।
५८९६	"		१-२ ।
५८९७	"		५-७ ।
५८९८	प्रश्नोपनिषत्		१ ।
५८९९	प्रश्नोपनिषद्दीपिका	शङ्करानन्दः	१-२३ ।
५९००	प्रश्नोपनिषत्		१-५, ७-८, १०-११ ।
५९०१	"		१-७ ।
५९०२	"		१-७ ।
५९०३	"		१ ।

आकारः	पङ्क्ति- संख्या	अक्षर- संख्या	लिपिः	आधारः	लिपिकालः	पूर्णापूर्णा- विवेकः	विशेषविवरणम्
६'३ × ३'३	७	१६	दे.ना.	का.		पू०	
९'७ × ४'३	९	३२	"	"		"	
९'९ × ५'१	११	२९	"	"		"	
७'७ × ४'३	८	२६	"	"		"	
६'७ × ५	११	२०	"	"		"	
८'१ × ३'५	८	२३	"	"		अपू०	
१०'१ × ४'२	८	३१	"	"		"	२ प्रश्नः
७'१ × ३'३	१२	३०	"	"		"	
१२'९ × ५'१	८	५७	"	"		पू०	
८'८ × ४'१	७	२४	"	"		अपू०	
१०'५ × ४	१०	३१	"	"		पू०	
१३ × ४'९	८	५८	"	"		"	
१२'७ × ४'९	९	६०	"	"		"	
१३ × ४'३	७	४८	वङ्ग.	"		"	
१२ × ८'४	१७	३७	दे.ना.	"		"	समूला
६'७ × ३'३	९	२०	"	"		अपू०	
१२ × ५'६	१५	४५	वङ्ग.	"		"	स्वरूपामृतविन्दुकैवल्योपनिषदश्च
६'४ × ३'२	७	१९	दे.ना.	"		"	
१२'३ × ८'५	१६	३३	"	"		पू०	समूला
५'८ × ४'४	९	१४	"	"		अपू०	
८'५ × ५'३	१०	२७	"	"		पू०	
९'३ × ५	१०	२४	"	"		"	
६'३ × ३'९	१०	२०	"	"		अपू०	

क्रमसंख्या	ग्रन्थनाम	ग्रन्थकारनाम	पत्रसंख्याविवरणम्
५९०४	प्रश्नोपनिषत्		१-५ ।
५९०५	"		२ । (गणनया)
५९०६	"		२-७ ।
५९०७	परमहंसोपनिषत्		१ ।
५९०८	"		४-६ ।
५९०९	"		१ ।
५९१०	परिव्राजकोपनिषत्		१-४ ।
५९११	प्रश्नोपनिषद्वाल्या		३-१५, १९-२०, २५, २७, २९, ३१, ३६, ४४-४५, ४७, ४९, ५१-५२ ।
५९१२	परमहंसोपनिषत्		१ ।
५९१३	"		१-२ ।
५९१४	प्रश्नोपनिषद्भाष्यम्	शङ्कराचार्यः	६-२३ ।
५९१५	प्रश्नोपनिषत्		१-१६ ।
५९१६	"		११ । (गणनया)
५९१७	परिव्राजकोपनिषत्		१ ।
५९१८	परमहंसोपनिषत्		१-३ ।
५९१९	प्रश्नोपनिषद्भाष्यं सटीकम्	शङ्कराचार्यः नारायण- णेन्द्रसरस्वती टी.का.	१-२९ ।
५९२०	प्रश्नोपनिषद्भाष्यविवरणम्	नारायणणेन्द्रसरस्वती	१-३६ ।
५९२१	प्रश्नोपनिषत्		१-८ ।
५९२२	प्रश्नोपनिषद्भाष्यम्	शङ्कराचार्यः	३-१८ ।
५९२३	प्रश्नोपनिषद्दीपिका	शङ्करानन्दः	१-२४ ।
५९२४	परमहंसोपनिषद्दीपिका	"	१-१२ ।
५९२५	"	"	२१५-२२२, २२४-२२५ ।
५९२६	प्रश्नोपनिषत्		१-६ ।

आकारः	पङ्क्ति- संख्या	अक्षर- संख्या	लिपिः	आधाः	लिपिकालः	पूर्णापूर्ण- विवेकः	विशेषविवरणम्
९'८ × ४'५	१२	३६	दे.ना.	का.		पू०	
५'८ × ४'५	१०	२०	"	"		अपू०	४-५ प्रश्नौ
८'७ × ४'४	९	२८	"	"		"	
९'५ × ४'४	११	२४	"	"		"	
४ × ४	८	९	"	"		"	
८'७ × ४	९	२८	"	"		"	
११ × ४'५	१०	४२	"	"	१९४७	पू०	
७'६ × ३'८	७	२९	"	"		अपू०	
१० × ४'५	९	३८	"	"		"	
७'७ × ४	११	२६	"	"		पू०	
१२'२ × ४'७	११	३५	"	"		अपू०	
९'५ × ५	६	१९	"	"		"	
१२'५ × ५'५	१०	३७	"	"		पू०	चूलिकोपनिषद्
१२'३ × ६'६	१५	४४	"	"		"	
९'९ × ३'९	११	४०	वज्र.	"		"	
१२'६ × ६'२	११	५५	दे.ना.	"		"	
१०'२ × ४'४	१०	४१	"	"		"	
८'९ × ४	८	३१	"	"	१७५२ श.	"	
९'४ × ४'४	११	३३	"	"		अपू०	
१३ × ५'२	९	४६	"	"		"	
१३ × ५'३	९	४३	"	"		"	
९'९ × ४'३	११	४५	"	"		"	
१०'९ × ४'५	१०	३४	"	"	१८५२	पू०	

क्रमसंख्या	ग्रन्थनाम	ग्रन्थकारनाम	पत्रसंख्याविवरणम्
५९२०	प्राणाग्निहोत्रोपनिषत्		१-५ ।
५९२८	परमहंसोपनिषत् सटीका		२-२१ ।
५९२९	परिव्राजकोपनिषत्		१-२ ।
५९३०	प्रश्नोपनिषत्		१ ।
५९३१	प्रश्नोपनिषद्भाष्यं सटीकम्	नारायणेश्वर- स्वती टीकाकारः	१-३५, ३७-५६ ।
५९३२	प्रश्नोपनिषत्		१-१२ ।
५९३३	"		६ ।
५९३४	"		१-११ ।
५९३५	"		२-१० ।
५९३६	परमहंसोपनिषत्		१-२ ।
५९३७	"		५-२ ।
५९३८	"		१०१-१०६, १०९-१८२ ।
५९३९	ब्रह्मोपनिषत्		१ ।
५९४०	ब्रह्मविद्योपनिषत्		१-३ ।
५९४१	बृहदारण्यकोपनिषत्		१-४४ ।
५९४२	ब्रह्मविद्याद्युपनिषदः		१-११, १४-२२ ।
५९४३	ब्रह्मोपनिषद्दीपिका	शङ्कराचार्यः	१-७ ।
५९४४	ब्रह्मविन्दूपनिषत्		१-२ ।
५९४५	बृहदारण्यकप्रकाशिका	रङ्गरामानुजः	१-५४, ५६, ५६, ५७, ५७, ५८, ५८, १-१६, ८४-११९ ।
५९४६	बृहदारण्यकोपनिषत्प्रका- शिका		१-१८० ।
५९४७	बृहदारण्यकवार्त्तिकम्		१-१९८ ।
५९४८	बृहदारण्यकटीका मिताक्षरा	आनन्दाश्रमः	२-३४ ।
५९४९	बृहदारण्यकटीका		२-६, १७-१६१ ।

आकारः	पङ्क्ति- संख्या	अक्षर- संख्या	लिपिः	क्रमांकः	लिपिकालः	पूर्णापूर्णा- विवेकः	विशेषविवरणम्
८'३×४'१	८	२५	दे.ना.	का.		पू०	
१०'४×४'५	९	३१	"	"		अपू०	
१२'१×४'२	९	४१	वज्र.	"		पू०	
१३'९×४'८	११	४६	"	"		"	
१४×४'२	१२	५८	दे.ना.	"	१९ (?)	अपू०	
६'५×४	७	१७	"	"		"	
७×३.३	१०	३५	"	"		"	
८×४'१	११	२५	"	"		पू०	मुण्डकोपनिषद्
८'२×३'६	८	२३	"	"		अपू०	
६'५×३'३	९	२१	"	"		"	
८'७×४	८	३०	"	"		"	शङ्कराचार्यकृतसिद्धान्तविन्दुश्च
९'२×३'७	११	३८	"	"		"	जाबालकैवल्यशिखाब्रह्मानन्दभृगु- गारुडोपनिषदः
१०'३×४'१	१०	३०	वज्र.	"		"	
१२'५×४	४	३२	"	"		पू०	
८'३×४	९	३१	दे.ना.	"		अपू०	
९'६×४'२	७	३३	"	"		"	१२ उपनिषदः
१३'८×७	१२	३७	"	"		पू०	समूला
७'१×४'४	१२	२५	"	"		"	
१४'७×६'२	१२	६१	"	"	१९०६	अपू०	समूला
१२'८×६'२	११	४०	"	"	१८६७	पू०	"
१७×२'८	६	७६	वज्र.	"		"	
९'५×४'४	१२	३९	"	"		अपू०	नन्दिकेश्वरपुराणोक्तसर्वन्यापि- शिखस्तोत्रश्च
९'७×३'४	८	३४	दे.ना.	"		"	

क्रमसंख्या	ग्रन्थनाम	ग्रन्थकारनाम	पत्रसंख्याविवरणम्
५९५०	बृहदारण्यकोपनिषत्		१-१० ।
५९५१	"		१-५२ ।
५९५२	"		१-५५ ।
५९५३	बृहदारण्यकोपनिषद्भाष्यम्	शङ्कराचार्यः	१-७९ ।
५९५४	बृहदारण्यकोपनिषत्		९६-१३१ ।
५९५५	बृहदारण्यकोपनिषद्टीका		१-१९ ।
५९५६	बृहदारण्यकोपनिषद्भाष्यम्	शङ्कराचार्यः	१-२८ ।
५९५७	बृहदारण्यकोपनिषद् व्याख्या	भास्करसूनुर्माधवः	१-९१ ।
५९५८	बृहदारण्यकोपनिषत्		१-९५ ।
५९५९	बृहदारण्यकोपनिषद्- व्याख्या	नित्यानन्दाश्रमः	१-९४९ ।
५९६०	बृहदारण्यकोपनिषत्		१-१३ ।
५९६१	बृहदारण्यकोपनिषद्भाष्यम्	शङ्कराचार्यः	१-५६ ।
५९६२	बृहज्जाबालोपनिषत्		१-२० ।
५९६३	बृहदारण्यकोपनिषत्		१-२३ ।
५९६४	ब्रह्मवल्गुपनिषत्		८ । (गणनया)
५९६५	ब्रह्मोपनिषत्		१-५ ।
५९६६	"		१-३ ।
५९६७	"		१-३ ।
५९६८	"		१-२ ।
५९६९	बृहदारण्यकोपनिषत्		१-३५ ।
५९७०	"		१-१० ।
५९७१	"		१-३१ ।
५९७२	"		१-२६ ।

आकारः	पङ्क्ति- संख्या	अक्षर- संख्या	लिपिः	आधारः	लिपिकालः	पूर्णापूर्व- विवेकः	विशेषविवरणम्
१०'९ × ४'७	९	३६	दे.ना.	का.		अ०	३ अध्याये ५ ब्राह्मणपर्यन्ता
१०'९ × ४'६	१०	३८	"	"	१६२३ श.	पू०	१-५ ब्राह्मणानि
९'५ × ४'७	१०	२७	"	"		"	
१३'३ × ५'२	१६	६५	वज्र.	"		अ०	
१२'३ × ४'२	९	४२	"	"		"	
१३ × ५	१४	४९	"	"		"	मिताक्षराख्या
१३ × ५	१२	४९	"	"		"	
१२'९ × ४'७	९	५१	दे.ना.	"		पू०	
१२'२ × ३'९	६	४१	वज्र.	"		"	
८'२ × ५'८	१३	२४	दे.ना.	"	१७४४ श.	"	मिताक्षराख्या
९'२ × ५	१२	३५	"	"		"	४ अध्यायः
१०'५ × ४'६	११	५०	"	"		"	
९'२ × ३'७	९	४४	"	"		"	
६'७ × ३'९	१०	२२	"	"		"	४ अध्यायः
६ × ४	८	२१	"	"		"	
६'९ × ३'३	७	१७	"	"		"	
६'६ × ४'२	९	२०	"	"		"	
८ × ३'६	७	२७	"	"		"	
७'५ × ४'५	११	२२	"	"		"	
७'३ × ४'३	८	१६	"	"		"	४ अध्यायः
८'५ × ४'२	७	२५	"	"		"	७ "
८'५ × ४'२	७	२७	"	"		"	६ "
८'५ × ४'२	७	२४	"	"		"	५ "

क्रमसंख्या	ग्रन्थनाम	ग्रन्थकारनाम	पत्रसंख्याविवरणम्
५९७३	बृहदारण्यकोपनिषत्		१-२० ।
५९७४	"		१-२१ ।
५९७५	"		१-४८ ।
५९७६	ब्रह्मगीता		१७, १५, १७ ।
५९७७	ब्रह्मविद्योपनिषत्		१-५ ।
५९७८	बृहदारण्यकोपनिषत्		१-१६ ।
५९७९	"		१-२२ ।
५९८०	"		१-४६, ४८-८४ ।
५९८१	ब्रह्मोपनिषत्		१-२ ।
५९८२	ब्रह्मविद्योपनिषत्		१-६ ।
५९८३	ब्रह्मविद्याब्रह्मविन्दुसर्व- सारोपनिषद्:		१-५ ।
५९८४	बृहज्जाबालोपनिषत्		१-२५ ।
५९८५	बृहदारण्यकोपनिषत्		१-२४ ।
५९८६	"		१-१८ ।
५९८७	"		९ । (गणनया)
५९८८	"		१-१२ ।
५९८९	"		१-८ ।
५९९०	"		१-२८ ।
५९९१	"		१-११ ।
५९९२	"		१-१४ ।
५९९३	"		४८-८१ ।
५९९४	"		१-६५ ।
५९९५	"		१-११ ।

आकारः	पङ्क्ति- संख्या	अक्षर- संख्या	लिपिः	आधारः	लिपिकालः	स्थानपूर्णा- विवेकः	विशेषविवरणम्
८'५ × ४'२	७	२७	दे.ना.	का.		पू०	१ अध्यायः
८'५ × ४'२	७	२२	"	"		"	२ "
४'२ × ३'२	८	१४	"	"		"	
८'७ × ४'९	२८	२४	"	"		अपू०	
९ × ४'१	७	३०	"	"		पू०	तैत्तिरीया
९'१ × ४	९	३१	"	"		"	१-६ अध्यायाः
९ × ४'१	८	२६	"	"		"	१-६ "
९'६ × ३'७	७	२८	"	"	१७३७	अपू०	
८'४ × ५'२	१३	३३	"	"		पू०	श्वेताश्वतरीया
९'४ × ४'१	८	२७	"	"		"	
८'२ × ४	९	२५	"	"		"	
९'५ × ४'२	९	३२	"	"		"	
७'७ × ४'१	८	२५	"	"		"	६ अध्यायः
६'५ × ४'५	११	२७	"	"		"	
११'१ × ४'८	१५	३६	आन्ध्र	"		अपू०	
१०'२ × ६'५	६	३३	दे.ना.	"		पू०	३ अध्यायः
१०'१ × ४'७	८	२९	"	"		अपू०	
९'६ × ३'६	११	३२	"	"	१८१९	पू०	
१०'७ × ५'५	१३	३२	"	"		"	४ अध्यायः
९'३ × ४'९	११	३४	"	"		"	४ "
८'२ × ४	१०	२४	"	"	१७०१ श.	अपू०	
९'७ × ५'१	११	३०	"	"		पू०	
११.३ × ५'२	८	३१	"	"		अपू०	४ अध्यायः १-४ ब्राह्मणपर्यन्ता

क्रमसंख्या	ग्रन्थनाम	ग्रन्थकारनाम	पत्रसंख्याविवरणम्
५९९६	बृहदारण्यकोपनिषत्		१२-२० ।
५९९७	"		५, ७, ८-११, १४, १६-१७, २१-२७, ३०-३२ ।
५९९८	"		१-२४ ।
५९९९	"		१-२, ५-४३ ।
६०००	"		१-१८, १८-३० ।
६००१	"		१-१९ ।
६००२	बृहदारण्यकोपनिषद्टीका	शङ्कराचार्यः	३३-४२ ।
६००३	"		१-१४ ।
६००४	"	आनन्दगिरिः(?)	१-१४० ।
६००५	बृहदारण्यकोपनिषद्भाष्यम्	शङ्कराचार्यः	९० । (गणनया)
६००६	बृहदारण्यकोपनिषद्भाष्य- टीका	भगवदानन्दः	३००-३६३, ३६५-३६७, ३९६-४१० ।
६००७	बृहदारण्यकोपनिषद्भाष्यम्	शङ्कराचार्यः	१-१५ ।
६००८	ब्रह्मोपनिषत्		१-२ ।
६००९	"		१-३ ।
६०१०	"		१-२ ।
६०११	"		१ ।
६०१२	"		१-४ ।
६०१३	"		१-४ ।
६०१४	"		२ ।
६०१५	"		१-२, ४ ।
६०१६	"		१-२ ।
६०१७	"		२ ।
६०१८	बृहदारण्यकोपनिषद्भाष्यम् सटीकम्	शङ्कराचार्यः आन- न्दज्ञाना टीकाकारः	१-४६० ।

आकारः	पङ्क्ति- संख्या	अक्षर- संख्या	लिपिः	लाघारः	लिपिकालः	पूर्णापूर्णा- विवेकः	विशेषविवरणम्
११'३'×५'२	८	३५	दे.ना.	का.		अपू०	४ अध्यायः, ४-६ ब्राह्मणपर्यन्ता
७'×४'२	११	२५	"	"		"	
८'८'×४'१	८	२८	"	"		पू०	
१२'५'×३'९	८	६३	वज्र.	"		अपू०	१-८ अध्यायाः
१२'५'×४	११	७३	"	"		पू०	
८'४'×४'५	९	२६	दे.ना.	"		"	४ अध्यायान्ता
९'३'×४	११	४०	"	"	१६८४	अपू०	५ अध्यायः
१३'२'×४'६	१०	४२	वज्र.	"		"	
१०'५'×४.८	१०	४०	दे.ना.	"		"	
११'५'×५	१५	४९	वज्र.	"		"	
१२'५'×४'५	८	४९	दे.ना.	"	१७०३	"	
१२'×४	१०	३८	वज्र.	"		पू०	
१३'×५	८	३९	दे.ना.	"		"	
८'×४	८	२८	"	"		"	
१२'५'×४'९	१०	३७	वज्र.	"		"	
१०'×५	१७	४०	दे.ना.	"		"	
६'×४	९	१८	"	"		"	
५'९'×३'४	६	२७	"	"		"	
६'३'×३'७	९	३५	"	"		अपू०	
६'३'×३'७	७	१५	"	"		"	
८'५'×४	७	२३	"	"		पू०	
१०'९'×४'७	११	३८	"	"		अपू०	मिश्रकोपनिषत्
११'८'×८	१७	३९	"	"		पू०	

क्रमसंख्या	ग्रन्थनाम	ग्रन्थकारनाम	पत्रसंख्याविवरणम्
६०१९	बृहदारण्यकोपनिषत्		१-२० ।
६०२०	"		१-५३ ।
६०२१	"		१-१३ ।
६०२२	बृहज्जाबालोपनिषत्		१-४ ।
६०२३	"		१-३८ ।
६०२४	ब्रह्मविद्याभाष्यम्	सायणः	१-१५ ।
६०२५	ब्रह्मविद्योपनिषद्दीपिका	नारायणः	१-३ ।
६०२६	ब्रह्मविद्याश्रुतिकाचूलिको- पनिषद्दीपिका	"	१-१२ ।
६०२७	ब्रह्मविन्दूपनिषत्		१-३ ।
६०२८	ब्रह्मोपनिषत्		१-३ ।
६०२९	"		१-२ ।
६०३०	ब्रह्मानन्दबह्वी		१-४ ।
६०३१	"		१-५ ।
६०३२	"		१-६ ।
६०३३	"		१-५ ।
६०३४	"		१-४ ।
६०३५	ब्रह्मानन्दभृगुकठोपनिषदः		५-१८ ।
६०३६	ब्रह्मोपनिषत्		१-२ ।
६०३७	"		१-२ ।
६०३८	ब्रह्मविद्योपनिषत्		३ । (गणनया)
६०३९	बृहज्जाबालोपनिषत्		१-३१ ।
६०४०	बृहदारण्यकोपनिषत्		१-४० ।
६०४१	बृहदारण्यकोपनिषत्		२-१२, २७-३६, ६६-१०० ।

आकारः	पङ्क्ति- संख्या	अक्षर- संख्या	लिपिः	आधारः	लिपिकालः	पूर्णापूर्वा- विवेकः	विशेषविवरणम्
७×३८	१०	२०	दे.ना.	का.	१७७५ श.	पू०	४ अध्यायः
१२८×५	७	४८	"	"	१८८७	"	सटिप्पणा
१४२×५१	२०	८१	वङ्ग.	"		अपू०	
१३५×३३	९	६१	"	"		पू०	३ स्वपडान्ता
२९×४२	९	२५	दे.ना.	"		"	
१०×५	१४	३२	"	"		"	
१२५×४९	१२	५०	वङ्ग.	"	१७३२ श.	"	
१२५×४७	१०	४१	"	"	१७३१ श.	"	
९६×३७	६	२९	"	"		"	
८७×४३	८	२३	दे.ना.	"		"	
८५×४८	९	२७	"	"		"	
९६×४२	८	३०	"	"		"	तैत्तिरीया
९८×५१	८	२६	"	"		"	"
९२×३९	८	२८	"	"		"	"
९१×४१	९	३२	"	"	१८६७	"	"
८×३	६	२५	"	"		"	"
८८×४८	११	२६	"	"		अपू०	
१२×४७	८	३१	वङ्ग.	"		पू०	
१०६×३९	८	३५	"	"		"	
१२२×४६	६	४३	"	"		"	गर्भगीता च
९२×४६	१०	२८	दे.ना.	"		"	
५८×३५	७	१९	"	"		अपू०	
१०२×४३	६	२६	"	"		"	

क्रमसंख्या	ग्रन्थनाम	ग्रन्थकारनाम	पत्रसंख्याविवरणम्
६०४२	बृहदारण्यकोपनिषत्		१-३७ ।
६०४३	"		१-२६ ।
६०४४	ब्रह्मगर्भोपनिषद्		१-३ ।
६०४५	बृहदारण्यकोपनिषद्भाष्यम्	शङ्कराचार्यः	१, ३-५९, २-७८ ।
६०४६	ब्रह्मशिखोपनिषत्		१-३ ।
६०४७	बृहज्जाबालोपनिषत्		१-१२ ।
६०४८	बृहज्जाबाले काशीमहिमा		१-६ ।
६०४९	ब्रह्मवल्ल्युपनिषत्		१, ३-६ ।
६०५०	ब्रह्मवल्ल्युपनिषद्भाष्या	शङ्कराचार्यः	१-१४, २८ ।
६०५१	ब्रह्मविद्योपनिषत्		१ ।
६०५२	बहुवृत्तब्रह्मण्योपनिषद्भाष्यम्	शङ्कराचार्यः	१-२१ ।
६०५३	"	"	१-२२ ।
६०५४	ब्रह्मोपनिषत्		१-३ ।
६०५५	बृहदारण्यकोपनिषत्		१ ।
६०५६	"		१ ।
६०५७	बृहदारण्यकोपनिषद्भाष्य- टीका	आनन्दहानः	१-३४४ ।
६०५८	बृहदारण्यकोपनिषत्		१ ।
६०५९	"		१ ।
६०६०	ब्रह्मविन्दूपनिषद्दीपिका	शङ्करानन्दः	१-६ ।
६०६१	"	नारायणः	३ । (गणनया)
६०६२	"	"	१-३ ।
६०६३	ब्रह्मविद्योपनिषद्दीपिका	"	१-३ ।
६०६४	ब्रह्मोपनिषद्दीपिका	"	१-११ ।

आकारः	पङ्क्ति- संख्या	अक्षर- संख्या	लिपिः	आधारः	लिपिकालः	पूर्णापूर्व- विवेकः	विशेषविवरणम्
९'७×४	११	३५	दे. ना.	का.	१९१५	पू०	पट्टाध्यायान्ता
९'३×४'७	९	२०	"	"		"	४ अध्यायः १-३ ब्राह्मणानि
१०'८×४'५	१३	४६	"	"		"	
११'५×५	११	३८	"	"		अपू०	
६×४	९	१९	"	"		"	
५×३'२	७	१७	"	"		"	रुद्राक्षजावालोपनिषत्
९'५×३'६	१०	३३	"	"		पू०	
६'९×४'१	७	२०	"	"		अपू०	
९×४'६	१२	३२	"	"		"	
९'३×४	९	३६	"	"		"	
९'८×४'२	१०	३७	"	"		पू०	
१०'४×४	९	३९	"	"		"	
१०'६×४'७	९	२२	"	"		"	
८'८×४'५	९	३१	"	"		अपू०	
६'३×४'२	९	१४	"	"	१८०१	"	४ अध्यायः
१०'५×४'६	११	३४	"	"	१७४८	पू०	
९'४×३'७	९	३४	"	"		अपू०	
६'९×३'५	२१	१५	"	"		"	३ अध्यायः ६ ब्राह्मणम्
१३×४'९	१३	६४	"	"		पू०	
१३'९×५'३	८	६९	"	"		"	
१२'६×४'७	५	६७	"	"		"	
१२'७×४'९	९	५७	"	"		"	
१३'१×५	६	५५	"	"		"	

क्रमसंख्या	ग्रन्थनाम	ग्रन्थकारनाम	पत्रसंख्याविवरणम्
६०६५	ब्रह्मोपनिषदीपिका	शङ्करानन्दः	१-८ ।
६०६६	बृहज्जाबालोपनिषत्		१-२० ।
६०६७	ब्रह्मविन्दूपनिषदीपिका	शङ्करानन्दः	१-१४ ।
६०६८	बृहदारण्यकोपनिषत्		६-२०, २२-२६, २९-३३, ३५-४१, ४४-५२, ६०-६६ ।
६०६९	ब्रह्मोपनिषदीपिका	शङ्करानन्दः	१-६ ।
६०७०	ब्रह्मोपनिषत्		१-२ ।
६०७१	"		१-३ ।
६०७२	ब्रह्मोपनिषदारुण्युपनिषदौ		१-२ ।
६०७३	बृहदारण्यकब्रह्मोपनिषदौ		३-१० ।
६०७४	बृहज्जाबालोपनिषत्		१-४ ।
६०७५	बृहदारण्यकोपनिषत्		१-२ ।
६०७६	"		५-२३ ।
६०७७	"		३-४ ।
६०७८	"		३-६ ।
६०७९	ब्रह्मविदोपनिषत्		१-४ ।
६०८०	"		१-५ ।
६०८१	ब्रह्मविन्दुध्यानविन्दूपनिषदौ		१-३ ।
६०८२	ब्रह्मदत्ताग्नेयनिर्वाणोपनिषदः		१-८ ।
६०८३	बृहदारण्यकोपनिषद्ख्याख्या		१-२४२ ।
६०८४	बृहदारण्यकभाष्यम्	शङ्कराचार्यः	१-१०६, १०८-२०१, २०४-३४९, १-२२, १९८ ।
६०८५	बृहदारण्यकटीका	नित्यानन्दाश्रमः	१-२१५ ।
६०८६	बृहदारण्यकटिप्पणम्	रामानुजः	१-४९ ।
६०८७	बृहदारण्यकोपनिषत्		८९-१०६, १०८-१२१ ।

आकारः	पङ्क्ति- संख्या	अक्षर- संख्या	लिपिः	आधारः	लिपिकालः	पूर्णापूर्णा- विवेकः	विशेषविवरणम्
१३'४ × ९	१०	६८	दे.ना.	का.		पू०	
१०'९ × ४'६	९	३५	"	"	१९२२	"	
१२'३ × ८'५	१३	३७	"	"		"	समूला
७'८ × ३'६	७	३०	"	"		अपू०	
१२ × ८'३	१९	३४	"	"		पू०	समूला
१०'५ × ५'४	११	३०	"	"		"	
१०'१ × ४'२	८	२४	"	"		"	
९'५ × ४'४	१२	३६	"	"		अपू०	
९'७ × ४'४	१३	४१	"	"		"	
८'५ × ४'५	१६	२८	"	"		"	
६'७ × ४'१	१०	२०	"	"		"	
६'७ × ४'१	९	२०	"	"		"	
६'६ × ४	१०	२४	"	"		"	
६'५ × ४'२	९	२६	"	"		"	
८'५ × ५'३	१०	२८	"	"		"	तैत्तिरीया
८'४ × ४'७	९	३०	"	"		"	"
८'४ × ४'२	९	२८	"	"		पू०	
१४ × ४'२	६	३२	वज्र.	"		"	
९'७ × ४'२	१०	३१	दे.ना.	"	१८७३	"	
८'८ × ४	७	२८	"	"	१५७७ (?)	"	
९'९ × ४'३	९	३१	"	"		"	मिताक्षराख्या
१२'५ × ४'८	१२	३९	"	"	१८४७	"	समूलम्
८'७ × ४'२	७	२८	"	"		अपू०	

क्रमसंख्या	ग्रन्थनाम	ग्रन्थकारनाम	पत्रसंख्याविवरणम्
६०८८	बृहदारण्यकोपनिषत्		१-२१ ।
६०८९	बृहवृचब्राह्मणोपनिषद्भाष्यम्	शङ्कराचार्यः	१-१४ ।
६०९०	बृहदारण्यकोपनिषत्		५-२१, २४-४२, ४४-४७, ४९-५० ।
६०९१	"		१-२६ ।
६०९२	"		१२-१५ ।
६०९३	"		४२-६० ।
६०९४	"		१-३७ ।
६०९५	"		१८-२५, ४६-५१ ।
६०९६	"		१-१७, २०-२२ ।
६०९७	"		१-७ ।
६०९८	ब्रह्मविन्दूपनिषत्		१ ।
६०९९	"		१-५, ७-८ ।
६१००	ब्रह्मोपनिषत्		१-४ ।
६१०१	"		१ ।
६१०२	ब्रह्मविद्योपनिषत्		१-२ ।
६१०३	बृहन्नारायणोपनिषत्		३-११ ।
६१०४	ब्रह्मोपनिषद्दीपिका	शङ्करः	१-५ ।
६१०५	ब्रह्मोपनिषत्		१-४ ।
६१०६	बृहदारण्यकभाष्यम्	शङ्करः	७५-१०७, १०७-२०७, २०७-२७९, २७९-३२२ ।
६१०७	"		१-७२, १-५०, १-९, ११-६५, ५१-६२, १-५० ।
६१०८	"		२-८० ।
६१०९	बृहदारण्यकम्		२-५५ ।
६११०	बृहदारण्यकभाष्यम्		१-३, ६-१२, १-१७६ ।

आकारः	पङ्क्ति- संख्या	अक्षर- संख्या	लिपिः	आकारः	लिपिकालः	पूर्णापूर्णा- विवेकः	विशेषविवरणम्
८'९ × ३'०	७	२४	दे.ना.	का.	१७५६	पू०	
१०'७ × ४'७	१२	५२	"	"		"	
१०'३ × ४'४	१०	४३	"	"		अपू०	
९'४ × ४'४	१२	४५	"	"		पू०	
१०'९ × ३'६	९	४८	"	"		अपू०	
६'७ × ४'७	११	२२	"	"		"	
११'६ × ४'६	७	२२	"	"		"	
८'३ × ४	९	२२	"	"		"	
६'६ × ५	१२	१९	"	"		"	
७'९ × ४'९	८	२४	"	"		पू०	
६'३ × ४'२	१२	२१	"	"		अपू०	
६'८ × ४'७	९	१४	"	"		"	
८'४ × ३	७	२८	"	"		पू०	
७ × ३'५	८	२०	"	"		अपू०	
४'३ × ३	६	१७	वज्र.	"		पू०	
६'८ × ३'९	८	२०	दे.ना.	"	१७८८	अपू०	
१३'४ × ६'९	१५	४६	"	"		पू०	
६'३ × ३'६	७	१७	"	"		"	
९'५ × ५'५	१०	२६	"	"	१७२९	अपू०	
१० × ४'३	१०	३८	"	"		"	
११'७ × ३'६	८	५३	"	"		"	
१०'७ × ५'५	१२	३२	"	"		"	
१०'३ × ४'४	११	३१	"	"		"	

क्रमसंख्या	ग्रन्थनाम	ग्रन्थकारनाम	पत्रसंख्याविवरणम्
६१११	बृहदारण्यकभाष्यम्	आनन्दज्ञानः	२-१५, १८-१९२ ।
६११२	बृहदारण्यकटीका		३४-११६ ।
६११३	"	नित्यानन्दाश्रमः	२-६१ ।
६११४	"		१-१०२, १-४०, १-४५, १-६३, १-१२ १-२, ४-१७ ।
६११५	बृहदारण्यकभाष्यम्		१-४८, ५०-७५, ४-२३३ ।
६११६	बृहदारण्यकम्		१-६, १-२ ।
६११७	"		१-२ ।
६११८	बृहज्जाबालोपनिषत्		२-२३ ।
६११९	ब्रह्मोपनिषत्		१-४ ।
६१२०	ब्रह्मोपनिषद्दीपिका	शङ्करानन्दः	२-१० ।
६१२१	"	"	१-८ ।
६१२२	ब्रह्मोपनिषत्		६, १८ ।
६१२३	"		१ ।
६१२४	बृहदारण्यकोपनिषत्		२-४ ।
६१२५	बृहदारण्यकभाष्यम्	गङ्गद्विवेदः	१-१८० ।
६१२६	बृहज्जाबालोपनिषत्		१-१३ ।
६१२७	बृहदारण्यकोपनिषत्		१ ।
६१२८	ब्रह्मोपनिषत्		१ ।
६१२९	"		१-३ ।
६१३०	बृहदारण्यकोपनिषत्		१-४५ ।
६१३१	बृहदारण्यकभाष्यटीका	शङ्करानन्दः	६५४ । (गणनया)
६१३२	बृहदारण्यकोपनिषत्		१-७, १-२१ ।
६१३३	"		१-५३ ।

आकारः	पङ्क्ति- संख्या	अक्षर- संख्या	लिपिः	आधारः	लिपिकालः	पूर्णापूर्व- विवेकः	विशेषविवरणम्
१०'५ × ४'५	१३	३९	दे.ना.	का.		अपू०	
१० × ४'२	१३	३५	"	"		"	मिताक्षराख्या
११ × ५'०	१३	४९	"	"		"	"
११'१ × ५	१२	४३	"	"	१७८५	पू०	
१२ × ५'८	१०	३३	"	"		अपू०	"
१०'३ × ३'९	८	४०	"	"		"	
९'५ × ३'५	१०	४०	वङ्ग.	"		"	
९'४ × ४'३	११	३६	दे.ना.	"		"	
६'४ × ४'५	८	२३	"	"		पू०	
१०'५ × ४'३	१०	३४	"	"	१७३२	अपू०	
१३ × ५'२	९	४२	"	"		"	
७ × ३'६	४	९	"	"	१९२७	"	
१०'३ × ३'९	८	४४	"	"		"	
१०'७ × ४'६	१०	३८	"	"		"	
११ × ४'६	१२	३८	"	"	१८६१	पू०	
१३'६ × ३'९	११	४९	वङ्ग.	"		"	३ खण्डः
१३'२ × ४'६	११	४०	दे.ना.	"		"	१४ ब्राह्मणम्
११'३ × ४'५	११	४०	"	"		"	
९'९ × ४	७	३१	"	"		"	
७ × ४'२	१०	१८	"	"	१६४३	"	
३'९ × ७'२	१४	४९	"	"		अपू०	३-८ अध्यायाः
६'७ × ४'३	९	१९	"	"		पू०	
११ × ४'२	११	३८	"	"	१७१८	"	??

क्रमसंख्या	ग्रन्थनाम	ग्रन्थकारनाम	पत्रसंख्याविवरणम्
६१३४	बृहज्जाबालोपनिषत्		१-१८ ।
६१३५	"		५-१२ ।
६१३६	बृहदारण्यकोपनिषत्		१-२४ ।
६१३७	"		१-२१ ।
६१३८	भृगुवल्ल्युपनिषद्ब्याख्या	सायणाचार्यः	१-१५ ।
६१३९	भृगूपनिषद्दीपिका	नारायणः	१-८ ।
६१४०	भृगुवल्ली		१-४ ।
६१४१	"		१-३ ।
६१४२	"		१-४ ।
६१४३	"		७-१० ।
६१४४	"		१-४ ।
६१४५	"		१-४ ।
६१४६	"		१-११ ।
६१४७	"		१-५ ।
६१४८	"		१-३ ।
६१४९	"		३ । (गणनया)
६१५०	"		१-२ ।
६१५१	"		१-१० ।
६१५२	भस्मजाबालोपनिषत्		१-९ ।
६१५३	बृहदारण्यकोपनिषद्भाष्य- वार्त्तिकटीक		१-१४७ ।
६१५४	भावनोपनिषत्		१-३ ।
६१५५	भिक्षुकोपनिषत्		१ ।
६१५६	"		१ ।

आकारः	पङ्क्ति- संख्या	अक्षर- संख्या	लिपिः	आधारः	लिपिकालः	पूर्णापूर्णा- विवेकः	विशेषविवरणम्
१० × ४'५	१२	३१	दे.ना.	का.		पू०	
८'६ × ४'६	१८	४०	"	"		अपू०	
८'९ × ३'७	९	३०	"	"		"	
६'५ × ४	११	२०	"	"		पू०	
११'१ × ५	१४	५३	"	"	१८१२	"	
१२'१ × ८'४	१८	३६	"	"		"	तैत्तिरीय ३ वल्ली
९'८ × ५'१	८	३१	"	"		"	"
९'६ × ४'२	९	३१	"	"		"	"
९'१ × ४'२	९	३०	"	"	१०३२	"	"
९'२ × ४	८	२२	"	"		"	"
८'१ × ३'९	७	१७	"	"		"	"
९ × ४'१	७	३२	"	"		"	"
५'९ × ३'२	५	१८	"	"		"	"
९'४ × ४'१	८	२५	"	"		"	"
८'५ × ५'३	१०	२७	"	"		"	"
८'६ × ४'६	९	२७	"	"		"	"
७'५ × ४	१२	२९	"	"		अपू०	"
६'२ × ४'४	६	१५	"	"		पू०	"
१८'६ × ४'५	१०	७१	बङ्ग.	"		"	ईशावास्य-कठवल्ली च
११'७ × ४'९	१२	५१	"	"		"	पडाचार्य-कूर्च-ज्योतिरितिब्राह्मण- त्रयस्य टीका
७'४ × ३'५	८	२८	दे.ना.	"		"	अथर्ववेदीया
८'५ × ४'८	९	२७	"	"		"	
९'४ × ४'५	११	३३	"	"		"	

क्रमसंख्या	ग्रन्थनाम	ग्रन्थकारनाम	पत्रसंख्याविवरणम्
६१५७	भिक्षुकारुण्युपनिषदौ		१-३ ।
६१५८	भृगूपनिषत्		१-४ ।
६१५९	"		१-७ ।
६१६०	भिक्षुकोपनिषत्		१ ।
६१६१	"		१ ।
६१६२	भावनोपनिषत्		२-३ ।
६१६३	माण्डूक्योपनिषत्कारिका		१३-२१ ।
६१६४	मुण्डकभाष्यटिप्पणम्		१-३ ।
६१६५	मुत्तयुपनिषत्		१-६ ।
६१६६	मैत्रायणीयोपनिषत्		१-१९ ।
६१६७	माण्डूक्योपनिषदर्थ- प्रकाशः		१-७ ।
६१६८	बृहदारण्यकम्		१८-१०० ।
६१६९	माण्डूक्योपनिषद्भाष्यम्	शङ्कराचार्यः	१-३९
६१७०	मुण्डकौपनिषद्भाष्यम्		१-१५ ।
६१७१	माण्डूक्योपनिषद्भाष्यटीका	आनन्दज्ञानः	१-१२० ।
६१७२	माण्डूक्योपनिषत्		१ ।
६१७३	"		१-३ ।
६१७४	मुण्डकोपनिषत्		१-६ ।
६१७५	"		१-६ ।
६१७६	"		१-१० ।
६१७७	"		१-८ ।
६१७८	"		१-८ ।
६१७९	मुण्डकोपनिषद्भाष्यम्	शङ्कराचार्यः	१-२६ ।

आकारः	पङ्क्ति- संख्या	अक्षर- संख्या	लिपिः	आधारः	लिपिकालः	पूर्वापूर्व- विवेकः	विशेषविवरणम्
८'६ × ४'८	१०	२७	दे.ना.	का.		पू०	
८'७ × ४'९	१०	२३	"	"		"	
५ × ३'२	८	१४	"	"		"	
४'४ × ३'३	१२	२३	"	"		"	
१०'७ × ४'४	८	३८	"	"		"	
६ × ४	१४	२४	"	"		अपू०	
१०'१ × ३'९	७	२८	ब्रह्म.	"		"	सभाष्या
१२'८ × ४'७	१३	५१	"	"		पू०	
९'२ × ३'९	७	२६	दे.ना.	"		"	
१०'२ × ४'३	९	४५	"	"	१७५२	"	
८'५ × ३'४	११	४१	"	"	१९०७	"	
९'७ × ४'४	९	२५	"	"	१९३९	अपू०	माध्यन्दिनीयम्
१'३ × ६'५	१५	३६	"	"		पू०	
१'३ × ६'५	१७	४३	"	"		"	
१२'५ × ३'८	९	४८	ब्रह्म.	"	१७३१ श.	"	
९'१ × ४'८	१२	२५	दे.ना.	"		"	
९'९ × ४'८	९	३१	"	"		"	गौडपादीयकारिकासहिता
८'२ × ४'७	१५	२३	"	"		"	
८'४ × ४	९	२८	"	"		"	
६'६ × ३	९	१८	"	"		"	
७'५ × ४'३	९	२२	"	"		"	
६'१ × ४'८	११	२१	"	"		"	
१२'५ × ३'८	८	४७	ब्रह्म.	"	१७२६ श.	"	

क्रमसंख्या	ग्रन्थनाम	ग्रन्थकारनाम	पत्रसंख्याविवरणम्
६१८०	माण्डूक्योपनिषत्		१ ।
६१८१	"		१-३ ।
६१८२	"		१-२ ।
६१८३	"		१-७ ।
६१८४	"		१-२ ।
६१८५	माण्डूक्योपनिषद्भाष्य- टीका		१-४, १-२ ।
६१८६	मुण्डकोपनिषत्		१-७ ।
६१८७	महानारायणोपनिषत्		२ ।
६१८८	माण्डूक्योपनिषत्		१-५ ।
६१८९	"		१-५ ।
६१९०	"		१-१७ ।
६१९१	माण्डूक्योपनिषत्कारिका		१-६ ।
६१९२	"		१-६ ।
६१९३	मुण्डकोपनिषत्		१-४ ।
६१९४	"		१-८ ।
६१९५	"		१-७ ।
६१९६	माण्डूक्योपनिषत्		१ ।
६१९७	महोपनिषत्		१ ।
६१९८	"		१-२ ।
६१९९	"		१-२ ।
६२००	मैत्रायणीयोपनिषत्		१-११ ।
६२०१	"		१-२२ ।
६२०२	मुक्तिकोपनिषत्		१-१३ ।

आकारः	पङ्क्ति- संख्या	अक्षर- संख्या	लिपिः	आधारः	लिपिकालः	पूर्णापूर्णा- विवेकः	विशेषविवरणम्
१२ × ४'५	१०	३९	वज्र.	का.		पू०	
६'९ × ३'६	९	२५	दे.ना.	"		"	
७ × ४	८	२५	"	"		"	
८'२ × ४'६	१०	२३	"	"		"	
६'७ × ४	९	२२	"	"		"	
१२'५ × ४'७	१०	५१	"	"		अपू०	तृतीयप्रकरणस्य
९ × ४'१	७	३३	"	"		पू०	
६'७ × ३'४	६	२३	"	"		अपू०	
४'८ × २'६	९	२४	"	"		पू०	
९'४ × ४'१	७	२६	"	"		"	
१०'२ × ४'५	११	३९	"	"	१७७१	"	
९'५ × ५	१२	२९	"	"	१८५१	"	
१'५ × ५	१२	३२	"	"	१८५१	"	तृतीयप्रकरणान्ता
१० × ५	१७	४४	"	"		"	
९'४ × ४'१	८	२७	"	"		"	
१० × ५	९	३१	"	"		"	
१० × ५	९	३१	"	"		"	
१० × ५	१४	३३	"	"	१८५५	"	
९ × ३'६	१०	३७	"	"		"	
६ × ३'८	९	१८	"	"		"	
८'७ × ४'३	८	२५	"	"		"	
९'३ × ४	९	३१	"	"	१८४४	"	
९'३ × ४'२	९	२८	"	"		"	आथर्वणमन्त्रोद्धारश्च

क्रमसंख्या	ग्रन्थनाम	ग्रन्थकारनाम	पत्रसंख्याविवरणम्
६२०३	मुण्डकोपनिषद्भाष्यम्	शङ्कराचार्यः	१-३१ ।
६२०४	माण्डूक्योपनिषद्वाक्यम्	गौडपादाचार्यः	१-१४१ ।
६२०५	"		१-२ ।
६२०६	"		१-४ ।
६२०७	"		१-३ ।
६२०८	"		१ ।
६२०९	"		१-२ ।
६२१०	"		२ । (गणनया)
६२११	"		१-५ ।
६२१२	माण्डूक्यकारिका		१-४ ।
६२१३	"		९-१५ ।
६२१४	"		२ । (गणनया)
६२१५	"	गौडपादः	२-१२ ।
६२१६	माण्डूक्योपनिषद्टीका	आनन्दगिरिः	१-२ ।
६२१७	"		१ ।
६२१८	"		१-२ ।
६२१९	"		१ ।
६२२०	"		१-२ ।
६२२१	"		१-५ ।
६२२२	"		१-२ ।
६२२३	"		१-३ ।
६२२४	"		१-२ ।
६२२५	"		१-२ ।

आकारः	पङ्क्ति- संख्या	अक्षर- संख्या	लिपिः	आधारः	लिपिकालः	पूर्णापूर्णा- विवेकः	विशेषविवरणम्
११'० × ६'८	१७	४१	दे.ना.	का.		पू०	समूलं सटीकञ्च
११'० × ६'८	१६	३८	"	"	१०५१ श.	"	सभाध्यं सविवरणञ्च, भाष्यकारः राङ्करः, विवरणकारः आनन्दज्ञानः
९'६ × ४'१	७	२७	"	"		"	
१३ × ५	७	३४	"	"		"	
९ × ४	१०	२६	"	"		अपू०	
११'० × ४'८	१०	३६	"	"		पू०	
९'५ × ४'४	८	२६	"	"		"	
६'१ × ४'१	१०	२२	"	"		"	
८ × ३'८	८	२१	"	"		"	
५'१ × ४'५	१३	१८	"	"		"	
९'२ × ४'२	९	२७	"	"		"	नृसिंहतापनीयसहिता
९'४ × ४'२	९	३०	"	"		अपू०	
९'७ × ४'५	१२	३८	वज्र.	"		"	
८'७ × ४'८	१०	२२	दे.ना.	"		"	
१३'२ × ४'८	११	५६	वज्र.	"		पू०	
६'८ × ३'९	११	२४	"	"		"	
१०'२ × ४'२	१३	३५	दे.ना.	"		"	
९'२ × ४'२	९	२३	"	"		"	
६'९ × ३'७	८	१९	"	"	१७७४ श.	"	
६'२ × ४'५	१०	१७	"	"		"	
६'५ × ४'३	८	१८	"	"		"	
१२'८ × ४	१२	६५	वज्र.	"		"	
९'५ × ३	७	३०	"	"		"	

क्रमसंख्या	ग्रन्थनाम	ग्रन्थकारनाम	पत्रसंख्याविवरणम्
६२२६	माण्डूक्योपनिषद्टीका		१-२ ।
६२२७	माण्डूक्यकारिका	गौडपादः	१-१० ।
६२२८	"	"	२५-२७, २९-३० ।
६२२९	माण्डूक्यकारिकाभाष्यम्	"	१-४५ ।
६२३०	माण्डूक्योपनिषत्		१-६ ।
६२३१	माण्डूक्यकारिकाविवरणम्	शङ्कराचार्यः	१-२०, २३-३२ ।
६२३२	माण्डूक्यमुण्डकोपनिषदौ		१-५ ।
६२३३	मुण्डकोपनिषत्		१-१० ।
६२३४	"		१-७ ।
६२३५	"		१-५ ।
६२३६	"		१-७ ।
६२३७	मुण्डकैतरेयप्रश्नोपनिषदः		१-७ ।
६२३८	मुण्डकभाष्यम्	शङ्कराचार्यः	१-२४ ।
६२३९	"	"	१-१९ ।
६२४०	"	गौडपादाचार्यः	१-३ ।
६२४१	मुण्डकभाष्यटिप्पणम्		५-११ ।
६२४२	मुण्डकोपनिषद्भाष्यम्		१-१४ ।
६२४३	मुण्डकोपनिषत्		१-११ ।
६२४४	मुण्डकोपनिषद्भाष्यम्	शङ्कराचार्यः	१-१६ ।
६२४५	मुण्डकोपनिषत्		३-६ ।
६२४६	मुण्डकोपनिषद्भाष्य- टिप्पणम्		१-९ ।
६२४७	मुण्डकोपनिषत्		१-५ ।
६२४८	"		१-७ ।

आकारः	पङ्क्ति- संख्या	अक्षर- संख्या	लिपिः	आधारः	लिपिकालः	पूर्णापूर्णा- विवेकः	विशेषविवरणम्
९'५ × ३'८	७	३३	वज्र.	का.		पू०	
१३ × ४	६	५७	"	"		अपू०	माण्डूक्योपनिषत्सहिता
१३'७ × ७'५	१०	५९	दे.ना.	"		"	सटीका
१२'७ × ४'९	१३	४७	वज्र.	"	१७२६ श.	पू०	शङ्कराचार्यकृतटीकासहितम्
११ × ४	९	३८	दे.ना.	"		"	ब्रह्मविद् (?) उपनिषद्
११'७ × ४'६	१३	५०	वज्र.	"		अपू०	सभाष्यम्
१३'२ × ४	९	४०	"	"		पू०	
५'८ × ३'७	७	२०	दे.ना.	"	१७५० श.	"	
७'२ × ३'७	९	२१	"	"		"	
९'४ × ३'८	९	३८	"	"		"	
१०'३ × ३'५	७	३३	वज्र.	"		"	
१८'६ × ४'५	८	७१	"	"		"	
११'७ × ४'७	१३	३९	"	"		"	
११'४ × ४'६	१०	४३	दे.ना.	"		"	
१२'९ × ३'४	८	६५	वज्र.	"		अपू०	
११'९ × ३'९	१०	५६	दे.ना.	"		"	
१३ × ४'९	७	४३	"	"		पू०	
६'३ × ४'४	७	२२	"	"		"	
११ × ४'८	१२	५३	"	"		"	
९'९ × ३'७	१०	३६	"	"		"	
१०'१ × ४'४	१४	३९	"	"		"	
९'८ × ५'१	११	३१	"	"		"	
९'६ × ४'१	७	२७	"	"		"	

क्रमसंख्या	ग्रन्थनाम	ग्रन्थकारनाम	पत्रसंख्याविवरणम्
६२४९	मुण्डकोपनिषद्भाष्यम्	शङ्कराचार्यः	१-२२ ।
६२५०	मुण्डभाष्योपनिषदौ		१-३, ५ ।
६२५१	"		१-५ ।
६२५२	"		१-६ ।
६२५३	"		१-२४ ।
६२५४	"		१-६ ।
६२५५	माण्डूक्योपनिषद्भाष्यटीका	आनन्दगिरिः	१-१७ ।
६२५६	माण्डूक्योपनिषत्		१ ।
६२५७	मैत्रेयोपनिषत्		१-३ ।
६२५८	मैत्रेयोपनिषद्दीपिका		५३-६१ ।
६२५९	मैत्रायणीयोपनिषत्		१-६ ।
६२६०	"		१-२० ।
६२६१	महानारायणोपनिषत्		१-३७ ।
६२६२	मुद्रलोपनिषत्		१ ।
६२६३	मण्डलब्राह्मणोपनिषत्		३-४ ।
६२६४	माण्डूक्योपनिषत्		९ ।
६२६५	माण्डूक्योपनिषद्भाष्यटीका	आनन्दज्ञानः	१-१७ ।
६२६६	"	"	१-४५ ।
६२६७	"	"	१-३१ ।
६२६८	"	"	१-४४ ।
६२६९	"	"	१-३७ ।
६२७०	मुण्डकोपनिषत्		१-२ ।
६२७१	माण्डूक्योपनिषद्भाष्यम्	शङ्कराचार्यः	१-१० ।

आकारः	पङ्क्ति- संख्या	अक्षर- संख्या	लिपिः	आधारः	लिपिकालः	पूर्णापूर्णा- विवेकः	विशेषविवरणम्
९'५ × ४'३	१२	३८	दे.ना.	का.		पू०	अथर्वणोपनिषद्विवरणञ्च
८'१ × ४'८	१३	२२	"	"		अपू०	
१३'१ × ४'८	१०	५०	वङ्ग.	"		पू०	
१२'५ × ४	७	३५	"	"		"	
१०'४ × ४'४	७	२८	"	"		"	संस्कृतवैदिकानुवादसमेते
१२'५ × ४	१०	६०	"	"		"	प्रश्नोपनिषच्च
१२'७ × ४'९	११	४८	"	"		अपू०	गौडपादभाष्योपरिशाङ्करभाष्यन्याख्या
१२'५ × ४	१०	६१	"	"		पू०	भस्मधारणविधिश्च
९'६ × ४'३	९	३४	दे.ना.	"		"	
९'५ × ४'६	१०	४०	"	"		अपू०	
७'७ × ५'१	१३	२८	"	"		पू०	
१०'४ × ४'१	११	४१	"	"		"	
९'१ × ४	७	२१	"	"		अपू०	
११ × ४'५	१०	४५	"	"		"	
११'१ × ४'६	१२	४६	"	"		"	
९'८ × ४'३	८	२६	"	"		"	
१२'९ × ६'५	१०	४५	"	"		"	शाङ्करभाष्यसहिता-अलात- शान्त्याख्यं ४ प्रकरणम्
१२'९ × ६'५	१०	४७	"	"		पू०	अद्वैताख्यं ३ प्रकरणम्
१२'९ × ६'५	९	४८	"	"		"	वैतथ्याख्यं २ "
१२'९ × ६'५	१२	४७	"	"		"	आगमाख्यं १ "
१३ × ६'७	११	४९	"	"	१८६७	"	सटिप्पणम्
१३ × ६'७	१७	४८	"	"	१८९८	"	
९'७ × ४'३	१२	४२	"	"		"	

क्रमसंख्या	ग्रन्थनाम	ग्रन्थकारनाम	पत्रसंख्याविवरणम्
६२७२	माण्डूक्योपनिषत्कारिका		४-१७ ।
६२७३	"	गौडपादाचार्यः	१-९ ।
६२७४	माण्डूक्योपनिषद् व्याख्या	शङ्कराचार्यः	२-२१ ।
६२७५	माण्डूक्योपनिषत्		१-४ ।
६२७६	"		१-८ ।
६२७७	"		१-६ ।
६२७८	मुण्डकोपनिषत्		१-७ ।
६२७९	माण्डूक्योपनिषत्		१ ।
६२८०	"		१-६ ।
६२८१	"		१-२ ।
६२८२	"		६ । (गणनया)
६२८३	"		१-६ ।
६२८४	"		१ ।
६२८५	"		१-५ ।
६२८६	"		१ ।
६२८७	"		६-३ ।
६२८८	माण्डूक्योपनिषत्कारिका		१-३ ।
६२८९	मुण्डकोपनिषत्		१-६ ।
६२९०	"		३-४ ।
६२९१	"		१-७ ।
६२९२	"		१-२ ।
६२९३	मुक्तिकोपनिषत्		७-१६ ।
६२९४	महानारायणोपनिषत्		१-२ ।

आकारः	पङ्क्ति- संख्या	अक्षर- संख्या	लिपिः	आधारः	लिपिकालः	पूर्णापूर्णा- विवेकः	विशेषविवरणम्
९'३ × ४'४	९	३१	दे.ना.	का.		अपू०	अलातरान्त्यन्ता
१२'७ × ४'८	११	४०	"	"		पू०	अलातरान्तिप्रकरणम्
९'४ × ४'४	१०	३२	"	"		अपू०	
८'४ × ३'९	१०	२१	"	"		पू०	
९'४ × ५	९	२८	"	"		"	
९'४ × ४'३	७	२२	"	"		"	
९'७ × ५'१	११	२६	"	"		"	
११'५ × ५'४	९	३४	"	"		"	
६'२ × ४'३	७	२१	"	"		"	
६'२ × ४'४	९	१८	"	"		"	
८'९ × ३'८	१७	४०	"	"		अपू०	
५'५ × ४'६	११	१४	"	"		पू०	
८'५ × ५'३	११	२६	"	"		"	
५'४ × ३'५	६	१४	"	"	१७९५ श.	"	
६'३ × ३'९	८	१९	"	"		अपू०	
१२'६ × ६'४	११	३३	"	"		पू०	
९'५ × ४'१	८	२९	"	"		"	
८'५ × ५'३	११	२६	"	"		"	
७ × ४'१	७	१६	"	"		अपू०	
१३ × ५	९	४०	"	"		पू०	
७'१ × ४'२	६	१४	"	"		अपू०	
९'१ × ३'९	७	२७	"	"		"	
८'६ × ४'३	७	२०	"	"		पू०	

क्रमसंख्या	ग्रन्थनाम	ग्रन्थकारनाम	पत्रसंख्याविवरणम्
६२९५	महानारायणोपनिषत्		१-१५, १७-३७ ।
६२९६	मृत्युलाङ्गलोपनिषत्		१ ।
६२९७	"		१ ।
६२९८	"		१ ।
६२९९	महोपनिषद्दीपिका	नारायणः	१-४ ।
६३००	महोपनिषत्		१-१० ।
६३०१	मैत्र्युपनिषत्		१-६ ।
६३०२	मण्डूक्योपनिषत्		१ ।
६३०३	"		१ ।
६३०४	माण्डूक्योपनिषद्दीपिका	शङ्करानन्दः	१-८ ।
६३०५	माण्डूक्योपनिषद्भाष्यम्	शङ्कराचार्यः	१-३२ ।
६३०६	"	"	१-४७ ।
६३०७	"	"	१-२३ ।
६३०८	"	"	१-१४ ।
६३०९	"	"	१-३० ।
६३१०	"	"	१-३१ ।
६३११	"	"	१-४४ ।
६३१२	"	"	१-३५ ।
६३१३	मुण्डकोपनिषद्भाष्यम्	"	१-२६ ।
६३१४	महानारायणोपनिषत्		१०४-१०५ ।
६३१५	मैत्रायणीब्राह्मणोपनिषत्		१-६ ।
६३१६	परमहंसोपनिषत्		१-४ ।

आकारः	पङ्क्ति- संख्या	अक्षर- संख्या	लिपिः	आधारः	लिपिकालः	पूर्णापूर्ण- विवेकः	विशेषविवरणम्
५'८ × ३'७	९	२२	दे.ना.	का.		अपू०	
६'९ × ३'९	११	२४	"	"		पू०	
१०'८ × ४'५	८	३४	"	"		"	
११ × ४'७	१०	३२	"	"		"	
१३ × ५	६	५३	"	"		"	
८'२ × ४'९	९	१८	"	"		"	
७'२ × ४'२	११	२२	"	"		अपू०	१-२ प्रपाठकी
६'४ × ४'५	८	१८	"	"		"	
९ × ४'४	११	२७	"	"		"	
१२'३ × ४'८	५	६१	"	"		पू०	
१४'५ × ८	१४	५५	"	"		"	गौडपादीयभाष्यटीकोपेतम् (प्रथमप्रकरणम्)
१३'४ × ७'३	१४	५७	"	"		"	" (")
१४'६ × २	१५	४५	"	"		"	गौडपादीयभाष्यटीकोपेतम् २ प्रकरणम्
१४'९ × ७'९	१३	५१	"	"		"	" (")
१४'८ × ७'९	१३	४७	"	"		"	गौडपादीयभाष्यटीकोपेतम् ३ प्रकरणम्
१४ × ७'३	१३	३४	"	"		"	" (")
१४ × ७'२	११	४४	"	"		"	गौडपादीयभाष्यटीकोपेतम् ४ प्रकरणम्
१४'६ × ७'८	११	४९	"	"		"	" (")
१४'७ × ७'८	१३	४२	"	"		"	
६'४ × ३'५	१३	३०	"	"		अपू०	
१०'२ × ४'५	१०	३५	"	"		पू०	४ प्रपाठकान्ता
९'६ × ४'३	१०	४४	"	"		"	

क्रमसंख्या	ग्रन्थनाम	ग्रन्थकारनाम	पत्रसंख्याविवरणम्
६३१७	माण्डूक्योपनिषद्भाष्यम्	शङ्कराचार्यः	१-२२, २४-६८ ।
६३१८	मुण्डकोपनिषद्भाष्यम्	"	१-३७ ।
६३१९	महोपनिषत्	"	१-४ ।
६३२०	मृत्युलाङ्गलोपनिषत्	"	१-३ ।
६३२१	"	"	१-२ ।
६३२२	मुण्डकोपनिषत्	"	१-९ ।
६३२३	"	"	१ ।
६३२४	"	"	१-६ ।
६३२५	"	"	१ ।
६३२६	"	"	५-१२ ।
६३२७	माण्डूक्योपनिषत्	"	१ ।
६३२८	माण्डूक्योपनिषत्कारिका	"	२-९ ।
६३२९	माण्डूक्योपनिषत्	"	१-१९ ।
६३३०	"	"	१-२ ।
६३३१	"	"	१ । (गणनया)
६३३२	महालक्ष्म्युपनिषत्	"	१ ।
६३३३	महानारायणोपनिषत्	"	७-६६ ।
६३३४	महोपनिषत्	"	१ ।
६३३५	मैत्रायण्युपनिषत्	"	१-२१ ।
६३३६	माण्डूक्योपनिषद्भाष्यटीका	महानन्दतीर्थः	१-१३ ।
६३३७	माण्डूक्योपनिषद्दीपिका	"	१-४ ।
६३३८	मुण्डकोपनिषद्भाष्यम्	"	१-२१ ।
६३३९	महोपनिषद्दीपिका	शङ्करानन्दः	६ । (गणनया)

आकारः	पंक्ति- संख्या	अक्षर- संख्या	लिपिः	आधारः	लिपिकालः	पूर्णापूर्णा- विवेकः	विशेषविवरणम्
८'४ × ४'४	१०	४९	दे.ना.	का.	१६८०	अपू०	समूलम्
१४'१ × ७'९	१३	४८	"	"		पू०	सटिपणम्
८'८ × ३'३	१२	४३	वङ्ग.	"		"	
३'४ × २'२	११	२०	दे.ना.	"		"	पूर्वोत्तराङ्गसहिता
६'४ × ३'६	९	१७	"	"		"	अथर्ववेदीया
८'४ × ३'३	७	२३	"	"		"	
१२ × ३'१	९	४०	"	"		अपू०	
१० × ५	११	३२	"	"		पू०	
९'४ × ४'४	१३	४६	"	"		अपू०	सायङ्गुक्त्योपनिषत्
६'८ × ४	९	१६	"	"		"	
८'५ × ३'१	१३	२७	"	"		पू०	
१०'४ × ५'३	११	३३	"	"		अपू०	
८'३ × ३'२	९	२२	"	"		"	
९'८ × ४'३	८	२८	"	"		पू०	
९ × ४'२	१०	२५	"	"		अपू०	
७'४ × ३'३	११	३३	वङ्ग.	"		पू०	
१०'६ × ३'३	९	५४	दे.ना.	"		अपू०	नारायणीवृत्तिसमेता
१४ × ३'५	१०	३१	वङ्ग.	"		पू०	
९'७ × ४'४	१२	३३	दे.ना.	"	१७४२	"	
१०'२ × ४'७	११	३९	"	"	१७५२	"	
१०'९ × ५'२	११	२८	"	"		"	पदचारिणीतिनामान्तरम्
९'६ × ४'८	८	२४	"	"	१८०३	"	
९'९ × ४'३	११	२७	"	"		पू०	

क्रमसंख्या	ग्रन्थनाम	ग्रन्थकारनाम	पत्रसंख्याविवरणम्
६३१७	माण्डूक्योपनिषद्भाष्यम्	शङ्कराचार्यः	१-२२, २४-६८ ।
६३१८	मुण्डकोपनिषद्भाष्यम्	"	१-३७ ।
६३१९	महोपनिषत्	"	१-४ ।
६३२०	मृत्युलाङ्गूलोपनिषत्	"	१-३ ।
६३२१	"	"	१-२ ।
६३२२	मुण्डकोपनिषत्	"	१-९ ।
६३२३	"	"	१ ।
६३२४	"	"	१-६ ।
६३२५	"	"	१ ।
६३२६	"	"	५-१२ ।
६३२७	माण्डूक्योपनिषत्	"	१ ।
६३२८	माण्डूक्योपनिषत्कारिका	"	२-९ ।
६३२९	माण्डूक्योपनिषत्	"	१-१९ ।
६३३०	"	"	१-२ ।
६३३१	"	"	१ । (गणनया)
६३३२	महालक्ष्म्युपनिषत्	"	१ ।
६३३३	महानारायणोपनिषत्	"	७-१६ ।
६३३४	महोपनिषत्	"	१ ।
६३३५	मैत्रायण्युपनिषत्	"	१-२१ ।
६३३६	माण्डूक्योपनिषद्भाष्यटीका	महानन्दतीर्थः	१-१३ ।
६३३७	माण्डूक्योपनिषद्दीपिका	"	१-४ ।
६३३८	मुण्डकोपनिषद्भाष्यम्	"	१-२१ ।
६३३९	महोपनिषद्दीपिका	शङ्करानन्दः	६ । (गणनया)

आकारः	पंक्ति- संख्या	अक्षर- संख्या	लिपिः	आधारः	लिपिकालः	पूर्णापूर्णा- विवेकः	विशेषविवरणम्
८'४ × ४'४	१०	४९	दे.ना.	का.	१६८०	अपू०	समूलम्
१४'१ × ७'९	१३	४८	"	"		पू०	सटिप्पणम्
८'८ × ३'३	१२	४३	वज्र.	"		"	
३'४ × २'२	११	२०	दे.ना.	"		"	पूर्वोत्तराङ्गसहिता
६'४ × ३'६	९	१७	"	"		"	अथर्ववेदीया
८'४ × ३'३	७	२३	"	"		"	
१२ × ३'१	९	४०	"	"		अपू०	
१० × ५	११	३२	"	"		पू०	
९'४ × ४'४	१३	४६	"	"		अपू०	माण्डूक्योपनिषद्
६'८ × ४	९	१६	"	"		"	
८'५ × ३'१	१३	२७	"	"		पू०	
१०'४ × ५'३	११	३३	"	"		अपू०	
८'३ × ३'९	९	२२	"	"		"	
९'८ × ४'३	८	२८	"	"		पू०	
९ × ४'२	१०	२५	"	"		अपू०	
७'४ × ३'३	११	३३	वज्र.	"		पू०	
१०'६ × ३'३	९	५४	दे.ना.	"		अपू०	नारायणीवृत्तिसमेता
१४ × ३'५	१०	३१	वज्र.	"		पू०	
९'७ × ४'४	१२	३३	दे.ना.	"	१७४२	"	
१०'२ × ४'७	११	३९	"	"	१७५२	"	
१०'२ × ५'२	११	२८	"	"		"	पदचारिणीतिनामान्तरम्
९'४ × ४'८	८	२४	"	"	१८०३	"	
९'९ × ४'३	११	२७	"	"		पू०	

क्रमसंख्या	ग्रन्थनाम	ग्रन्थकारनाम	पत्रसंख्याविवरणम्
६३४०	माण्डूक्योपनिषद्भाष्यटीका .		१-६१, ६४-१३५ ।
६३४१	"	आनन्दज्ञानः	१४५ । (गणनया)
६३४२	माण्डूक्योपनिषत्कारिका- भाष्यम्		१-१२ ।
६३४३	माण्डूक्योपनिषदर्थप्रकाशः		१-१० ।
६३४४	माण्डूक्योपनिषद्भाष्यटीका	आनन्दज्ञानः	१-१५४ ।
६३४५	मुण्डकोपनिषद्भाष्यम्	शङ्करः	१-३७ ।
६३४६	मुक्तिकोपनिषत्		१-४ ।
६३४७	मुण्डकोपनिषत्		१-२ ।
६३४८	माण्डूक्योपनिषत्		३१-३५ ।
६३४९	योगतत्त्वोपनिषत्		१ ।
६३५०	"		१-२ ।
६३५१	"		१ ।
६३५२	"		१ ।
६३५३	"		१ ।
६३५४	योगतत्त्वोपनिषद्दीपिका	नारायणः	१-३ ।
६३५५	"	"	१-४ ।
६३५६	योगतत्त्वोपनिषत्		१-६ ।
६३५७	"		१ ।
६३५८	"		१-२ ।
६३५९	योगशिखोपनिषत्		१-२६ ।
६३६०	योगतत्त्वोपनिषत्		१ ।
६३६१	रुद्रोपनिषत्		१-६ ।
६३६२	रामोत्तरतापन्युपनिषद्दीपिका	आनन्दवतः	१-१९ ।

आकारः	पङ्क्ति- संख्या	अक्षर- संख्या	लिपिः	आधारः	लिपिकालः	पूर्णापूर्णा- विवेकः	विशेषविवरणम्
१०'१ × ४'४	११	४२	दे.ना.	का.		अपू०	
१२'७ × ६'२	१०	४२	"	"		पू०	शाङ्करभाष्योपेता
१२'९ × ४'४	९	४७	"	"		अपू०	कारिकोपेतम्
१४'५ × ६'३	१३	६९	"	"		पू०	
१४ × ७'२	१०	४५	"	"		"	
१४ × ७'२	१२	४८	"	"		"	
८'९ × ४	७	२०	"	"		"	सारभूता
९'७ × ४'४	२१	३३	"	"		"	
९'२ × ४'८	९	२७	"	"		अपू०	ऐतरेयोपनिषद्
७'१ × ४'४	११	२६	"	"		पू०	
१२'६ × ६'२	११	३०	"	"		"	
८'४ × ४'४	९	२६	"	"		"	
९'९ × ३'३	८	३७	वज्र.	"		"	
७'२ × ४	१०	२७	दे.ना.	"		"	
१२'९ × ४'९	६	६०	"	"		"	
१३ × ४'९	७	६१	"	"		"	
७ × ४'४	९	१६	"	"		"	संन्यासोपनिषद्
५'१ × ४'५	१७	२०	"	"		"	
८'४ × ३	७	२७	"	"	१८४८	"	अथर्ववेदीया
१०'२ × ४'८	९	३४	"	"		"	
७ × ३'८	९	१७	"	"		अपू०	
१०'१ × ३'९	७	२५	वज्र.	"		"	
१३'३ × ६'२	१२	५२	दे.ना.	"		पू०	समूला

क्रमसंख्या	ग्रन्थनाम	ग्रन्थकारनाम	पत्रसंख्या।धियरखम्
६३६३	रामपूर्वतापन्युपनिषत्		१-६ ।
६३६४	रामोत्तरतापन्युपनिषत्		१-५ ।
६३६५	"		१-५ ।
६३६६	रामतापन्युपनिषत्		१ ।
६३६७	रामोत्तरतापनीयोपनिषत्		९-१२ ।
६३६८	रामोत्तरतापनीयोपनिष- द्भाष्यम्	सुरेश्वराश्रमः	१-७६ ।
६३६९	रामपूर्वतापनीयोपनिषत्		१-४, ६-९ ।
६३७०	रामपूर्वोत्तरतापनीयोपनिषत्		१-११ ।
६३७१	"		१-१८ ।
६३७२	रामतापनीयोपनिषत्		१-११ ।
६३७३	रामरहस्योपनिषत्		१-८ ।
६३७४	रामोत्तरतापनीयोपनिषत्		१ ।
६३७५	रुद्रोपनिषत्		१-१३ ।
६३७६	रामतापन्युपनिषत्		१-२३, १-२८, १-८ ।
६३७७	रामोपनिषत्		१३-१४ ।
६३७८	"		१-४ ।
६३७९	"		५ ।
६३८०	"		१-२ ।
६३८१	रामोपनिषद्बृत्तिः	शानन्दवनः	१-३८, ४१-५२, ५४-६३ ।
६३८२	रामोपनिषत्		१-२ ।
६३८३	रामपूर्वतापनीयोपनिषत्		१ ।
६३८४	रामपूर्वतापनीदीपिका	विश्वेश्वरः	१-१६ ।
६३८५	रामपूर्वतापनीटीका		१-२१ ।

आकारः	पङ्क्ति- संख्या	अक्षर- संख्या	लिपिः	आचारः	लिपिकालः	पूर्णापूर्णा- विवेकः	विशेषविवरणम्
७'९ × ३'७	८	२२	दे.ना	का.		पू०	
८'१ × ३'९	१०	२५	"	"		"	
६'९ × ५'३	१३	२०	"	"		"	
१२'५ × ४'९	८	५०	वङ्ग.	"		"	तृतीयखण्डान्ता
९'५ × ४'१	९	३८	दे.ना.	"	१८६१	"	
१३'४ × ६'९	१३	४४	"	"		"	रामचन्द्रज्योत्स्नाख्यम्
८'६ × ४'१	९	२४	"	"		अपू०	आथर्वणरहस्यस्था
१०'४ × ४'५	११	२९	"	"		पू०	
७'८ × ३'९	९	२२	"	"		"	
९'५ × ३'५	८	३८	"	"		"	पिप्पलादसंहितायामथर्वरहस्ये
१० × ४'७	१०	४३	"	"		"	
१३'३ × ४'३	८	४६	वङ्ग.	"		अपू०	काशीमाहात्म्यम्
११'३ × ४'५	८	३७	"	"		पू०	
१५'२ × १'२	६	×	द्रविड.	ताल.	प्रजोत्पत्यन्द- फटकचतु- विंशदिनम्	"	दत्तकमीमांसासमीकरणम्-प्रवर- खण्डम्-नारायणवर्म-मानसपूजा च
६'१ × ४'१	८	१८	दे.ना.	का.		अपू०	
६'७ × ३'७	९	१५	"	"		पू०	
६'६ × ३'८	६	१७	"	"		अपू०	
६'२ × ४	११	२२	"	"		पू०	
९'५ × ५	१३	३६	"	"		अपू०	
८'४ × ३'९	८	२२	"	"		पू०	
६'२ × ३'७	८	१८	"	"		अपू०	
१२'५ × ४'७	१३	५२	वङ्ग.	"		पू०	समूला
८'२ × ५	१२	३५	दे.ना.	"	१८५१	"	"

क्रमसंख्या	ग्रन्थनाम	ग्रन्थकारनाम	पत्रसंख्याविषयम्
६३८६	रामपूर्वतापनीटीका	विश्वेश्वरः	१-२८ ।
६३८७	रामपूर्वतापनीयोपनिषत्		१-१८, १८-१९, १९-२०, २० ।
६३८८	रामतापन्युपनिषत्		१-६ ।
६३८९	"		१-७ ।
६३९०	"		१-१३ ।
६३९१	"		७-१० ।
६३९२	रामोत्तरतापन्युपनिषत्		१-१२ ।
६३९३	"		१ ।
६३९४	"		८१-१२६ ।
६३९५	रामोत्तरतापनीव्याख्या	आनन्दवनः	१-२६ ।
६३९६	"	महामुद्गलभट्टः	१-१८ ।
६३९७	रामोत्तरतापन्युपनिषत्		२-१५ ।
६३९८	"		१-५ ।
६३९९	रामतापन्युपनिषत्		१, ४-१३ ।
६४००	रामपूर्वोत्तरतापनीयो- पनिषत्		१-१७ ।
६४०१	रहस्योपनिषत्		१-२ ।
६४०२	"		१-६ ।
६४०३	महोपनिषद्भाष्यम्	अच्युताश्रमः	१-११ ।
६४०४	तैत्तिरीयकवार्त्तिकटीका	आनन्दज्ञानः	२, ७-३७ ।
६४०५	तैत्तिरीयकविद्याप्रकाश- वार्त्तिकम्	सायणः	२-६६, ६८-७४ ।
६४०६	रामोत्तरतापन्युपनिषत्		१ ।
६४०७	"		४१ ।
६४०८	"		१-५ ।

आकारः	पंक्ति- संख्या	अक्षर- संख्या	लिपिः	आकारः	लिपिकालः	पूर्वापूर्वा- विवेकः	विशेषविवरणम्
११'५ × ४'१	९	३८	दे.ना.	का.		पू०	समूला
५'७ × ३'२	७	२२	"	"		"	
९'६ × ४'८	१३	३८	"	"		अपू०	पूर्वोत्तररामतापन्युपनिषदोभिन्ना
१२'५ × ६'१	१२	४०	"	"		पू०	
१० × ४'४	७	२९	वज्र.	"		"	
१२'५ × ३'८	८	४८	"	"		"	
६'१ × ४'१	९	१६	दे.ना.	"		अपू०	
६'३ × ३'९	८	१८	"	"		"	
३'७ × २'३	११	११	"	"		पू०	
१२'५ × ४'७	११	४४	वज्र.	"		"	आनन्दनिव्याख्या
११'४ × ५	२०	५८	"	"		अपू०	सुधाख्या
७'६ × ४	९	२५	दे.ना.	"		पू०	
९'३ × ४'३	८	२३	"	"		अपू०	
८'६ × ४	८	२६	"	"		"	
७ × ४'२	७	१९	"	"		"	
५'५ × ३'९	१०	१७	"	"		"	
८'६ × ४'२	१०	२१	"	"		पू०	
८'३ × ४'३	१३	३१	"	"		"	समूलं राममन्त्रव्याख्योपेतम्
९'७ × ४'३	१३	४१	"	"		अपू०	
१२'८ × ५'१	९	४८	"	"		"	
१० × ४'४	१२	३८	"	"		"	
१०'७ × ४'५	८	२४	"	"		"	
९'१ × ४'१	१५	५८	"	"	१७६३	पू०	

क्रमसंख्या	ग्रन्थनाम	ग्रन्थकारनाम	पत्रसंख्याविवरणम्
६३८६	रामपूर्वतापनीटीका	विश्वेश्वरः	१-२८ ।
६३८७	रामपूर्वतापनीयोपनिषत्		१-१८, १८-१९, १९-२०, २० ।
६३८८	रामतापन्युपनिषत्		१-६ ।
६३८९	"		१-७ ।
६३९०	"		१-१३ ।
६३९१	"		७-१० ।
६३९२	रामोत्तरतापन्युपनिषत्		१-१२ ।
६३९३	"		१ ।
६३९४	"		८१-१२६ ।
६३९५	रामोत्तरतापनीव्याख्या	आनन्दवनः	१-२६ ।
६३९६	"	महामुद्गलभट्टः	१-१८ ।
६३९७	रामोत्तरतापन्युपनिषत्		९-१५ ।
६३९८	"		१-५ ।
६३९९	रामतापन्युपनिषत्		१, ४-१३ ।
६४००	रामपूर्वोत्तरतापनीयो- पनिषत्		१-१७ ।
६४०१	रहस्योपनिषत्		१-२ ।
६४०२	"		१-६ ।
६४०३	महोपनिषद्भाष्यम्	अच्युताश्रमः	१-११ ।
६४०४	तैत्तिरीयकवार्त्तिकटीका	आनन्दज्ञानः	२, ७-६७ ।
६४०५	तैत्तिरीयकविद्याप्रकाश- वार्त्तिकम्	सायणः	२-६६, ६८-७४ ।
६४०६	रामोत्तरतापन्युपनिषत्		१ ।
६४०७	"		४१ ।
६४०८	"		१-५ ।

आकारः	पंक्ति- संख्या	अक्षर- संख्या	लिपिः	आधारः	लिपिकालः	पूर्वापूर्वा- विवेकः	विशेषविवरणम्
११'५ × ४'१	९	३८	दे.ना.	का.		पू०	समूला
५'० × ३'२	७	२२	"	"		"	
९'६ × ४'८	१३	३८	"	"		अपू०	पूर्वोत्तररामतापन्युपनिषदोभिन्ना
१२'५ × ६'१	१२	४०	"	"		पू०	
१० × ४'४	७	२९	वङ्ग.	"		"	
१२'५ × ३'८	८	४८	"	"		"	
६'१ × ४'१	९	१६	दे.ना.	"		अपू०	
६'३ × ३'९	८	१८	"	"		"	
३'० × २'३	११	११	"	"		पू०	
१२'५ × ४'७	११	४४	वङ्ग.	"		"	आनन्दनिध्याख्या
११'४ × ५	२०	५८	"	"		अपू०	सुधाख्या
७'६ × ४	९	२५	दे.ना.	"		पू०	
९'३ × ४'३	८	२६	"	"		अपू०	
८'६ × ४	८	२६	"	"		"	
७ × ४'२	७	१९	"	"		"	
५'५ × ३'९	१०	१७	"	"		"	
८'६ × ४'२	१०	२१	"	"		पू०	
८'३ × ४'३	१३	३१	"	"		"	समूलं राममन्त्रव्याख्योपेतम्
९'० × ४'३	१३	४१	"	"		अपू०	
१२'८ × ५'१	९	४८	"	"		"	
१० × ४'४	१२	३८	"	"		"	
१०'७ × ४'५	८	२४	"	"		"	
९'१ × ४'१	१५	५८	"	"	१०६३	पू०	

क्रमसंख्या	ग्रन्थनाम	ग्रन्थकारनाम	पत्रसंख्याविवरणम्
६४०९	रामचन्द्रोपनिषत्		१-२ ।
६४१०	रामरहस्योपनिषत्		१-१० ।
६४११	रामोत्तरतापनीयोपनिषत्		६-१७ ।
६४१२	रामोत्तरतापनी		१-२४ ।
६४१३	रामोत्तरतापनीटीका	सुरेश्वराश्रमः	१-६९ ।
६४१४	"	आनन्दवनः	१-१८ ।
६४१५	रामतापनी		२-४ ।
६४१६	रामतापनीटीका	आनन्दवन-	१-२८ ।
६४१७	रामतापनीयोपनिषत्		२-८ ।
६४१८	"		१-९ ।
६४१९	रामोत्तरतापन्युपनिषत्		१-१३ ।
६४२०	रहस्योपनिषत्		१-५ ।
६४२१	रामोत्तरतापनीयोपनिषत्		१-४ ।
६४२२	रामपूर्वतापन्युपनिषद्टीका	आनन्दवनः	१-४१ ।
६४२३	वासुदेवोपनिषत्		१ ।
६४२४	वाजसनेयोपनिषद्भाष्यम्	शङ्कराचार्यः	५-१० ।
६४२५	वज्रसूचिकोपनिषत्		१-१० ।
६४२६	वाजसनेयोपनिषद्भाष्यम्	शङ्कराचार्यः	१-६ ।
६४२७	वेदान्तोपनिषत्		१-७ ।
६४२८	वज्रसूच्युपनिषत्		१-१५ ।
६४२९	"		१-८ ।
६४३०	"	शङ्कराचार्यः	१-६ ।
६४३१	वज्रसूच्युपनिषद्टीका	"	१-६ ।

आकारः	पङ्क्ति-संख्या	अक्षर-संख्या	लिपिः	आधारः	लिपिकालः	पूर्णापूर्णा-विवेकः	विशेषविवरणम्
९'१ × ४'१	८	३९	दे.ना.	का.		पू०	
१०'३ × ४	९	४०	"	"		"	
१३'२ × ५'१	१५	४४	"	"		अपू०	ब्रह्मनिरूपणञ्च
७'१ × ४	७	१७	"	"		पू०	
१३'४ × ७	१०	३८	"	"		"	समूला
१२'९ × ६'५	१३	४८	"	"		"	आनन्दनिश्वाख्या समूला
७'९ × ३'४	४	१८	"	"		अपू०	
१० × ४'६	१६	४२	वङ्ग.	"		"	रामकाशिकाख्या समूला
६'३ × ३'५	४	१३	दे.ना.	"		"	
१०'१ × ४'४	१०	३७	"	"		"	
६ × ३'८	११	२१	"	"		पू०	
१०'५ × ५'२	१४	२८	"	"		"	
१०'५ × ५'२	१३	३५	"	"		"	
१३'३ × ६'२	१२	५४	"	"		"	समूला
१३'३ × ३'८	८	३९	वङ्ग.	"		"	ब्रह्मविद्योपनिषदो- ऽन्तिमं पङ्क्तिद्वयम्
१०'२ × ३'६	९	३५	"	"		अपू०	
८'७ × ३'४	७	२९	दे.ना.	"		पू०	
१३ × ४'८	१२	५८	वङ्ग.	"		"	
८'१ × ४	८	२२	दे.ना.	"		अपू०	
६'१ × ३'४	६	१४	"	"		पू०	
७'२ × ४'४	८	१९	"	"	१६९७ श.	"	
६'४ × ६'४	१२	१८	"	"		"	
९ × ४'३	८	३३	"	"		"	सुबोधिनीतिनामान्तरं समूला

क्रमसंख्या	ग्रन्थनाम	ग्रन्थकारनाम	पत्रसंख्याविवरणम्
६४३२	वज्रसूच्युपनिषत्		१-२ ।
६४३३	"		१-५ ।
६४३४	"	शङ्कराचार्यः	१-९ ।
६४३५	"		४ । (गणनया)
६४३६	विश्रामोपनिषत्		१ ।
६४३७	"		१ ।
६४३८	वासुदेवोपनिषत्		१-५ ।
६९३९	वंशाध्यायः		२-११ ।
६४४०	वाजसनोयोपनिषद्भाष्यम्	शङ्कराचार्यः	१-१० ।
६४४१	"	"	१-४ ।
६४४२	"	"	१-९ ।
६४४३	"	"	१-९ ।
६४४४	"	"	१-१० ।
६४४५	"	"	१-१० ।
६४४६	वज्रसूच्युपनिषत्	"	१-८ ।
६४४७	वृहदारण्यकोपनिषत्		१-७, ९-५७, १९-२६ ।
६४४८	वृहदारण्यकभाष्यवार्त्तिकम्	सुरेश्वराचार्यः	५-११९, २-२४ ।
६४४९	वज्रसूचिकोपनिषत्		१-५ ।
६४५०	वासुदेवोपनिषत्		१-२ ।
६४५१	वज्रसूच्युपनिषत्		१-३ ।
६४५२	"	शङ्कराचार्यः (?)	१-२ ।
६४५३	"	" (?)	१-१६ ।
६४५४	विल्वोपनिषत्		१-३ ।

आकारः	पङ्क्ति- संख्या	अक्षर- संख्या	लिपिः	आधारः	लिपिकालः	पूर्णापूर्णा- विवेकः	विशेषविवरणम्
१०×५	१४	३८	दे.ना.	का.	१८५२	पू०	
८'५×३'८	८	३६	"	"		अपू०	
६'६×३'२	८	२८	"	"		पू०	
९'३×४'६	१०	३७	"	"		"	निरञ्जनगीतासहिता
१०×५	९	३०	"	"		"	
१२'६×४'२	६	४०	"	"		"	
५×४'२	९	१४	"	"		"	
८'५×३'५	६	१८	"	"		अपू०	बृहदारण्यकोपनिषदि
८'५×३'९	१०	३९	वङ्ग.	"		पू०	
१३'६×४'८	१०	६८	"	"		"	
१२'४×३'२	८	५१	"	"		"	
११'९×५	१०	४५	दे.ना.	"		"	
७'२×४'३	१२	२८	"	"		"	ईशावास्योपनिषद्भाष्यञ्च
११'६×४'४	१५	३३	"	"		"	
७'६×३'८	८	२२	"	"		"	
८'४×४'१	९	२३	"	"		अपू०	३-५ अध्यायाः
११'४×५	१०	५१	"	"		"	४-६ "
६'६×५	१३	२२	"	"		पू०	
९'६×४	११	३०	"	"	१७६५श.	"	
१४'३×५	८	५४	वङ्ग.	"		अपू०	
११'३×४'९	२०	४९	दे.ना.	"		पू०	
४'०×२'९	७	१५	"	"		"	
९'९×४'२	९	३३	"	"		"	

क्रमसंख्या	ग्रन्थनाम	ग्रन्थकारनाम	पत्रसंख्याविवरणम्
६४५५	विल्वोपनिषत्		१-२ ।
६४५६	वाजसनेयसंहितोपनिषद्भा- ष्यम्	शङ्कराचार्यः	१-७ ।
६४५७	बृहदारण्यकभाष्यम्	शङ्कराचार्यः	२-११९, १२१-१२२ ।
६४५८	बृहदारण्यकवार्त्तिकसारः	सुरेश्वराचार्यः	१३४-१८९, १९९-२८८ ।
६४५९	वासुदेवोपनिषद्दीपिका	नारायणः	१-५ ।
६४६०	वज्रसूच्युपनिषद्दीपिका	शङ्कराचार्यः	१-७ ।
६४६१	वाजसनेयसंहितोपनिष- द्भाष्यम्	"	१-१६ ।
६४६२	वज्रसूच्युपनिषत्		१-४ ।
६४६३	"		१-४ ।
६४६४	कैवल्योपनिषत्		१-४ ।
६४६५	वह्नीद्वयविहितोपनिषत्		१-४ ।
६४६६	वज्रसूच्युपनिषत्		४-५ ।
६४६७	वेदोपनिषत् (?)		१ ।
६४६८	वाजसनेयभाष्यम्		१-१० ।
६४६९	वज्रसूच्युपनिषत्		१-५ ।
६४७०	वज्रसूचीसुबोधिनी		१-८ ।
६४७१	वज्रसूच्युपनिषत्		२-७ ।
६४७२	वार्त्तिकसारसंग्रहः		१-४८, १-७९, १-२५, १-२७ १-४४ ।
६४७३	वज्रसूच्युपनिषत्	शङ्कराचार्यः	१-५ ।
६४७४	"		१-४ ।
६४७५	"		१-५ ।
६४७६	बृहदारण्यकोपनिषद्भाष्यम्		१-४४ ।
६४७७	श्वेताश्वतरोपनिषत्प्र- काशिका	रङ्गरामानुजः	१-२ ।

आकारः	पङ्क्ति-संख्या	अक्षर-संख्या	लिपिः	आचारः	लिपिकालः	पूर्वापूर्वा-विवेकः	विशेषविवरणम्
६'५×३'४	१०	२४	दे.ना.	का.		पू०	
१०'१×४'९	१३	३२	"	"		"	
१०'२×४'३	१०	४१	"	"	१०२८	अपू०	६-८ अध्यायाः
९'८×४'७	८	३९	"	"		"	
१२'९×४'९	८	५१	"	"		पू०	
५'८×३'७	९	२०	"	"		"	सुबोधनीतिनामान्तरम्
७'७×४'१	९	२१	"	"		"	
९×५	११	२१	"	"		अपू०	
८'५×४'६	१३	३०	"	"		"	
८×४'६	८	२७	"	"	१८८१	पू०	विष्णुशतनामस्तोत्रञ्च
७'५×४'२	९	२७	"	"		"	
९'५×४	९	३६	"	"		अपू०	
११'२×५'६	११	३९	"	"		"	
१०'५×४'७	१०	२८	"	"		पू०	ईशाभाष्यं वा
८'१×४'४	११	२७	"	"	१७४२	"	
७'४×४'३	७	१७	"	"		"	
८'६×४'२	८	२४	"	"		अपू०	
१३'२×६'८	९	३८	"	"	१८८४	पू०	बृहदारण्यकभाष्यवार्तिकोपरि
७'९×३'७	९	२८	"	"		"	
६'२×४'२	११	१६	"	"		अपू०	
६'५×४'३	११	२१	"	"		"	
१०'१×४'३	१३	३६	"	"		"	
१४'८×६'४	१२	६२	"	"		पू०	समूला

क्रमसंख्या	ग्रन्थनाम	ग्रन्थकारनाम	पत्रसंख्याविवरणम्
६४७८	श्वेताश्वतरोपनिषद्विवरणम्	विज्ञानात्मभगवान्	४-१०५ ।
६४७९	शिक्षोपनिषत्		१-१८ ।
६४८०	"		९ । (गणनया)
६४८१	"		१-१४ ।
६४८२	श्वेताश्वतरोपनिषत्		२-९ ।
६४८३	"		१-७ ।
६४८४	श्वेताश्वतरोपनिषद्विवरणम्	विज्ञानभगवान्	१-५, १९-२६ ।
६४८५	श्वेताश्वतरोपनिषत्		१-११ ।
६४८६	"		१-६ ।
६४८७	"		१-८ ।
६४८८	"		१-१० ।
६४८९	शारीरकोपनिषत्		१-५ ।
६४९०	"		१-३ ।
६४९१	शिवाथर्वोपनिषत्		१-४ ।
६४९२	शिक्षोपनिषत्		१-९ ।
६४९३	"		१-७ ।
६४९४	बृहदारण्यकोपनिषत्		१-१०, १२, १५-३०, ३३-५२, ५९-७५ ७७-७८, ८०-९४ ।
६४९५	"		१४-३६ ।
६४९६	शिक्षोपनिषद्दीपिका	शङ्करानन्दः	१-१६ ।
६४९७	शिक्षोपनिषत्		१-८ ।
६४९८	"		१-६ ।
६४९९	"		१-८ ।
६५००	"		१-२, ११-१२ ।

आकारः	पङ्क्ति- संख्या	अक्षर- संख्या	लिपिः	आधारः	लिपिकालः	पूर्यापूर्व- विवेकः	विशेषविवरणम्
६'५ × ३'५	९	३४	दे. ना.	का.		अपू०	
६'१ × ४'३	७	१३	"	"	१७६९ श.	पू०	ब्रह्मविदोपनिषत् (?)
६ × ४	७	१०	"	"		"	
५'८ × ३'१	५	१८	"	"		"	
८'६ × ४'५	११	२९	"	"		अपू०	
९'१ × ४'६	१२	३६	"	"		पू०	
११'९ × ५	१८	४५	वज्र.	"		अपू०	
८'३ × ४	९	२४	दे. ना.	"		पू०	
११'८ × ४	१०	५५	"	"		"	
९'५ × ५'३	१३	३३	"	"		"	
९'६ × ४'३	९	३२	"	"		"	
८'८ × ३'७	९	२७	"	"		"	
८'७ × ३'७	९	३३	"	"		"	
६'१ × ४	१०	१९	"	"	१७५० श.	"	
१०'९ × ४'८	८	३३	"	"		"	
९'४ × ४'१	७	२७	"	"		"	
९'५ × ४'८	९	२३	"	"		अपू०	शतपथब्राह्मणे १४ काण्डम्
१०'६ × ३'८	९	३९	"	"		"	"
१२'३ × ८'५	१२	३३	"	"		पू०	तैत्तिरीया
८'९ × ३'४	६	२५	"	"		"	
९ × ४'४	९	२२	"	"		"	
६'३ × ४'६	८	१५	"	"		"	
६'२ × ४'४	८	१५	"	"		अपू०	

क्रमसंख्या	ग्रन्थनाम	ग्रन्थकारनाम	पत्रसंख्याविवरणम्
६५०१	शिक्षोपनिषत्		१-५ ।
६५०२	"		१-६ ।
६५०३	"		१-५ ।
६५०४	"		१-५ ।
६५०५	"		६ । (गणनया)
६५०६	"		१-६ ।
६५०७	शिक्षाब्रह्मभृगूपनिषद्टीका		१-८ ।
६५०८	"	शङ्कराचार्यः	१-१८ ।
६५०९	शिवाथर्वशीर्षोपनिषत्		१-७ ।
६५१०	"		१-४ ।
६५११	शिवोपनिषत्		१ ।
६५१२	"	हरिः	१-२ ।
६५१३	"		१-२ ।
६५१४	"	हरिहरः	१-२ ।
६५१५	शान्तिपाठः		१-२ ।
६५१६	"		१-२ ।
६५१७	"		२-३, ५ ।
६५१८	"		१-२ ।
६५१९	"		१ ।
६५२०	"		१-२ ।
६५२१	"		१ ।
६५२२	"		१-३ ।
६५२३	"		१-२ ।

आकारः	पङ्क्ति- संख्या	अक्षर- संख्या	लिपिः	आधारः	लिपिकालः	पूर्णापूर्णा- विवेकः	विरोधनिवरणम्
८'५ × ५'३	१०	२६	दे. ना.	का.		पू०	
८'२ × ३'८	९	२२	"	"		अपू०	
९'६ × ४'१	८	२९	"	"		पू०	
९'८ × ५'१	९'	३१	"	"		"	
९'२ × ४	७	२०	"	"		"	
९ × ४'१	७	२९	"	"		"	
१२'३ × ४'३	९	४५	"	"		"	
६'१ × ४'२	९	१६	"	"	१७५४ श.	"	तैत्तिरीयोपनिषद्वासमूला
६'९ × ४'२	७	१८	"	"		"	"
६ × ४'१	१०	२२	"	"		"	
१०'४ × ४'२	१४	४९	वज्र.	"		"	
१० × ५	११	३४	दे.ना.	"		"	
१४ × ३'७	७	३९	वज्र.	"		"	
९'६ × ३'७	६	२९	"	"		"	
०'९ × ४'१	११	२६	दे.ना.	"		"	
७'५ × ४'३	७	१७	"	"		अपू०	
६'२ × ४'५	८	१५	"	"		"	
४'२ × ४'६	८	१८	"	"		पू०	
१४ × ४'५	३१	१३	"	"		"	
९ × ४	८	२४	"	"		"	
४'८ × ४'२	९	१०	"	"		"	
६'३ × ४	९	२१	"	"		"	
२'५ × ४'२	९	२६	"	"		"	

क्रमसंख्या	ग्रन्थनाम	ग्रन्थकारनाम	पत्रसंख्याविवरणम्
६५२४	शान्तिपाठः		१ ।
६५२५	"		१-२ ।
६५२६	"		१-३ ।
६५२७	"		१-२ ।
६५२८	श्वेताश्वतरोपनिषदीपिका	शङ्करानन्दः	१-३७ ।
६५२९	"		१-१९ ।
६५३०	"		५ ।
६५३१	"		१-६ ।
६५३२	"		१-७, १४-२२ ।
६५३३	"		१-११ ।
६५३४	श्वेताश्वतरोपनिष- द्विवरणम्	विज्ञानात्मभगवान्	१-२२, २२-२४, २६-६४ ।
६५३५	श्वेताश्वतरोपनिषत्		१६-१८ ।
६५३६	"		१-७ ।
६५३७	"		१-९ ।
६५३८	"		१-९ ।
६५३९	"		१-१० ।
६५४०	"		१-१०
६५४१	"		१-७ ।
६५४२	"		१-४ ।
६५४३	"		१-८ ।
६५४४	"		१-९ ।
६५४५	"		१-२३ ।
६५४६	"		३-९ ।

आकारः	पङ्क्ति- संख्या	अक्षर- संख्या	लिपिः	आधारः	लिपिकालः	पूर्णापूर्णा- विवेकः	विशेषविवरणम्
९×४'३	११	२९	दे. ना.	का.		पू०	
८×४'४	९	२८	"	"		"	
७'३×४	७	२०	"	"		"	
८×४'२	९	२९	"	"		"	
१२×८'३	१६	२७	"	"		"	समूला
१०×५'१	६	२३	"	"	१८९६	"	
८'८×३'५	११	३७	"	"		अपू०	४-५ अध्यायौ
९'२×५	१६	३९	"	"		पू०	
६'२×४'६	७	१४	"	"		अपू०	
८'२×३'९	९	२९	"	"		पू०	सटिप्पणा
१२'५×३'९	८	५०	वङ्ग.	"		अपू०	
६'२×४'४	७	१९	दे.ना.	"		"	
१२'५×३'९	८	५०	वङ्ग.	"		पू०	
८'५×४'१	१०	३०	दे.ना.	"		"	
९'७×५	११	२४	"	"		"	
९×४'४	९	२६	"	"		"	
९'४×४'२	९	२५	"	"		"	
८'३×५'२	१३	३१	"	"		"	
१०×५	१७	४१	"	"	१८५५	"	
९'९×५'१	११	२८	"	"		"	
९'३×४'२	१०	२८	"	"		"	
६'५×३'८	५	१६	"	"		"	
७'३×४'४	१२	२५	"	"		अपू०	

क्रमसंख्या	ग्रन्थनाम	ग्रन्थकारनाम	पत्रसंख्याविवरणम्
६५४७	श्वेताश्वतरोपनिषद्वि- वरणम्	विज्ञानानन्दः	६-२४ + ३ ।
६५४८	शिवतत्त्वविद्योपनिषत्		१-४ ।
६५४९	श्वेताश्वतरोपनिषद्विष्णुम्	रामानुजः	१-६ ।
६५५०	श्वेताश्वतरोपनिषत्		१-३ ।
६५५१	"		१-८ ।
६५५२	शिक्तोपनिषत्		१-८ ।
६५५३	तैत्तिरीयोपनिषत्		२२-२८, ३०-३९ + १८
६५५४	शारीरोपनिषत्		२ ।
६५५५	श्वेताश्वतरोपनिषत्		४-५, ७ ।
६५५६	शिवाध्वर्षशिर उपनिषत्		१-७, ९-१० ।
६५५७	श्वेताश्वतरोपनिषत्		१-८ ।
६५५८	श्वेताश्वतरोपनिषत्	विज्ञानात्मभगवान्	१-२४, २९-६४ ।
६५५९	"		१-८६ ।
६५६०	"	"	२-५८ ।
६५६१	शिक्तोपनिषत्		१-७ ।
६५६२	शिवोपनिषत्		१ ।
६५६३	सुन्दरीतापन्युपनिषत्		१-३६ ।
६५६४	"		१-९ ।
६५६५	सर्वसारोपनिषत्		१ ।
६५६६	"		१-२ ।
६५६७	सर्वोपनिषद्दीपिका		१-४ ।
६५६८	सर्वोपनिषत्सारम्	शङ्कराचार्यः	१-३ ।
६५६९	"	"	१-२ ।

आकारः	पङ्क्ति- संख्या	अक्षर- संख्या	लिपिः	आधारः	लिपिकालः	पूर्णापूर्णा- विवेकः	विशेषविवरणम्
२'५ × ३'३	१४	५६	वङ्ग.	का.		अपू०	
४'९ × ३'७	९	१३	दे. ना.	"		पू०	
१२'७ × ४'८	११	३९	"	"		"	समूलम्
८'८ × ३'९	२०	४७	"	"		"	
९'२ × ४	१०	३०	"	"		"	
६'७ × ४'४	८	१६	"	"		"	
६ × ३'२	५	१३	"	"	१७५५	अपू०	
६'६ × ३'८	१०	१९	"	"		"	
७'४ × ४'१	१२	३४	"	"		"	
३'३ × ४'१	१०	२०	"	"		"	
१०'७ × ४'६	१०	३७	"	"		पू०	१-६ अध्यायाः
१०'६ × ३'२	८	५२	"	"		अपू०	
९'२ × ३'८	९	३५	"	"		पू०	
१३ × ५	९	४६	"	"		अपू०	
८'७ × ४'१	७	२३	"	"		पू०	
१३'५ × ५'३	१५	६७	वङ्ग.	"		"	
९'४ × ४'३	६	१९	दे. ना.	"		"	
८'५ × ४	१३	४६	"	"	१८५३	"	
६'४ × ४'४	१२	२५	"	"		अपू०	
७'३ × ४'४	१३	२२	"	"		पू०	
१० × ५	१६	३९	"	"	१७५१	"	
८'४ × ४'८	९	३०	"	"		"	
९'६ × ४'२	११	३१	"	"		"	

क्रमसंख्या	ग्रन्थनाम	ग्रन्थकारनाम	पत्रसंख्याविवरणम्
६५७०	सर्वोपनिषत्सारम्		१-३ ।
६५७१	"		१-२ ।
६५७२	"	शङ्कराचार्यः	१-४ ।
६५७३	"		१-३ ।
६५७४	"	शङ्कराचार्यः	१-६८ ।
६५७५	सर्वसारोपनिषत्		१-२ ।
६५७६	सूर्याथर्वशीर्षम्		१-३ ।
६५७७	"	शङ्कराचार्यः	१-३ ।
६५७८	"		१-४ ।
६५७९	सूर्योपनिषत्		१-२ ।
६५८०	"		१-४ ।
६५८१	"		१-२ ।
६५८२	"		१-४ ।
६५८३	सहस्रै उपनिषत्		१-१० ।
६५८४	"		१-१४ ।
६५८५	"		१० । (गणनया)
६५८६	"		१-१९ ।
६५८७	सीतोपनिषत्		१-३ ।
६५८८	सरस्वतीरहस्योपनिषत्		१-३ ।
६५८९	रामोपनिषत्		१-४ ।
६५९०	संन्यासोपनिषत्		५-६ ।
६५९१	संन्यासोपनिषद्भाष्यम्		१-८ ।
६५९२	सन्ध्योपनिषत्	शङ्कराचार्यः	१-६ ।

आकारः	पङ्क्ति- संख्या	अक्षर- संख्या	लिपिः	आधारः	लिपिकालः	पूर्णापूर्णा- विवेकः	विशेषविवरणम्
९'४×४'१	९	२९	दे.ना.	का.		पू०	
१२'५×४'८	१३	५२	वज्र.	"		"	अथर्ववेदीयम्
८'३×४	८	२९	दे.ना.	"		"	द्वादशपञ्जरिकास्तोत्रञ्च
९×४'२	९	२३	"	"		"	
१०'७×४'४	८	३९	"	"		"	उपदेशसाहस्री
९'९×४'३	१४	३७	"	"		"	
९×४'२	१०	२३	"	"		"	
६×४	१०	२०	"	"		"	
९'४×५'६	९	२२	"	"		"	
१०'९×४'५	८	३१	वज्र.	"		"	
८'२×३'२	७	३९	दे.ना.	"		"	गणपत्यथर्वशीर्षञ्च
६'१×४	१२	२५	"	"		"	सूर्याथर्वाङ्गिरसः
५'९×३'६	८	१६	"	"		"	"
९'८×४'२	९	२७	"	"		"	
७'८×४'१	९	२३	"	"		"	
८'३×४'२	९	३१	"	"		"	
७'५×४'७	७	१५	"	"		"	
१०×४'५	११	४	"	"		"	
१०'५×४'५	१४	३१	"	"	१९११	"	
७'८×४'३	९	१८	"	"		"	सङ्कटास्तोत्रञ्च
११×४'७	१०	४२	"	"		अपू०	
११×४'५	९	३८	"	"		पू०	
९'८×३'२	९	४३	वज्र.	"		"	षोडशमहावाक्यस्मरणं पञ्चीकरण- महावाक्यार्थविवरणञ्च

क्रमसंख्या	ग्रन्थनाम	ग्रन्थकारनाम	पत्रसंख्याविवरणम्
६५९३	सन्ध्योपनिषत्	शङ्कराचार्यः	१-६ ।
६५९४	"	"	१-८ ।
६५९५	स्कन्दोपनिषत्		१-२ ।
६५९६	स्कन्दावधूतोपनिषत्		३-५ ।
६५९७	संन्यासोपनिषत्		१-४ ।
६५९८	संहितोपनिषत्		१-४ ।
६५९९	"		५-८ ।
६६००	सर्वोपनिषत्		१-२ ।
६६०१	सुवर्णधर्मानुवाकः		१-५ ।
६६०२	सर्वोपनिषत्सारः		१ ।
६६०३	सहबा उपनिषत् (?)		१ ।
६६०४	सूर्योपनिषत्		१-३ ।
६६०५	सर्वोपनिषत्		१ ।
६६०६	संहितोपनिषत्		१-४ ।
६६०७	स्वरूपोपनिषत्		१ ।
६६०८	सर्वोपनिषत्		१-२ ।
६६०९	सप्तसूत्रोपनिषत्		१-१०, १२-१९ ।
६६१०	स्वरूपोपनिषत्		१७ । (गणनया)
६६११	सारोपनिषत्		१-२ ।
६६१२	संन्यासोपनिषद्दीपिका		२-८ ।
६६१३	स्कन्दोपनिषत्		१-४ ।
६६१४	सर्वोपनिषत्		१ ।
६६१५	संन्यासोपनिषत्		२ । (गणनया)

आकारः	पङ्क्ति- संख्या	अक्षर- संख्या	लिपिः	आधारः	लिपिकालः	पूर्णापूर्णा- विवेकः	विशेषविवरणम्
६'६ × ३'३	९	१७	वज्र.	का.		पू०	
१२'५ × ३'२	६	४३	"	"		"	पोडशमहावाक्यस्मरणं पञ्चीकरण- महावाक्यार्थविवरणञ्च
६'९ × ४'८	८	१६	दे.ना.	"		अपू०	
९'२ × ४'५	७	२४	"	"	१८६३	"	
७'६ × ३'९	८	१८	"	"		"	उपनिषद्ग्रन्थेन न साम्यं भजते
९'५ × ४'३	९	३२	"	"	१६५३	पू०	
९'२ × ४'२	९	३५	"	"	१५८०	अपू०	
११'२ × ५	११	४२	"	"		पू०	
९'३ × ४'२	७	२४	"	"		"	चित्रयुपनिषद्वा
१०'१ × ५	११	३१	"	"		अपू०	
६'९ × ४'६	१२	२६	"	"		पू०	
१०'३ × ३'५	७	३३	"	"	१९५०	"	
८'३ × ४'७	९	२१	"	"		अपू०	
९ × ४'२	९	३३	"	"		"	
१३ × ४'९	११	४४	"	"		पू०	
१३ × ६'६	१७	४४	"	"		"	
५'८ × ३'८	८	१८	"	"		अपू०	तर्पणविधिः संन्यासिकृत्यम्
६'७ × ४'४	१२	२३	"	"		"	
८'३ × ३'३	१०	३४	वज्र.	"		पू०	
१० × ४'७	१०	४७	दे.ना.	"		अपू०	
१३ × ४'२	११	६४	वज्र.	"		पू०	कृष्णयजुर्वेदान्तर्गता हंस-आठणि- गर्भोपनिषदः
६'४ × ४'४	१३	२९	दे.ना.	"		अपू०	
५'३ × ३'५	८	१५	"	"		"	

क्रमसंख्या	ग्रन्थनाम	ग्रन्थकारनाम	पत्रसंख्याविवरणम्
६६१६	महोपनिषद्भारतीयोपनिषदौ		१६ । (गणनया)
६६१७	सारस्वतोपनिषत्		३-४ ।
६६१८	हंसोपनिषत्		१-३ ।
६६१९	"		१-२ ।
६६२०	"		१-२ ।
६६२१	"		१-२ ।
६६२२	"		१-२ ।
६६२३	हंसोपनिषद्दीपिका	शङ्करानन्दः	१-७ ।
६६२४	"	"	१-६ ।
६६२५	हयग्रीवोपनिषत्		१ ।
६६२६	हंसोपनिषद्दीपिका		१-६ ।
६६२७	हंसोपनिषत्		१-९ ।

आकारः	पङ्क्ति- संख्या	अक्षर- संख्या	लिपिः	आधारः	लिपिकाळः	पूर्णापूर्णा- विवेकः	विशेषविवरणम्
८'१ × ४'३	१२	२८	दे. ना.	का.		पू०	भस्मधारणमाहात्म्यमात्मानात्म- विवेकः अन्यटिप्पणानाञ्च संग्रहः
९ × ४'२	१२	३१	"	"		अपू०	सरस्वतीरहस्योपनिषत्
६'६ × ३'४	७	२१	"	"		पू०	
८'४ × ५'२	१३	२९	"	"		"	अमृतविन्दूपनिषत्
७'८ × ३'९	८	२१	"	"		"	
१३ × ५	८	४०	"	"		"	
९'६ × ४'९	१२	२७	"	"		"	
१० × ४'२	९	३९	"	"		"	
१३'१ × ४'९	८	६६	"	"		"	
६'४ × ४	१०	२२	"	"		"	
१३ × ५'२	९	५२	"	"		अपू०	
६'६ × ३'७	९	२०	"	"		पू०	

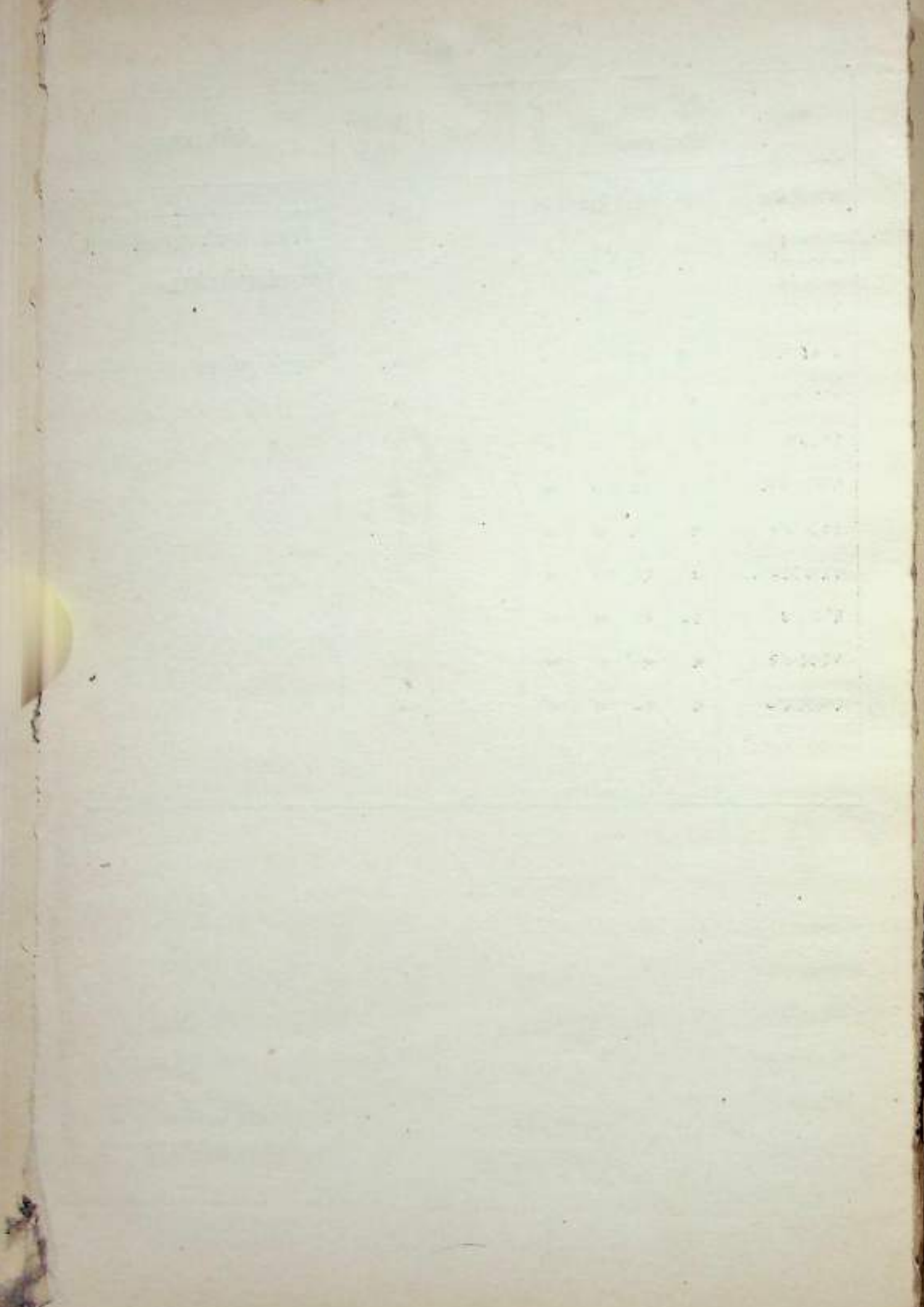

प्रथमभागोल्लिखितग्रन्थानामक्षरानुक्रमणी

अक्षयुपनिषत् ४४९५, ४५३३ । *	अग्निष्टोममैत्रावरुणप्रयोगः ३१५२, ३८०२ ।
अखिलसंहितोपनिषत् ४४८१ ।	अग्निष्टोमशस्त्रकल्पिः ३३५९ ।
अगस्त्याष्टकस्तोत्रम् ४४७२ ।	अग्निष्टोमसाम १३४६ ।
अग्निकार्यम् ३१०५ ।	अग्निष्टोमसामप्रयोगः ३५३६ ।
अग्निचयनप्रयोगः ३४५८ ।	अग्निष्टोमहौत्रम् २६८८, २६८९, २६९५, २६९८, २६९९, २७०३, ३१८४, ३२८८, ३७५६ ।
अग्निनष्टप्रायश्चित्तानि ३९१० ।	अग्निष्टोमहौत्रप्रयोगः ३८०७ ।
अग्निमन्थनम् ३३५८ ।	अग्निष्टोमादिविश्वसृजन्तसाम १३३२ ।
अग्निमन्थनप्रयोगः ३३०७ ।	अग्निष्टोमादिसप्तसंस्थाः २८९३, २९३६ ।
अग्निमुखम् २९७३ ।	अग्निष्टोमादिसंस्थानामौद्रात्रप्रयोगः ३६०२ ।
अग्निमुखप्रयोगः २५५१, २९८८, ३०५० ।	अग्निष्टोमे काण्वानां विशेषः ३३२३, ३३२९ ।
अग्निरहस्यकाण्डम् ८९५, ९७५ ।	अग्निष्टोमोद्राता ३८०६ ।
अग्निविचारः ४१९९ ।	अग्निष्टोमोद्रातृप्रयोगः २६८५ ।
अग्निष्टोमः ३३९६ ।	अग्निष्टोमौद्रात्रम् २९५६ ।
अग्निष्टोमकारिका १७९३, २७४२ ।	अग्निष्टोमौद्रात्रप्रयोगः २९७५ ।
अग्निष्टोमकारिकापद्धतिः ३७५१ ।	अग्निसन्धानविधिः २४५४ ।
अग्निष्टोमज्योतिष्टोमस्तोमयोगः ३८६५ ।	अग्निस्थापनप्रयोगः २५८३ ।
अग्निष्टोमपद्धतिः २८०२, २८०९, ३७११ ।	अग्निहोत्रम् ३३०१, ३७५५ ।
अग्निष्टोमप्रतिहारः ३८६४ ।	अग्निहोत्रकुण्डसाधनकारिका ४३२१ ।
अग्निष्टोमप्रयोगः २७९५, ३२५७, ३३४७, ३३७१, ३३७५, ३४२०, ३५९२, ३६९०, ३७२६, ३८३३ ।	अग्निहोत्रपद्धतिः ३६७४ ।
अग्निष्टोममैत्रावरुणम् ३१८५, ३२११ ।	अग्निहोत्रप्रकरणम् २७५८ ।

अग्निहोत्रप्रायश्चित्तम् २९१६ ।

अग्निहोत्ररक्षामणिः ३५३७ ।

अग्निहोत्रविधिः ३८२९ ।

अग्निहोत्रहोमः २९१०, २९५८, ३०१४, ३०२४,
३०४०, ३१०४, ३१६९, ३१८२,
३२२५, ३३५२, ३३६४, ३४४४,
३५४६, ३५६०, ३५८४, ३७५४,
३८२७, ३८८०, ३८८१, ३९१७ ।

अग्निहोत्रहोमप्रयोगः ३२०३ ।

अग्निहोत्रहोमप्रायश्चित्तम् ३२३७ ।

अग्निहोत्रहोमविधिः २७९९ ।

अग्निहोत्राग्निनष्टप्रायश्चित्तानि ३०९१ ।

अग्निहोत्राधानब्रह्मत्वम् ३२२० ।

अग्निहोत्रोपनिषत् ५३६३ ।

अग्निहोत्रोपयोगिप्रायश्चित्तानि ३५६६ ।

अग्नीषोमीयः ३७५७ ।

अग्नीषोमीयादिविचारः ४१३६ ।

अग्नीषोमीयैन्द्राग्निपशुप्रयोगः ३२२४ ।

अग्न्यनुगमनप्रायश्चित्तम् ३०४६ ।

अग्न्याधानम् ३४४१ ।

अग्न्याधानपद्धतिः ३६१३ ।

अग्न्याधानप्रयोगः २८९८, २९९०, ३०७५, ३०९६,
३३५०, ३५७४ ।

अग्न्याधानविधिः ३३०३ ।

अग्न्याधेयपद्धतिः २८३२, २९३२ ।

अग्न्यायतनम् ३४९७, ४३७४ ।

अग्न्युद्धरणम् ३३०१ ।

अग्न्युपघातप्रायश्चित्तम् २९९२, ३९०६ ।

अच्छावाकप्रयोगः २७०४, २९०६, २९४९, २९६०,
३८२६ ।

अच्छावाकशास्त्रम् ३१४३, ३२०६, ३२१५ ।

अच्छावाकसूक्तम् २४१ ।

अतिपवित्रेष्टिः ३६१२ ।

अतिपवित्रेष्टिप्रयोगः ३०२१, ३९०४ ।

अतिपवित्रेष्टिहोत्रम् २९६८ ।

अतिरात्रप्रयोगः २६७७, २७०७, २९९१ ।

अत्यग्निष्टोमः ३८२४ ।

अथर्वगणपतिपूर्वतापिनी ४५११ ।

अथर्वगणपत्युपनिषत् ४४७१ ।

अथर्वगणकठवल्ल्युपनिषत् ४५०३ ।

अथर्वगणतापनीयोपनिषद्भाष्यम् ४५५० ।

अथर्वगणलक्षणग्रन्थसंग्रहः २०७४ ।

अथर्वणोपनिषत् ४४७० ।

अथर्वणोपनिषत्प्रश्नभाष्यम् ४४४८ ।

अथर्वणोपनिषत्सु प्रश्नभाष्यविवरणम् ४५२१ ।

अथर्वणोपनिषदादिभाष्यम् ४५३७ ।

अथर्वणोपनिषद्भाष्यम् ४४६९ ।

अथर्वणोपनिषद्विवरणम् ६२४९ ।

अथर्ववल्ली ४५४६ ।

अथर्ववल्ल्युपनिषत् ४७८२ ।

अथर्ववेदच्छन्दः ४१७७ ।

अथर्ववेदपरिशिष्टम् ४१०६ ।

अथर्ववेदपरिशिष्टानि ४१०९ ।

अथर्ववेदप्रातिशाख्यम् २०८५ ।	अध्यायोत्सर्गपद्धतिः २५५७ ।
अथर्ववेदसंहिता १४४६-१४४७, १४५० ।	अध्वर्युसूत्रसंकेतः ४२८७ ।
अथर्ववेदसर्वोपनिषत् ४५१० ।	अनभ्रत्पारायणविधिः ३४७३ ।
अथर्ववेदस्य देवार्थशीर्षम् ४५१९ ।	अनाधानप्रायश्चित्तम् ३०९७ ।
अथर्ववेदीयमधुपर्कप्रयोगः २५३७ ।	अनाहिताग्नेरौर्ध्वदैहिकविधिः ३२८२ ।
अथर्ववेदीयाः चतस्र उपनिषदः ४५२८ ।	अनुक्रमणिका २२६७, २३०९ ।
अथर्वशिखोपनिषत् ४४४६, ४४४९, ४४५१, ४४५५, ४४६७, ४४९४, ४५०१-४५०२, ४५१७, ४५३४-४५३५, ४९७२, ५०७७ ।	अनुक्रमणीभाष्यम् २३४२ ।
अथर्वशिखोपनिषद्दीपिका ४४५६, ४४६२-४४६५ ।	अनुद्धृतगार्हपत्यानुगमनप्रायश्चित्तम् ३९११ ।
अथर्वशिरउपनिषद् ४४४९, ४४५०, ४४७२, ४४८३, ४४९०, ४४९३, ४४९४, ४४९६, ४५००, ४५१६, ४५२०, ४५३६, ४५४७-४५४८, ४७८३, ५०७७ ।	अनुपदसूत्रम् ४१०४, ४२६९ ।
अथर्वशिरउपनिषद्दीपिका ४५१८, ४५४० ।	अनुवाकानुक्रमणिका २३२०, २३३६ ।
अथर्वशीर्षामृतचिन्दुमृतनादोपनिषदः ४४६६ ।	अनुवाकानुक्रमणी २२७७ ।
अथर्वशीर्षोपनिषद् ४४५७-४४६३, ४४६८, ४५२९, ४७८३ ।	अनुस्तोत्रम् ३९३६-३९३७ ।
अथर्वशीर्षोपनिषद्दीपिका ४४८२ ।	अनुस्तोत्रसूत्रम् ३९१९ ।
अद्भुतब्राह्मणम् १४०१, १४१६ ।	अन्त्यकर्मपद्धतिः २६१० ।
अद्भुतोपनिषत् ४५४३ ।	अन्त्येष्टिः २४६७, २६३३, ३२८६ ।
अद्वयतारकोपनिषत् ४४८५ ।	अन्त्येष्टिकर्म २५३३ ।
अद्वैतस्तुतिः (उपनिषत्) ४५०४ ।	अन्त्येष्टिपद्धतिः २५७२, २५८४, २५९८, ३१०२ ।
अद्वैताख्यप्रकरणम् ४७८३ ।	अन्त्येष्टिप्रयोगः २६०३, २६११, ३११० ।
अध्ययनसामानि १३८० ।	अन्त्येष्टिप्रयोगमणिः २४५८ ।
अध्यात्मोपनिषत् ४५३० ।	अन्धयष्टिपद्धतिः ३२९६, ३६८९ ।
अध्यायनामादिपदाभिधानकण्डिकापाठः २३२४ ।	अन्नपितृरक्षोघ्नसूक्तानि ४००८ ।
	अन्नपूर्णोपनिषत् ४५२३ ।
	अन्नसूक्तम् २५७, १२३६ ।
	अन्नसूक्तानि ४५०७ ।
	अन्वारम्भणीयहौत्रम् ३१८८ ।

अन्वारम्भणीयेष्टिः ३०६०, ३४४२, ३४६२ ।	अवसाननिर्णयपरिशिष्टम् ४३४४ ।
अन्वारम्भणीयेष्टिप्रयोगः ३५६१ ।	अवसाननिर्णयशिखा ४३४४ ।
अन्वारम्भणीयेष्टिहौत्रम् २९२१ ।	अव्यक्तनृसिंहोपनिषत् ४४८४ ।
अन्वारम्भणेष्टिहौत्रप्रयोगः ३५६२ ।	अश्वमेधकर्तव्यता ४१२० ।
अन्वाहितप्रायश्चित्तम् ३०५३ ।	अश्वमेधकाण्डम् ९०१ ।
अपत्नीकाधाननिर्णयः ४३५० ।	अश्वमेधप्रयोगः ३०५२ ।
अपरप्रयोगः २४८७, २४९५ ।	अश्वमेधप्रश्नः १९११ ।
अभिषेकमन्त्राः २७२ ।	अश्वमेधहौत्रप्रयोगः ३६६२ ।
अमात्यहोमः ३०५८ ।	अष्टकाविकृतिश्राद्धप्रयोगः २४३०, २६४९ ।
अमृतध्यानतेजोविन्दूपनिषदः ४५३२ ।	अष्टविकृतिकारिकाव्याख्या ४३०२, ४३४० ।
अमृतनादोपनिषत् ४४४४, ४४३६, ४४७८, ४४८८ ।	अष्टादशपरिशिष्टम् ४४३६ ।
अमृतनादोपनिषदीपिका ४५१४, ४५२५ ।	अष्टाध्यायीकाण्डम् ८९९ ।
अमृतविन्दूपनिषत् ४४४५, ४४६६, ४४७३-४४७६, ४४८९, ४४९२, ४५०६, ४५१२, ४५२२, ४५३१, ४५४२, ४७८२, ५८९७ ।	अष्टौ विकृतयः १४४५, १४७५ ।
अमृतविन्दूपनिषदीपिका ४४७७, ४५१३, ४५२४, ४५४१-४५४२ ।	आगमशास्त्रविवरणम् ४५९७ ।
अमोघानन्दिनीशिखा २०२४, २०६३ ।	आग्नीध्रप्रयोगः २९०४, २९६६, ३१६४, ३१७७, ३५४२, ३६३०, ३६३५, ३७२१- ३७२२, ३७६५, ३७९५, ३८४४, ३८६६, ३८९३ ।
अरण्यपदपाठः १३९७, १४४२ ।	आग्नीध्रहिरण्यकेशिप्रकृतिप्रयोगः ३०४९ ।
अरण्यसमारोपणविधिः ३९१३ ।	आप्रयणप्रयोगः २९०५, २९६५, २९८७, ३०५२, ३०६२, ३०८१, ३०८८, ३१२५, ३१७३, ३४६०, ३४६१, ३७२८,
अलातशान्त्युपनिषत् ४७८३ ।	आप्रयणविधिः ३१२४ ।
अल्लोपनिषत् ४४९१, ४५०८-४५०९, ४५४४-४५४५ ।	आप्रयणविशेषाद्या इष्टयः ३३६२ ।
अवग्रहदशकपरिशिष्टम् २३०३ ।	आप्रयणस्थालीपाकः २५८० ।
अवधूतोपनिषत् ४४४७, ४४७९, ४४८६-४४८७, ४५०५, ५६६८, ५६७० ।	आप्रयणस्थालीपाकप्रयोगः २९१७ ।
अवधूयेष्टिः ३३२२, ३४४३ ।	आप्रयणस्वाध्वर्यवप्रयोगः ३४८९ ।

आभयणहोतृविशेषः ३४८८ ।
 आभयणहोत्रम् २८८३, ३०००, ३०५०, ३२१६,
 ३३०८, ३५३८ ।
 आभयणहोत्रप्रयोगः ३३४६, ३७४२ ।
 आभयणोष्टिः ३०६३, ३१७०, ३४४९ ।
 आभयणोष्टिप्रयोगः ३५६१ ।
 आभयणोष्टिप्रयोगः सहोत्रः ३८९१ ।
 आभयणोष्टिहोत्रम् ३३४०, ३५६२ ।
 आङ्गिरसकल्पः १९१० ।
 आचमनविधिः २४५६ ।
 आन्यदोहसाम १३९० ।
 आण्ड्वला १५८४, १७६२, ३५३९ ।
 आण्ड्वलापद्धतिः १५७४, २७२१ ।
 आण्ड्वलाहोत्रम् ३८४१ ।
 आतिथ्यम् २८७६ ।
 आत्मबोधोपनिषत् ४५७८, ५६६० ।
 आत्मब्रह्मकैवल्योपनिषदः ४६०९ ।
 आत्मषट्कम् ४६०२, ४७९५, ४८०३ ।
 आत्मषट्कुदीपिका ४६०६ ।
 आत्मषट्कोपनिषत् ४५५३, ४५५७, ४५५८, ४५५९,
 ४५७१-४५७७, ४५७९, ४५८३,
 ४५९१-४५९५, ४६११, ४८०५,
 ४८१५, ४८६९ ।
 आत्मषट्कोपनिषत् सटीका ४५८२ ।
 आत्मोपनिषत् ४५८०, ४५८५, ४६०९, ४६१०,
 ४७८२, ४७८३ ।
 आत्मोपनिषत् सदीपिका ४५९६ ।

आथर्वणच्छन्दः २०७४ ।
 आथर्वणज्योतिषम् २०७४, ४२२४ ।
 आथर्वणतापनीयोपनिषद्भाष्यम् ४५५० ।
 आथर्वणप्रयोगः २४९९ ।
 आथर्वणप्रातिशाख्यम् २१३४ ।
 आथर्वणमन्त्रोद्धारः ६२०२ ।
 आथर्वणमाण्डूक्योपनिषत् ४५२८-४५९९ ।
 आथर्वणसूत्रम् १३१६ ।
 आथर्वणीयपुरुषसुबोधिनी ४५२७ ।
 आथर्वणीयोपनिषत् ४५२६, ४५३९, ४७८३ ।
 आथर्वणोपनिषत् ४५३७ ।
 आथर्वणोपनिषत्प्रश्नभाष्यम् ४५५६, ४५६० ।
 आथर्वणोपनिषत्प्रश्नभाष्यविवरणम् ५८३४ ।
 आथर्वणोपनिषत्प्रश्नविवरणम् ४५५० ।
 आथर्वणोपनिषद्भाष्यम् ४५५५, ४५८७ ।
 आधानदर्शपूर्णमासप्रयोगौ ३३८३ ।
 आधानपद्धतिः २५०१, २७६९, २७७१, २९०८,
 ३३१४, ३७४८ ।
 आधानप्रयोगः २७४५, २७७३, २७८५, २९२२,
 २९३०, ३००४, ३३९२, ३४६९,
 ३५४९, ३६४२, ३६७७, ३६९७,
 ३७७१, ३७८४, ३८६७ ।
 आधानमन्त्रभाष्यम् १०४३ ।
 आधानविधिप्रयोगः ३१७४, ३६९८ ।
 आधानहोत्रम् ३२०८, ३७८८ ।
 आधानहोत्रप्रयोगः ३३४६ ।
 आधानादिपाक्यज्ञप्रयोगः ३०७० ।

आधानादिप्रायश्चित्तप्रकरणम् ३५२० ।
 आधानीयसूत्रम् १९८० ।
 आधानेष्टित्रयपक्षाः ३५१० ।
 आधानेष्टिहोत्रम् ३२९३ ।
 आध्वर्यवपद्धतिः २६७९ ।
 आध्वर्यवप्रयोगः २८६४, ३३४५ ।
 आध्वर्यवाम्नीप्रकर्मणी २९३८ ।
 आनन्दनिधिः (व्याख्या) ६३९५, ६४१४ ।
 आनन्दवल्ल्युपनिषत् ४७८३ ।
 आपत्कर्त्तव्यहोमद्वयसमासप्रयोगः ३८९२ ।
 आपस्तम्बगृह्यकारिका २००७ ।
 आपस्तम्बगृह्यपद्धतिः २६६२ ।
 आपस्तम्बगृह्यसूत्रम् १५५४, १६४०, १६९२, १९५४ ।
 आपस्तम्बगृह्यसूत्रभाष्यम् १७३१ ।
 आपस्तम्बगृह्यसूत्रव्याख्या १६२३ ।
 आपस्तम्बदर्शपूर्णमासविहारकारिका ४१९८ ।
 आपस्तम्बदर्शपूर्णमासः ३५०२ ।
 आपस्तम्बदर्शपूर्णमासप्रयोगः ३२०२ ।
 आपस्तम्बधर्मसूत्रम् १६३९, १६७७, १६९७, १७४१ ।
 आपस्तम्बधर्मसूत्रटीका १७६१ ।
 आपस्तम्बधर्मसूत्रव्याख्या १६७८ ।
 आपस्तम्बपिण्डपितृयज्ञसूत्रम् १८७० ।
 आपस्तम्बप्रायश्चित्तसारः २७७८ ।
 आपस्तम्बमैत्रावरुणप्रयोगः ३७९७ ।
 आपस्तम्बशुक्लसूत्रभाष्यम् ४०९४, ४३९९ ।

आपस्तम्बश्रावणीकर्म २५७१ ।
 आपस्तम्बश्रौतप्रयोगरत्नम् ३५३५ ।
 आपस्तम्बश्रौतसूत्रम् १५०५, १५५८, १५६०-१५६५,
 १५९०-१५९१, १५९४, १६१०,
 १६४६, १७९८-१७९९, १९१५ ।
 आपस्तम्बश्रौतसूत्रभाष्यम् १५५३, १५९९ ।
 आपस्तम्बश्रौतसूत्रभाष्यविवृतिः १८०० ।
 आपस्तम्बश्रौतसूत्रविवृतिः १८०१ ।
 आपस्तम्बश्रौतसूत्रव्याख्या १५९६ ।
 आपस्तम्बश्रौतसूत्रव्याख्यानम् २००३ ।
 आपस्तम्बश्रौतसूत्रार्थदीपिका १७६७ ।
 आपस्तम्बसुदर्शनगृह्यकर्मप्रयोगः २४०३ ।
 आपस्तम्बसूत्रम् १५६६-१५६७, १८२२, १८४२,
 १९३८, १९५५, १९८५ ।
 आपस्तम्बसूत्रदीपिका १५५१, १५७७, १५८०,
 १५९२, १६०८ ।
 आपस्तम्बसूत्रध्वनितार्थकारिका १९८३, १९९९ ।
 आपस्तम्बसूत्रप्रयोगवृत्तिः १७२४-१७२८ ।
 आपस्तम्बसूत्रवृत्तिः १५७३ ।
 आपस्तम्बसूत्रव्याख्या १६०७ ।
 आपस्तम्बसोमपद्धतिः २७७० ।
 आपस्तम्बसोमविहारः ४१९४, ४१९६ ।
 आपस्तम्बसोमविहारकारिका ४१९३ ।
 आपस्तम्बसौमिकविहारः ४२०० ।
 आपस्तम्बाग्निष्टोमप्रयोगः २८०७ ।
 आपस्तम्बान्त्येष्टिपद्धतिः २५२९ ।

आपस्तम्बीयगृह्यप्रयोगवृत्तिः २४३२ ।	आरुण्युपनिषत् ४५५१, ४५५४, ४५६१-४५६७, ४५८१, ४५८८, ४५८९, ६०७२, ६१५७ ।
आपस्तम्बीयमन्त्रपाठः ११४३ ।	आरुण्युपनिषद्दीपिका ४५५२, ४५३८-४५६९, ४६००, ४६०८ ।
आपस्तम्बीयशुल्बटीका ४२३९ ।	आर्चिकम् १३२४, १३९१ ।
आपस्तम्बीयशुल्बभाष्यम् ४३०३ ।	आर्षत्राहणम् १४२८ ।
आपस्तम्बीयारण्यकम् ६०० ।	आर्षानुक्रमणिका २३४८ ।
आप्तोर्यामः २८९२ ।	आर्षेयछन्दोदेवता २३०६ ।
आप्तोर्यामप्रयोगः २९९८, ३०५९ ।	आर्षेयब्राह्मणम् १४०३, १४२०, १४२६ ।
आप्तोर्यामस्तोमप्रयोगः ३३४४ ।	आवसथ्याधानपद्धतिः २८३७ ।
आप्तोर्यामहौत्रम् २७१२ ।	अवसथ्याधानपरिशिष्टम् ३४५७, ४३८३ ।
आप्तोर्यामार्चिकम् १३१५, १३२५ ।	आवसथ्याधानप्रयोगः २५५३ ।
आयुष्यसूक्तम् २४३ ।	आवसथ्याधानादिप्रयोगः २४४८-२४४९ ।
आरणीयपदम् (?) १२९३, १३०३ ।	आशीर्वादमन्त्रव्याख्या ३६१ ।
आरण्यकम् ६७४ ।	आशीर्वादमन्त्रसंग्रहः २७१ ।
आरण्यकोपनिषत् ४५७०, ४५९०, ४६०४, ४६०५, ५६११ ।	आशीर्वादसाम १३६४, १३७२, १३७५, २९२७ ।
आरण्यगानम् १२८०, १३१३, १३१६, १३६१, १३६३ ।	आश्रमोपनिषत् ४५८४, ४६०७, ४६१२ ।
आरण्यगेयगानम् १२९२ ।	आश्वयुजीकर्मण्याप्रयणप्रयोगः ३१२० ।
आरुणकेतुकप्रयोगः २७४१, २८८५, २९३५, ३३८२, ३७४४ ।	आश्वलायनकारिकानुक्रमणिका २३३७ ।
आरुणकेतुकाग्निप्रयोगः ३७४७, ३७५० ।	आश्वलायनकारिकाविवरणम् १८६० ।
आरुणाग्निप्रयोगः ३४५० ।	आश्वलायनकारिकावृत्तिः १७७८ ।
आरुण्योपनिषत् ४६०३ ।	आश्वलायनगृह्यकर्मप्रयोगकारिका २५४७ ।
आरुण्योपनिषद्दीपिका ४६०१ ।	आश्वलायनगृह्यकारिका १४८७, १७४३, १९२८ ।
आरुण्योर्गोपनिषत् ४७८३, ५३६३ ।	आश्वलायनगृह्यकारिकाभाष्यम् १८९५ ।
	आश्वलायनगृह्यकारिकाविवरणम् १७६६, १७७३, १८५५ ।

आश्वलायनगृह्यकारिकाव्याख्या १८९३-१८९४ ।

आश्वलायनगृह्यपद्धतिः २४२६ ।

आश्वलायनगृह्यपरिशिष्टम् १६९१, १६९५, १७००,
१७९७, ४१४४, ४२०१,
४२०२ ।

आश्वलायनगृह्यभाष्यम् १८५९ ।

आश्वलायनगृह्यविवरणम् १९१२ ।

आश्वलायनगृह्यसूत्रम् १४९१, १४९५, १५०३,
१५०४, १६३४, १६३६,
१६५३, १६५६-१६७१,
१६८१-१६८२, १६८७,
१७२२, १७८४-१७८५, १७९६,
१८०४, १८३७, १८३९,
१८४४, १८५७, १८८९,
१८९०, १९४१-१९४२,
१९६०, १९६६-१९६७ ।

आश्वलायनगृह्यसूत्रभाष्यम् १८८८ ।

आश्वलायनगृह्यसूत्रवृत्तिः १४९०, १७०६, १७४७,
१७६४, १७७७, १८८७ ।

आश्वलायनदर्शपूर्णमासहोत्रमन्त्रव्याख्यानम् ३०७ ।

आश्वलायनपूर्वप्रयोगः २४९२ ।

आश्वलायनप्रयोगदीपिका २७२९ ।

आश्वलायनप्रायश्चित्तम् ३६०६ ।

आश्वलायनप्रायश्चित्तप्रयोगसंग्रहः ३६०७-३६०८ ।

आश्वलायनब्रह्मत्वप्रयोगः २९३७, ३४१० ।

आश्वलायनश्रौतसूत्रम् १४७८, १४८१-१४८७, १४८५,
१४८६, १५०२, १५०९, १६४४,
१७३२, १७३४, १७७५, १७८१-
१७८३, १७८६, १७८८, १७९१-
१७९२, १७९४, १७९५, १८०५,
१८१२, १८३१, १८३८, १८९७,
१९०४, १९९४, ३१५४ ।

आश्वलायनश्रौतसूत्रभाष्यम् १५०६, १८५८, १८७५ ।

आश्वलायनश्रौतसूत्रवृत्तिः १४८३, १४९६-१४९७,
१७५६, १७७९, १७८९,
१७९०, १९६५, १९६९ ।

आश्वलायनश्रौतसूत्रव्याख्या १४८४ ।

आश्वलायनश्रौतसूत्रस्थमन्त्रव्याख्या १८४० ।

आश्वलायनसूत्रम् १८४५ ।

आश्वलायनसूत्रवृत्तिः १४९८-१४९९, १७३३, १७३८,
१९०७ ।

आश्वलायनसूत्रभाष्यम् ४२२० ।

आश्वलायनसूत्रोक्तप्रतिगिरा ३७४६ ।

आश्वलायनहोत्रम् ३०२६, ३८२८ ।

आश्वलायनाग्निहोत्रहोमः २९५५ ।

आश्वलायनापरप्रयोगः २४९४ ।

आश्वलायनापस्तम्बीयविध्यपराधप्रायश्चित्तानि ३४०२ ।

आश्वलायनीयप्रायश्चित्तसंग्रहः ३५६३ ।

आश्वलायनीयप्रायश्चित्तानि ३०८५, ३६३४ ।

आश्वलायनैर्वपट्कारे प्रत्यक्षरं प्लुतिः ४१२८ ।

आश्वलायनोक्तप्रायश्चित्तम् ३६९२ ।

आश्वलायनोक्तब्राह्मणाच्छंसिप्रयोगः ३१३८ ।

आश्वलायनशस्त्रम् २७०१, २७०६ ।

आसन्नमरणस्याहिताग्नेः

श्रौतस्मार्तकर्मविषये विचाराः ४०८९ ।

आहिताग्निपितृमेधः २४७९ ।

आहिताग्निसंस्कारविधिः २५१८ ।

आहिताग्नेरन्त्यकर्म २८८४ ।

आहिताग्नेरन्त्येष्टिप्रयोगः २५१३ ।
 इतिहासोपनिषत् ४६१३ ।
 इष्टकानिर्णयप्रस्तारः ४०६८ ।
 इष्टकापूरणम् ३९५८, ४०१६ ।
 इष्टकापूरणपरिशिष्टभाष्यम् ४१६८, ४४४२ ।
 इष्टकापूरणभाष्यम् ४२५८, ४२७८ ।
 इष्टकापूरणविवरणम् ४०७८, ४४४० ।
 इष्टकापूरणविवृतिः ४४४१ ।
 इष्टकापूरणव्याख्या ४०८२ ।
 इष्टकाप्रकरणम् ३४९९ ।
 इष्टकाप्रमाणम् ४१२३ ।
 इष्टिकल्पसूत्रम् १९४३ ।
 इष्टिकालनिरूपणम् ४११२ ।
 इष्टिकालनिर्णयः ३९४५ ।
 इष्टिप्रयोगः ३२२७, ३२९९ ।
 इष्टिहोत्रम् ३६०१ ।
 ईळेसूक्तम् २४२ ।
 ईशाकेनकठमुखकोपनिषदः ४६५८ ।
 ईशाकेनकठोपनिषदः ४६५९ ।
 ईशावास्यकेनकठप्रश्नोपनिषदः ४७३२ ।
 ईशावास्यकेनमाण्डूक्योपनिषदः ४६९२ ।
 ईशावास्यकेनोपनिषदोर्भाष्यटिप्पणम् ४६८६ ।
 ईशावास्यकेनोपनिषदौ ४६७१ ।
 ईशावास्यटीका ४६८३ ।
 ईशावास्यटीकाटिप्पणम् ४७२९ ।

ईशावास्यदीपिका ४७२५, ४७३१ ।
 ईशावास्यभाष्यम् ४७०२, ४७०४, ४७२०, ४७२७,
 ४७२८, ४७३० ।
 ईशावास्यभाष्यटिप्पणम् ४६५४-४६५६, ४६७२,
 ४७१९, ४७२३, ४७३६ ।
 ईशावास्यभाष्यटीका ४७०५, ४७२०, ४७२४, ४७२६ ।
 ईशावास्यरहस्यम् ४६३४, ४६८४, ४६८५ ।
 ईशावास्योपनिषत् ४६१७-४६१८, ४६२५-४६३३,
 ४६३५-४६४६, ४६६०-४६६८,
 ४६७३-४६७६, ४६७८-४६८१,
 ४६८७-४६८९, ४६९३, ४६९७,
 ४७०१, ४७०३, ४७०६-४७०७,
 ४७०९, ४७१२, ४७१४, ४७१६-
 ४७१८, ४७२१, ४७३३-४७३५,
 ६१५२ ।
 ईशावास्योपनिषत् सभाष्या ४६८२ ।
 ईशावास्योपनिषदीपिका ४७११ ।
 ईशावास्योपनिषद्भाष्यम् ४६१५-४६१६, ४६१९-
 ४६२३, ४६४७-४६५३,
 ४६६९-४६७०, ४६७७,
 ४६९०, ४६९१, ४६९४-
 ४६९६, ४७१०, ४७१३,
 ४७१५, ६४४४ ।
 ईशावास्योपनिषद्रहस्यम् ४४८०, ४६५७ ।
 ईशावास्योपनिषद्व्याख्या ४७०८ ।
 ईशोपनिषत् ४६१४ ।
 ईशोपनिषदीका ४६२४ ।
 उक्थ्यम् ३६३६ ।
 उक्थ्यप्रभृतिप्रयोगाः ३२७७ ।
 उक्थ्यभद्रशास्त्रम् २९७१, २९७४ ।

उक्थ्यशास्त्रम् २९५२, ३२१२ ।
 उक्थ्यशास्त्रविधानम् ४३३९ ।
 उज्ज्वला १७६१ ।
 उत्तरनारायणी (पुरुषसूक्तव्याख्या) २११ ।
 उत्तररामतापनीयोपनिषत् ४७७५ ।
 उत्तरापदम् १४०५ ।
 उत्तरार्धिकभाष्यम् १३४१ ।
 उत्सर्जनकर्म २५६७ ।
 उत्सर्जनप्रयोगः २५५४, ३११७ ।
 उत्सर्जनर्षिपद्धतिः २८१८ ।
 उत्सर्जनविधिः २५४९, २९१८ ।
 उत्सर्जनाङ्गविधिः ३१०६ ।
 उत्सर्जनोपाकरणम् २५७४ ।
 उत्सर्जनोपाकरणप्रयोगः ३३४३ ।
 उत्सर्जनोपाकर्म ३५७८ ।
 उत्सर्जनोपाकर्मप्रयोगः २५५९, २९५७, २९७८,
 २९९९, ३०७९-३०८०,
 ३०८२-३०८३, ३०८७,
 ३१०१, ३१११ ।
 उत्सर्जनोपाकर्मविधिः २४६३ ।
 उदकशान्तिः २४६१ ।
 उदकशान्तिप्रयोगः २४६५-२४७०, २७८९, २८७५ ।
 उदकशान्तिमन्त्राः ४०५६ ।
 उदकशान्तिसूत्रम् १६५० ।
 उद्गातृगणः ३४५९ ।
 उद्गातृप्रयोगः ३४४०, ३५४० ।

उद्गातृरत्नाकरः ३२८० ।
 उद्गातृसाम १३८७ ।
 उद्गातृसामप्रयोगः २६८४ ।
 उद्गातृसोमसूत्रम् १९७७ ।
 उन्नेतृत्वप्रयोगः ३२७३, ३८७५ ।
 उपमन्थसूत्रम् ३९४२, ४१८१, ४१८३, ४२६३,
 ४४१५ ।
 उपदेशसाहस्री ६५७४ ।
 उपनयनपद्धतिः २६४३ ।
 उपनयनप्रयोगः २५९९, २६३२, २६४० ।
 उपनिदानसूत्रम् ३९२७-३९२८ ।
 उपनिषत्काण्डम् ४७३९ ।
 उपनिषच्छ्रान्तिपाठः ४७७३ ।
 उपनिषत्संग्रहः ४७३७-४७३८, ४७४०-४७५१,
 ४७५४-४७५७, ४७६०-४७६५,
 ४७६८-४७७१, ४७७६-४७७७, ४७७९,
 ४७८१-४७८४ ।
 उपनिषत्संग्रहः दीपिकासहितः ४७८० ।
 उपनिषत्संग्रहः सटिप्पणः ४७७८ ।
 उपनिषदां प्रथमपादानां संग्रहः ४७७४ ।
 उपनिषदां समुच्चयः ४७७२ ।
 उपनिषद्दशरलोकी ४७५८ ।
 उपनिषद्द्रुतटीका ४७६७ ।
 उपनिषद्विशेषः ४७५९ ।
 उपनिषन्मन्त्रसंग्रहः ४७६६ ।
 उपलेखः २०१३ ।

उपलेखग्रन्थः ४२३३ ।	ऋक्संहिताभाष्यम् ३००-३०३ ।
उपलेखपरिशिष्टम् ४३३८ ।	ऋक्सर्वानुक्रमः २२७६, २२७८, २३०४, २३३०-२३३३ ।
उपलेखः सभाष्यः ३९६२, ४१४५ ।	ऋक्सर्वानुक्रमणिका २३२९, २३३५, २३४३ ।
उपलेखसूत्रभाष्यम् ४३७३ ।	ऋक्सर्वानुक्रमणी २२५८-२२५९, २२७४, २२८२- २२८७, २२८९-२२९०, २३१० ।
उपवीतपद्धतिः २५२१ ।	ऋक्सर्वानुक्रमणीपरिभाषा २२८८ ।
उपवीतसीमन्तोन्नयनप्रयोगः २४२४ ।	ऋक्सर्वानुक्रमणीविवरणम् २३५८ ।
उपाकरणप्रयोगः २४७४ ।	ऋक्सर्वानुक्रमणीवृत्तिः २२५६-२२५७, २३००, २३०२, २३५७ ।
उपाकर्म २८९०, २९७७, २९८३, २९८४, ३०४४, ३०६८-३०६९ ।	ऋक्सर्वानुक्रमदीपिका २३०१, २३६१ ।
उपाकर्मप्रयोगः २५७०, ३०७१, ३११२-३११३ ।	ऋक्सर्वानुक्रमपरिभाषा २२९३ ।
उपाकर्मोत्सर्जनप्रयोगः २५१६-२५१७, २५६१ ।	ऋक्सर्वानुक्रमभाष्यम् २३१५, २३१८ ।
उवटभाष्यम् ७१४, ७१८-७२०, ८८८ ।	ऋक्सर्वानुक्रमलघुटिप्पणम् २२६८ ।
ऊहगानम् १२९८-१२९९, १३०६, १३३५ ।	ऋक्सूक्तसंख्या २३५२ ।
ऊहगानम् (कौथुमीयम्) १३१८ ।	ऋक्सूत्री ४०४० ।
ऊहगानम् (राणायणीयम्) १३१७ ।	ऋगनुक्रमणिका २३६६ ।
ऊहच्छलाक्षरम् ४१८८ ।	ऋगनुक्रमणिकाविवरणम् २२७९, २२९६-२२९७, २३१४, २३५३, २३५९ ।
ऊहपक्षः ४०४६ ।	ऋगनुक्रमणी २३३८ ।
ऊहगानम् १२९१, १३१९ ।	ऋगनुवाकानुक्रमः २२७५ ।
ऊहगानम् (कौथुमीयम्) १३२१ ।	ऋगनुवाकानुक्रमणी २३१७ ।
ऊहगानपाठः १३०४ ।	ऋग्भाष्यटीका ३५७ ।
ऋक्प्रातिशाख्यम् २१२२, २१५०-२१५१ ।	ऋग्यजुःसामाथर्वविधानानि ४०१५ ।
ऋक्प्रातिशाख्यभाष्यम् २१२८ ।	ऋग्विधानम् ३९८०, ४०१४, ४०१८, ४०२१-४०२२, ४१३४, ४१४३, ४१६७, ४१७५, ४१८५, ४१८६, ४२०४-४२०५, ४२२३, ४३२७, ४४३१ ।
ऋक्संख्यापरिशिष्टम् २३७८ ।	
ऋक्संहितापदपाठः ५९८-६०२ ।	

ऋग्वेदगलितप्रदीपः २०६९ ।
 ऋग्वेदपदपाठः ५०४-५०९, ६०४-६१५ ।
 ऋग्वेदपदवर्णसंख्या २३७१ ।
 ऋग्वेदप्रातिशाख्यम् २१४३-२१४७ ।
 ऋग्वेदमन्त्रसंहिता २९१-२९९ ।
 ऋग्वेदमन्त्रव्याख्या ४२३४ ।
 ऋग्वेदरुद्रजपः २७८ ।
 ऋग्वेदशिखा २०४७ ।
 ऋग्वेदसंहिता १-९८, २८३, २८६-२९०, ३०४ ।
 ऋग्वेदसंहितापदपाठः ५१०-५९० ।
 ऋग्वेदसंहिताप्रतीकशृङ्खला २३७७ ।
 ऋग्वेदसंहिताप्रथमाष्टककोवानीः (?) २८५ ।
 ऋग्वेदसंहिताभाष्यम् ३१५-३३०, ३३२-३३६,
 ३४५-३४९ ।
 ऋग्वेदसंहिताभाष्यटीका ३३१ ।
 ऋग्वेदसर्वानुक्रमणिका २३५५ ।
 ऋग्वेदसर्वानुक्रमणी २३५४, २३५६ ।
 ऋग्वेदानुक्रमणिका २३१९ ।
 ऋग्वेदानुक्रमणी २३०५, २३६२ ।
 ऋग्वेदानुक्रमणीदीपिका २२६० ।
 ऋग्वेदार्णक्रमज्ञानव्याख्या २०७० ।
 ऋग्वेदीयपरिभाषा २३६९ ।
 ऋग्वेदीयमन्त्रहोमः २९८६ ।
 ऋग्वेदीयसर्वानुक्रमः २२८० ।
 ऋग्वेदीया मन्त्रसंहिता २९२ ।

ऋग्वेदीयार्णतर्पणम् २६५७ ।
 ऋङ्मन्त्राः २७६ ।
 ऋत्विग्वरणम् ३५०४, ३५१७ ।
 ऋत्विग्वरणप्रकारः २६१७ ।
 ऋषिपूजनम् २५३४ ।
 ऋषिवंशः ४१५२ ।
 ऋषिसंहिता २३७६ ।
 एकवायीकाण्डम् २३४६ ।
 एकविधकारिका ३९९०, ४०३२ ।
 एकविधश्रेणेष्टकाविधिः ४३९१ ।
 एकाग्निकाण्डम् १२२१ ।
 एकाग्निकाण्डमन्त्रव्याख्या ११७९, १२२२, ४१३५ ।
 एकादशाहाच्छावाकशस्त्रकृत्तिः ३२०५ ।
 एकाहीनसत्रब्रह्मत्वपद्धतिः २७८८ ।
 एवयामरुच्छस्त्रम् ३२१८, ३४९६ ।
 ऐकाहिकचातुर्मास्यपद्धतिः ३२८१ ।
 ऐकाहिकचातुर्मास्यप्रयोगः ३२९०, ३४८७, ३५५०,
 ३७१७ ।
 ऐकाहिकचातुर्मास्यप्रयोगपद्धतिः ३७१९ ।
 ऐकाहिकचातुर्मास्यहौत्रम् ३२९१ ।
 ऐकाहिकचातुर्मास्यहौत्रप्रयोगः २९८१ ।
 ऐकाहिकपाण्डुचातुर्मास्यप्रयोगः २९२३ ।
 ऐतरेयब्राह्मणम् ३६४-३६५, ३६९-३७७, ३८०, ३८२
 ३८५-३९९, ४०१-४०२, ४१५-
 ४२७, ४२९-४३०, ४३२-४४२, ४४७-
 ४५८, ४६३, ४६६-४७१, ४७८-
 ५०३, ५९६ ।

ऐतरेयब्राह्मणभाष्यम् ३६६, ४६४, ४७४ ।

ऐतरेयब्राह्मणानुक्रमः २२८१ ।

ऐतरेयभाष्यम् ४७८५, ४७९६-४७९७ ।

ऐतरेयारण्यकम् ६२१, ६२३, ६२५, ६२८-६४८,
६५४, ६५७-६५८, ४७९८, ५१६६ ।

ऐतरेयारण्यकभाष्यम् ६२३ ।

ऐतरेयारण्यकब्राह्मणम् ४०४-४०५ ।

ऐतरेयारण्यकम् सभाष्यम् ६१६-६१८, ६२७ ।

ऐतरेयोपनिषत् ४५७९, ४५८२-४५८३, ४५९१-
४५९५, ४६११, ४७३२, ४७८८-
४७९५, ४७९९-४८०९, ४८१२-
४८१७, ४८२३-४८३९, ४८४५-
४८४६, ६२३७, ६३४८ ।

ऐतरेयोपनिषदात्मपट्कभाष्यम् सटीकम् ४७८६ ।

ऐतरेयोपनिषदीपिका ४८२२, ४८४३ ।

ऐतरेयोपनिषद्भाष्यम् ४५९७, ४७८७, ४८१०-४८११,
४८१८-४८२१, ४८४२ ।

ऐतरेयोपनिषद्भाष्यटीका ४८४०-४८४१, ४८४४ ।

ऐष्टिकप्रायश्चित्तम् २७३९ ।

ऐष्टिकप्रायश्चित्तप्रयोगसंग्रहः ३५९४ ।

ऐष्टिकप्रायश्चित्तानि ३१०८, ३६०५ ।

ऐष्टिकानि ३१८३ ।

ऐष्टिकान्यैकाहिकानि चातुर्मास्यानि ३३२७ ।

औद्गात्रवरणप्रयोगः ३८६१ ।

और्ध्वदैहिकपद्धतिः २६१६ ।

और्ध्वदैहिकप्रयोगः ३०७६ ।

औपासनविधिः २४४२ ।

औपासनहोमः २६४४, २८९९, २९२६ ।

औपासनहोमप्रयोगः २५६९, ३०३६ ।

औपासनहोमान्वारम्भणीयेष्टिप्रयोगः ३००० ।

औपासनाग्निहोमः ३१२७-३१२८ ।

कठप्रश्नमुण्डमाण्डूक्यतैत्तिरीयोपनिषद्ः ५१५० ।

कठरुद्रोपनिषत् ५०७६ ।

कठवल्ली ४८४८, ४८५० ।

कठवल्लीभाष्यटिप्पणम् ४९९० ।

कठवल्लीभाष्यटीका ४८४७ ।

कठवल्ल्युपनिषत् ४८४९, ४८७०, ४८७८-४८८०,
४८८३, ४८९३-४८९६, ४९१८,
४९२१-४९२२, ४९३८, ४९८३,
४९८४, ५०३३, ५०५३-५०५५,
५०८९-५०९२, ५१२७-५१२९,
५१६८, ५२१४, ६१५२ ।

कठवल्ल्युपनिषटीका ५०२१ ।

कठवल्ल्युपनिषद्भाष्यम् ४८६१, ४८८४, ४९१९-४९२०,
४९८५-४९८९, ५१३० ।

कठवल्ल्युपनिषद्भाष्यटीका ५०२२-५०२३ ।

कठवल्ल्युपनिषद्भाष्यविवरणम् ५०५६ ।

कठोपनिषत् ४००८, ४५३७, ४६५८-४६५९, ४६८२,
४७३२, ४७८३, ४८६९, ४८७५, ४८७७,
४९०७, ४९१७, ४९५७-४९६२, ५००८,
५०६६-५०७५, ५०९९, ५११२-५११३,
५१४६-५१५२, ५२१५-५२१६, ५३६३ ।

कठोपनिषदीपिका ५१८७ ।

कठोपनिषद्भाष्यम् ४५९७, ४८६६, ४८८२, ४९६३-
४९६४, ५११६, ५१८४ ।

कठोपनिषद्भाष्यटिप्पणम् ५१५३ ।

कठोपनिषद्भाष्यटीका ५१७५-५१७६ ।
 कठोपनिषद्भाष्यम् सटीकम् ५२०७ ।
 कठोपनिषद्विवरणम् ५१५४ ।
 कठोपनिषत्सभाष्या ४६८२ ।
 कण्ठश्रुत्युपनिषत् ४५९६ ।
 कण्ठाभरणम् ४३४६ ।
 कण्वपरिशिष्टम् ४०७५ ।
 कण्वपरिशिष्टसूत्रम् ४४२९ ।
 कण्वपरिशिष्टसूत्राणि ४०९६ ।
 कण्वसंहिताभाष्यम् ७७२ ।
 कण्वोपनिषद्द्वार्तिकम् ५१९२ ।
 कन्यादानम् २६३६ ।
 कन्यादानप्रयोगः २५८८ ।
 कन्यादानविधिः २५८७ ।
 कपर्दिकारिका ४०८३ ।
 कपर्दिभाष्यम् १५९५ ।
 कपिल्लकठगृह्यसूत्रम् १९३१ ।
 कपिल्लसंहिता १४७७ ।
 कपोतोलूकमन्त्राः ४००३ ।
 करम्भपात्रकरणप्रयोगः ३२६४ ।
 कर्कभाष्यम् १६२२, ४३६५ ।
 कर्कमतम् ४४४३ ।
 कर्कानुगपदार्थदीपिका ३५८५ ।
 कर्मकौमुदी २६२० ।
 कर्मणि विनष्टे सर्वत्र प्रायश्चित्तम् ३२३२ ।

कर्मप्रदीपः ४२६१-४२६२, ४३०१ ।
 कर्मप्रदीपिका २४११ ।
 कर्मसंगतिः १९८७ ।
 कर्मान्तसूत्रम् १६९६, १७७४ ।
 कर्मान्तसूत्रभाष्यम् १७३९ ।
 कर्मान्तसूत्रविवरणम् १८४३ ।
 कर्मोपपत्तिप्रायश्चित्तम् १८५१ ।
 कलिसन्तरणोपनिषत् ४८५८, ४९१५ ।
 कल्पचिन्तामणिः १८४६ ।
 कल्पसारकारिका २७४४ ।
 कल्पसूत्रभाष्यम् १६१७, १६२१ ।
 कल्पानुपदसूत्रम् १६३१ ।
 काठकभाष्यम् ४८६२, ४८८५, ५०२० ।
 काठकभाष्यटिप्पणम् ५०३४ ।
 काठकमाण्डूक्योपनिषदौ ५१४४, ५१७४ ।
 काठकवह्निप्रयोगः २७५२ ।
 काठकसंज्ञकसावित्रचयनम् ३३२५ ।
 काठकोपनिषत् ४९७१, ५१४४, ५१७४ ।
 काठकोपनिषद्भाष्यम् ४५१५, ५१७३ ।
 काण्डानुक्रमः २२९४ ।
 काण्वक्रमपाठः १०७९ ।
 काण्वपदपाठः ११११-१११२ ।
 काण्वब्राह्मणम् ९०६, ९३८-९४०, ९४४, ९४६,
 ९४९, ९५८-९६८, ९७७, १०३०-
 १०३१, १०४६ ।
 काण्वशतपथब्राह्मणम् ९६७ ।

काण्वशतपथाध्यायप्रतीकानि २३७४ ।

काण्वशास्त्रीयपदपाठः १०५५-१०५६ ।

काण्वशास्त्रीयो मन्त्रभागः ८८० ।

काण्वशास्त्रीकाध्यायशतपाठः १००७ ।

काण्वसंहिता ७६३, ७७९, ८१९, ८२९, ८३६, ८३८-
८४१, ८४३-८४४, ८४६-८४७, ८५१,
८५५-८५६, ८६९, ८७१, ८७३, ८७८,
८८३-८८५ ।

काण्वसंहिताक्रमपाठः १०७५, १०७७, ११०० ।

काण्वसंहिताजटापाठः १११० ।

काण्वसंहितापदपाठः १०६९-१०७२, १०७४, १०७६,
१०७८, १०८०-१०८३, १०८५-
१०९९, ११०५-११०९, १२५३ ।

काण्वसंहिताभाष्यम् ६९०-६९२, ७७६, ८२५, ८३४,
८९२ ।

काण्वसंहितायाः कतिपयमन्त्राः ८९१ ।

कातीयगृह्यकारिका १७०५ ।

कातीयगृह्यभाष्यम् १७०१ ।

कातीयगृह्यविवरणम् १७०३ ।

कातीयगृह्यसूत्रम् १६३८ ।

कातीयप्रतिज्ञासूत्रपरिशिष्टम् ४४०२ ।

कातीयप्रातिशाख्यम् २१२५ ।

कातीयशुल्बसूत्रम् ४४२५ ।

कातीयश्राद्धसूत्रभाष्यम् ४४२१ ।

कातीयसूत्रविवरणम् १५४१ ।

कातीयसूत्रानुसारिणी श्राद्धपद्धतिः २४१८ ।

कातीयसोमप्रकृतिविहारः ३९९५ ।

कातीयस्नानप्रयोगः २९१९ ।

कातीयस्मार्तप्रयोगः २५२५ ।

कात्यायनगृह्यसूत्रभाष्यम् १५१५, १५१७ ।

कात्यायनगृह्यसूत्रमन्त्रार्थदीपिका ८३२ ।

कात्यायनतात्पर्यम् १७७१ ।

कात्यायनपद्धतिः ३८३१ ।

कात्यायनपरिशिष्टम् ४३१९ ।

कात्यायनप्रातिशाख्यम् २१४९ ।

कात्यायनशुल्बसूत्रभाष्यम् ४०९८, ४१७२, ४२९९ ।

कात्यायनश्रौतसूत्रम् १५१६, १५१८-१५१९, १५२३-
१५२६, १७४६, १७५०, १८७४,
१८७६, १९०६, १९२५-१९२६
१९७१ ।

कात्यायनश्रौतसूत्रपद्धतिः ३२७४, ३७०२-३७०३ ।

कात्यायनश्रौतसूत्रभाष्यम् १५१४, १५२०, १८०८,
१८१३, १८१८, १८६१-
१८६८, १८७२, १८८१,
१९१९, १९४८-१९५२,
१९६४, १९७२ ।

कात्यायनश्रौतसूत्रवृत्तिः ३५५३-३५५७ ।

कात्यायनश्रौतसूत्रव्याख्या १७७२ ।

कात्यायनश्रौतसूत्रानुसारिपद्धतिः ३३२१ ।

कात्यायनसूत्रम् १५२९-१५३९, १६८३-१६८४,
१६८८, १८९६ ।

कात्यायनसूत्रपद्धतिः २८११, २८२५, ३२४६-३२४९,
३२८३, ३४३१-३४३३, ३४४५-
३४४८, ३५८६, ३५९५-३५९६,
३६२६, ३६७२, ३६९१, ३७०७,
३७१०, ३७१३-३७१६, ३७६६-
३७७०, ३८०५, ३८०८-३८०९ ।

कात्यायनसूत्रपद्धतिव्याख्या १५२१ ।
 कात्यायनसूत्रभाष्यम् १५२७-१५२८, १५४२-१५५० ।
 कात्यायनसूत्रव्याख्या १५४० ।
 कात्यायनसूत्रसंक्षिप्तभाष्यम् १६१८-१६१९ ।
 कात्यायनस्तानविधिसूत्रविवरणम् ४४३७ ।
 कात्यायनहौत्रम् २७८७ ।
 कात्यायनहौत्रपरिशिष्टम् ३५४१, ४३६५ ।
 कात्यायनहौत्रसूत्रव्याख्यानम् १७२९ ।
 कात्यायनहौत्रिकम् २८३९ ।
 कात्यायनाग्निष्टोमपद्धतिः २८१३ ।
 कात्यायनाग्निहोत्रहोमः ३८०४ ।
 कात्यायनानुक्रमणीव्याख्या २३४२ ।
 कात्यायनीयपरिशिष्टम् ४०१०, ४४०१ ।
 कात्यायनीयशुल्बसूत्रम् ४३२० ।
 कात्यायनीयसर्वानुक्रमव्याख्या २२६४ ।
 काम्यवृषोत्सर्गपद्धतिः २६३४ ।
 काम्येष्टिः ३३८०, ३७९९ ।
 काम्येष्टिहौत्रम् ३८०३ ।
 कारीरीष्टिप्रयोगः २८०० ।
 कारीरीष्टिहौत्रम् २८७९ ।
 कालाग्निरुद्रधुरिकानारायणदत्तात्रेयपूर्वतापनीय-
 शारीरोपनिषदः ५२१७ ।
 कालाग्निरुद्रतत्त्वोपनिषदौ ५१५६ ।
 कालाग्निरुद्रस्कन्दमोहाथर्वशिरोऽथर्वशिखाकैव-
 ल्योपनिषदः ५०७७ ।

कालाग्निरुद्रोपनिषत् ४७८२-४७८३, ४८५१, ४८८१,
 ४८९७, ४९०५, ४९२३, ४९५१-
 ४९५६, ४९७२-४९७४, ५०१४,
 ५०३६, ५०५७, ५०७७, ५०७८-
 ५०८०, ५०९३-५०९४, ५१३१,
 ५१४०-५१४३, ५१५५-५१५६,
 ५१६५, ५१६९, ५२१७, ५३७६ ।

कालाग्निरुद्रोपनिषदीपिका ५१०८-५१०९ ।

कालातीतप्रायश्चित्तम् २०७४ ।

कालिकाश्रुतिः ५०३५ ।

कालिकोपनिषत् ४९७५, ५००९, ५१२३ ।

काल्युपनिषत् ४९०६ ।

काशीमाहात्म्यम् ६३७४ ।

किङ्कन्द उपनिषत् ५०१५ ।

कुण्डकल्पद्रुमः ४१६०, ४२९०, ४३६० ।

कुण्डकल्पद्रुमटीका ४३२५ ।

कुण्डकल्पद्रुमोदाहरणम् ३९७६ ।

कुण्डकल्पलता ४२८८-४२८९ ।

कुण्डदीधितिः ४०३८ ।

कुण्डनिर्माणरलोकविवृतिः ४२८६ ।

कुण्डनिर्माणसंबन्धिन्यः कारिकाः ४२१० ।

कुण्डनिर्मितिपद्धतिः ४०५९ ।

कुण्डप्रकाशः ४०२६ ।

कुण्डप्रकाशकम् ४१३९ ।

कुण्डप्रकाशिका ४०५४, ४०५८, ४०६३ ।

कुण्डप्रदीपः ४२२१ ।

कुण्डमणिदीपिका ४०५५ ।

कुण्डमण्डपम् ४०३६, ४०४४ ।	कुण्डोद्योतः सटीकः ३९६९ ।
कुण्डमण्डपनिर्माणश्लोकाः ४३३७ ।	कुन्तापसूक्तम् १४५१ ।
कुण्डमण्डपविधानसूत्रम् ४१४८ ।	कुन्तापाध्यायः ३३४१, ३८६२ ।
कुण्डमण्डपविधिः ३९८१, ४२५५, ४२८५ ।	कुरुवाजपेयः २६७६ ।
कुण्डमण्डपसिद्धिः ४०१२, ४१३७, ४३१७ ।	कुशाकण्डिका २४२०, २५८६, २६३८, २६९६ ।
कुण्डमण्डपाधिकारः ४३७८ ।	कुशाकण्डिकातात्पर्यदीपिका ४०७० ।
कुण्डमार्तण्डः ४३८५ ।	कुशाकण्डिकापरिशिष्टम् ४३८३ ।
कुण्डमार्तण्डटीका ३९६८ ।	कूष्माण्डगणहोमविधिः २२८० ।
कुण्डमार्तण्डः सव्याख्यः ४०४७ ।	कूष्माण्डविधिः २४६२ ।
कुण्डरत्नावली ४२८४ ।	कूष्माण्डहोमक्रमविधिः ३१३० ।
कुण्डलक्षणम् ३९६३, ४२०७ ।	कूष्माण्डहोमप्रयोगः ३११४ ।
कुण्डशिरोमणिः ३९७७, ४०७३ ।	कृष्णपञ्चपाजसूक्तम् २६० ।
कुण्डश्लोकप्रकाशिका ३९७० ।	कृत्यादूषणम् १४६२ ।
कुण्डसाधनविधिः ४३८४ ।	कृत्यानिर्हरणसूक्तगणव्याख्या १४५४ ।
कुण्डसिद्धिः ४२७९, ४२९१, ४३५१ ।	कृष्णतापनीयोपनिषत् ५०१६ ।
कुण्डसिद्धिटीका ३९७८-३९७९ ।	कृष्णपूर्वतापनीयोपनिषद्दीपिका ५१०६ ।
कुण्डसिद्धिव्याख्या ३९६६, ३९७१, ४०५०, ४०५३, ४०५७, ४०७२, ४२१७ ।	कृष्णयजुःप्रातिशाख्यम् २१३५ ।
कुण्डाकृतिः ४०५१, ४३२९ ।	कृष्णयजुःसंहिता ११३९, ११५८, ११६०, ११९४ ।
कुण्डार्कः ४०६१ ।	कृष्णयजुर्वेदकाठकम् १२१० ।
कुण्डार्कमरीचिमाला ४१९०, ४२२२ ।	कृष्णयजुर्वेदब्राह्मणभाष्यम् १२६५ ।
कुण्डार्कः सटीकः ३९७२ ।	कृष्णयजुर्वेदभाष्यम् ११४९, १२६६ ।
कुण्डाहितिः ४३०५, ४३७१ ।	कृष्णयजुर्वेदसंहिता ११८०, १२०१-१२०९ ।
कुण्डोद्धारः ४०४३ ।	कृष्णोत्तरतापनीयोपनिषद्दीपिका ५१०७ ।
कुण्डोद्योतदर्शनम् ४०४९ ।	कृष्णोपनिषत् ४९२४, ४९४८-४९५०, ५१६३-५१६४ ।
	कृष्णोपनिषद्दीपिका ५१०५ ।

केनकठप्रश्नमुण्डकोपनिषदः ४८७५ ।

केनकठप्रश्नोपनिषदः ४८६९ ।

केनकठमुण्डकप्रश्नोपनिषदः ५००८ ।

केनकठवल्ल्युपनिषदौ ४९३८ ।

केनकैवल्योपनिषदौ ४८८८ ।

केनेपित्वाक्यभाष्यटिप्पणम् ५११९ ।

केनोपनिषत् ४६५८-४६५९, ४६७१, ४६९२, ४७३२
४७८३, ४८६९, ४८७१-४८७२, ४८७५
४८८८-४८९२, ४९०८, ४९१६, ४९२७
४९३०, ४९३८, ४९९१-४९९७, ५००५-
५००६, ५००८, ५०२४-५०२८, ५०३७-
५०३९, ५०४४-५०४६, ५०८१-५०८५,
५०९५-५०९६, ५१११, ५१२०, ५१२४,
५१३२-५१३४, ५१६१-५१६२, ५१८२,
५१८९, ५२०२, ५२११-५२१३, ५५४१,
५५५७ ।

केनोपनिषत्पदभाष्यम् ४८६७-४८६८, ४९३१-४९३२,
५०४०-५०४१, ५१८५ ।

केनोपनिषत्पदभाष्यटीका ५२१० ।

केनोपनिषदीपिका ५२०३ ।

केनोपनिषद्भाष्यम् ४६२३, ४८५५, ४८५९, ४८६४,
४८७३-४८७४, ४८८६, ४९०३,
४९३३, ४९९८-५००१, ५००४,
५००७, ५०२९, ५०९७, ५११०,
५११८, ५१३०, ५१८६, ५२०२ ।

केनोपनिषद्भाष्यटिप्पणम् ४६५५, ५००२-५००३ ।

केनोपनिषद्भाष्यटिप्पणी ४८५४ ।

केनोपनिषद्भाष्यटीका ५२०८ ।

केनोपनिषद्वाक्यभाष्यम् ५०४२-५०४३ ।

केनोपनिषद्वाक्यभाष्यटिप्पणम् ४९३४-४९३७ ।

केनोपनिषद्वाक्यभाष्यटीका ४८५३ ।

केनोपनिषद्विवरणवाक्यभाष्यम् ५५४१ ।

केनोपनिषद्वाक्याख्या ४८८७, ५०८६ ।

केनोपनिषत् सभाष्या ४८५२, ५०४७ ।

केशवीशिक्षा २०१४ ।

कैवल्यतरुवर्गभोपनिषदः ५०५२ ।

कैवल्योपनिषत् ४६०९, ४७५२-४७५३, ४८७६,
४८८८, ४८९८-४८९९, ४९०२,
४९०९-४९१३, ४९२५-४९२६,
४९३९-४९४५, ४९७६-४९८२,
५०१७-५०१९, ५०३०, ५०४८-
५०५०, ५०५२, ५०५९-५०६५,
५०७७, ५०९८, ५१००, ५१०२-
५१०४, ५११४, ५१३७-५१३९,
५१४५, ५१५७-५१५९, ५१८०,
५१९०, ५१९५-५१९८, ५२०४-
५२०५, ५२१८-५२१९, ५२२८,
५५००, ५८९७, ५९३८, ६४६४ ।

कैवल्योपनिषदीपिका ४८६५, ४९४६-४९४७,
५०१०, ५०५१, ५१०१,
५१२१-५१२२, ५१६०,
५१७१, ५१८८, ५१९३,
५१९९, ५२००, ५२०६ ।

कैवल्योपनिषद्भाष्यम् ५१७७-५१७९ ।

कैवल्योपनिषद्विवरणम् ५१८१ ।

कैवल्योपनिषद्वाक्याख्या ४८५६, ५०५८ ।

कैवल्योपनिषत्सारः ५२०१ ।

कोटिहोमपद्धतिः २८७२ ।

कौकिलीप्रयोगः २०६३ ।

कौकिलीमैत्रावरुणप्रयोगः ३६६७, ३९०२ ।

कौकिलीसौत्रामणी ३५२४ ।

कौकिलीसौत्रामणीप्रयोगः २७५९, ३०५४, ३४३७,
३४३९, ३६६८ ।

कौकिलीसौत्रामणीमैत्रावरुणप्रयोगः २८४४ ।
 कौकिलीसौत्रामणीहौत्रप्रयोगः २८४० ।
 कौकिलीहौत्रप्रयोगः ३६६६ ।
 कौत्सव्यनिरुक्तनिघण्टुः २२४३ ।
 कौत्सव्याकरणम् २०८६ ।
 कौथुमग्रन्थानुक्रमणिकापरिशिष्टम् ४३२३ ।
 कौलोपनिषत् ५२२२ ।
 कौलोपनिषद्भाष्यम् ५१९४ ।
 कौशिकगृह्यसूत्रम् १७४८ ।
 कौशिकपद्धतिः २४८०, ३४०५ ।
 कौशिकसूत्रम् १७६३, १८१० ।
 कौशिकसूत्रभाष्यम् १८०२ ।
 कौशिकाव्यतन्त्रप्रयोगः २५०६ ।
 कौपीतकिगृह्यसूत्रम् १९०० ।
 कौपीतकिब्राह्मणम् ३६७-३६८, ३७८, ४००, ४०३,
 ४०६-४१४, ४२८, ४४४, ४४६,
 ४६१-४६२, ४७६ ।
 कौपीतकिब्राह्मणपदव्याख्या ४३१ ।
 कौपीतकिब्राह्मणभाष्यम् ३७९ ।
 कौपीतकिब्राह्मणोपनिषत् ४८५७, ४८६३, ४९०४,
 ४९६५-४९६७, ४९६९-
 ४९७०, ५०३१-५०३२,
 ५०८७, ५१३५, ५१६६,
 ५१७२, ५२२०-५२२१ ।
 कौपीतकिब्राह्मणोपनिषद्दीपिका ४९१४, ४९६८, ५०११-
 ५०१३, ५१३६, ५१६७ ।
 कौपीतक्युपनिषत् ४९००-४९०१, ५०८८, ५१८३,
 ५१९१, ५६७७ ।

कौपीतक्युपनिषत्प्रकाशिका समूहा ४८६० ।
 कतुरत्नमाला २७१५, ३२७२, ३२७९, ३७०० ।
 कमकालकल्पः ४३५३ ।
 क्रममन्त्रसंग्रहः ५९७ ।
 क्रममाला ४३८७ ।
 क्रमसन्धानपरिशिष्टम् ४३३६ ।
 क्रमावसानकारिकाः ४२०३ ।
 क्रियापद्धतिः २८३५ ।
 क्षुद्रसूत्रम् ३९१८, ३९३३ ।
 क्षुरिकोपनिषत् ४५२८, ४७८२, ४७८३, ५१२५,
 ५२१७ ।
 क्षुरिकोपनिषद्दीपिका ५११७, ५१२६, ६०२६ ।
 खादिरगृह्यशास्त्रव्याख्या १९०५ ।
 खादिरगृह्यसूत्रम् १७५७ ।
 खादिरगृह्यसूत्रभाष्यम् १९८९ ।
 खादिरगृह्यसूत्रवृत्तिः १९४४ ।
 खिलसंहितोपनिषत् ५२२३-५२२४ ।
 गणपतिपूर्वतापनीयोपनिषत् ५२८९ ।
 गणपतिशीर्षनिरालम्बदत्तात्रेयोपनिषदः ५३१५ ।
 गणपतिमूलम् २४७ ।
 गणपत्यथर्वशीर्षम् ५२३०, ६५८० ।
 गणपत्यथर्वशिर उपनिषत् ४५२० ।
 गणपत्यथर्वशीर्षोपनिषत् ५२५०-५२५१, ५२७०,
 ५२७४-५२७६, ५२८७ ।
 गणपत्युपनिषत् ५२६६-५२६७, ५२७७-५२७८,
 ५३०९-५३१३, ५३२९, ५६४२ ।
 गणहोमः २५३०, २५३९, २५५५-२५५६, ४३६९ ।

गणेशसूक्तम् २४६ ।
 गणेशार्थर्वशिरउपनिषत् ५२८८, ५३१४ ।
 गणेशार्थर्वशीर्षम् ५२६४-५२६५ ।
 गणेशार्थर्वशीर्षभाष्यम् ५२२५ ।
 गणेशार्थर्वशीर्षोपनिषत् ५२३३-५२४७, ५२९६-५२९७ ।
 गणेशोत्तरतापनीयोपनिषत् ५३३४ ।
 गदाधरभाष्यम् १६२५ ।
 गरुडोपनिषत् ४७८३, ५२३१-५२३२, ५२४८, ५२७९, ५२८५ ।
 गरुडोपनिषद्दीपिका ५२८३ ।
 गर्गपद्धतिः २५७६ ।
 गर्भगीता ६०३८ ।
 गर्भाधानप्रयोगः २५४४ ।
 गर्भाधानादिसंस्कारपद्धतिः २६५० ।
 गर्भाधानादिस्तीमन्तोन्नयनान्तकर्म २६२६ ।
 गर्भोपनिषत् ४७८३, ५०५२, ५२२६, ५२६०-५२६१, ५२६९, ५२७२, ५२९९, ५३०७-५३०८, ५३६३ ।
 गर्भोपनिषद्दीपिका ५२६२-५२६३, ५२८४, ५२९१, ५२९८ ।
 गलितप्रदीपः २०७२-२०७३ ।
 गायत्रविधानम् ३९४० ।
 गायत्रविधानभाष्यम् ४००५ ।
 गायत्रीमन्त्रव्याख्या ३१३ ।
 गायत्रीहृदयम् ५३०४ ।
 गायत्र्युपनिषत् ५२२७-५२२८, ५२६८, ५२८६, ५३१७, ५३३० ।
 गायत्र्युपनिषद्विबरणम् ५३१८ ।

गरुडोपनिषत् ४७८२-४७८३, ५२५२-५२५९, ५२९३-५२९५, ५३००-५३०३, ५३०५-५३०६, ५३२६, ५३३१-५३३३, ५९३८ ।
 गार्हपत्यचितिः ४३१३ ।
 गुरुपादुकापञ्चकस्तोत्रं नारायणोपनिषद् ५२७३ ।
 गृहबलिपरिशिष्टम् ४३६६ ।
 गृहमेधः २९९७ ।
 गृहकारिका १६८०, १८११, १८३५, १८८३, १८८६, १९६८, १९७३ ।
 गृह्यतात्पर्यदर्शनम् १७३१, १७४२ ।
 गृह्यपद्धतिः २४०९-२४१०, २४३६, २५९८ ।
 गृह्यप्रदीपभाष्यम् १०६९ ।
 गृह्यप्रयोगः २४०७, २५७३ ।
 गृह्यप्रयोगपद्धतिः २४८९ ।
 गृह्यप्रायश्चित्तम् २४२७ ।
 गृह्यप्रायश्चित्तानि २५१९ ।
 गृह्यभाष्यम् १६९८ ।
 गृह्यसूत्रम् १६९३ ।
 गृह्यसूत्रभाष्यम् १७०४ ।
 गृह्यस्थालीपाकादिविधिः २५१५ ।
 गृह्याग्निपुनःसन्धानप्रयोगः २४२९ ।
 गृह्याप्रयणप्रयोगः २५२६ ।
 गृह्याग्निसागरः २४५०, २४८६, २६६४ ।
 गृह्यासङ्ग्रहः ४२५९-४२६० ।
 गृह्यासङ्ग्रहनामपरिशिष्टम् ४३६८ ।
 गृह्यासङ्ग्रहपरिशिष्टम् २००९ ।

नेयगानम् १३५२ ।	गोभिलीयम् १९८१ ।
गोपथब्राह्मणम् १४४८, १४६३-१४६४ ।	गौडपादकारिका ५३१६, ५३२१, ५३२८ ।
गोपालकारिका १९६१, ४३९७ ।	गौडपादभाष्यटीका ५३२० ।
गोपालतापनीयोपनिषत् ५२७१, ५२८० ।	गौतमीयसूत्रम् १६९० ।
गोपालतापिनी टीका ५२२९, ५३२२ ।	गौतमीशिखा २०९०-२०९१ ।
गोपालतापिनीभाष्यम् ५३१९ ।	ग्रन्थानुक्रमणीनामपरिशिष्टम् २३०३ ।
गोपालपूर्वतापनीयोपनिषत् ५२८१ ।	ग्रहयज्ञदीपः ३२७१ ।
गोपालपूर्वतापिनी ५३२५ ।	प्रावस्तुत्प्रयोगः ३४२८ ।
गोपालपूर्वोत्तरतापनीयोपनिषत् ५२९२ ।	प्रावस्तुतिपदार्थः ३७७६ ।
गोपालपूर्वोत्तरतापिनीटीका ५३२३-५३२४ ।	प्रावस्तोत्प्रयोगः ३१४८-३१४९, ३४९२ ।
गोपालोत्तरतापनीयोपनिषत् ५२९० ।	चतुरक्षरी सन्दिग्धपदी ३९३४ ।
गोपालोत्तरतापिनी ५३२७ ।	चतुरध्यायी २०७४ ।
गोपीचन्दनोपनिषत् ५२४९ ।	चतुर्वेदोपनिषत् ५३६४ ।
गोपीचन्दनोपनिषद्दीपिका ५२८२ ।	चमकाध्यायस्य पदानि १०६५ ।
गोभिलगृह्यकारिका १८८० ।	चमसपद्धतिः ३७०१ ।
गोभिलगृह्यपद्धतिः २३८६ ।	चयनकर्मदीपिकापद्धतिः २८२९ ।
गोभिलगृह्यपरिशिष्टम् ४२५१ ।	चयनपद्धतिः २६८२, २७२४, २७३३, २७८४, ३२७०, ३६७६ ।
गोभिलगृह्यसूत्रम् १६३३, १८८४, १९०१, १९०३, १९०९ ।	चयनप्रयोगः २८८९, ३५८१ ।
गोभिलगृह्यसूत्रटीका १७५२ ।	चयनविहारकारिका ४३९१ ।
गोभिलगृह्यसूत्रभाष्यम् १६१५, १७४४, १७४९, १७५४, १८८२, १८८५ ।	चयनसम्बन्धिशास्त्राणि ३५८२ ।
गोभिलगृह्यासंग्रहः ४३१५ ।	चरकसौत्रामणीप्रयोगः ३५२८, ३६६९ ।
गोभिलपरिशिष्टम् ४२५९-४२६० ।	चरकसौत्रामणीमैत्रावरुणप्रयोगः ३७३३ ।
गोभिलसूत्रम् १८०७ ।	चरकसौत्रामणीहौत्रप्रयोगः ३७३२, ३७८३ ।

चरणव्यूहः ३९५४, ४००७, ४०२४-४०२५, ४०२९,
४०४१-४०४२, ४०४५, ४१००, ४१०७,
४१११, ४१२१, ४१४०, ४१५४, ४१६४,
४१७८, ४१८७, ४२२८, ४२३२,
४२३७, ४२६५-४२६६, ४२२६, ४२३४-
४२३५, ४२५२, ४२५४, ४२६७, ४२८०-
४२८२, ४२८८, ४२९० ।

चरणव्यूहपरिशिष्टम् ४१८२ ।

चरणव्यूहभाष्यम् ३९५९, ४०९३, ४१३३ ।

चरणव्यूहेतिहासः ४१३० ।

चाक्षुषोपनिषत् ५३३५-५३३६, ५३४२-५३४६,
५३४८, ५३५१-५३५३, ५३५७-
५३६२ ।

चातुर्ज्ञानम् ६०३, ३९३०, ४१४१, ४३१६ ।

चातुर्ज्ञानपरिभाषा ४१०१ ।

चातुर्मासहोत्रम् २७१०, २७११ ।

चातुर्मास्यम् ३०३१ ।

चातुर्मास्यपद्धतिः २८५८, ३२५३, ३२९७, ३३०४,
३३१६ ।

चातुर्मास्यपाञ्चाङ्गिकप्रयोगः ३२६१ ।

चातुर्मास्यप्रयोगः २७४६, २७६६, २७९२, २८५०,
२९२८, २९४८, ३००४, ३०९२,
३०९८, ३१०३, ३१७२, ३३७६,
३३७८, ३३८५, ३४०८, ३४२९,
३४६६, ३५३३-३५३४, ३५५२,
३५७१-३५७२, ३६७३, ३८२१ ।

चातुर्मास्यप्रश्नः १९४५ ।

चातुर्मास्यब्रह्मत्वम् २८९१ ।

चातुर्मास्यभाष्यम् ४०७१ ।

चातुर्मास्ययाजमानम् २९४३ ।

चातुर्मास्ययाजुषहोत्रम् ३५१६ ।

चातुर्मास्यविहारः ४३४८ ।

चातुर्मास्यविहारपशुविहारः ४१९२ ।

चातुर्मास्यहोत्रम् ३१४४, ३२०९, ३६३२, ३६७२,
३७५९, ३८७९ ।

चातुर्मास्यहोत्रपद्धतिः ३२९२ ।

चातुर्मास्यहोत्रप्रयोगः ३०३०, ३०९१, ३४५६, ३५६५,
३६९६, ३६९९, ३८९६-३८९७ ।

चातुर्मास्यानि २९३९, ३२५५, ३८२५ ।

चातुर्होत्रप्रयोगः ३८५८ ।

चातुर्होत्राग्निप्रयोगः ३६५८ ।

चितितैत्तिरीयमहानारायणोपनिषदः ५३५६ ।

चित्युपनिषत् ५३३७-५३४१, ५३५०, ५३५४-
५३५५, ५३६५-५३६६, ५५१४,
६६०१ ।

चूडाकर्मप्रयोगः २५९५ ।

चूलिकागर्भब्रह्मप्राणाग्निहोत्रसंन्यासाठणोर्योगकठश्रुति-
पिण्डोपनिषदः ५३६३ ।

चूलिकोपनिषत् ४७८३, ५८४७, ५९१६ ।

चूलिकोपनिषदीपिका ५३४७, ५३४९, ६०२६ ।

चौलोपनयने २६०१, २६१४ ।

छन्दोपनिषत् ५३८५ ।

छन्दःसंहिता १३७९ ।

छन्दसी १३३३ ।

छन्दोऽनुक्रमणिका २३५०, २३६७ ।

छन्दोगकल्पसूत्रम् १७४५ ।

छन्दोगपरिशिष्टम् १३४०, ४२६१-४२६२ ।

छन्दोगपरिशिष्टप्रकाशः २००८ ।

छन्दोगविवाहपद्धतिः २५३२ ।	छान्दोग्योपनिषद्भाष्यटीका ५३७६-५३७८, ५४१०, ५४७२, ५४७७ ।
छन्दोगव्याकरणम् २०८७ ।	छान्दोग्योपनिषद्भाष्यविवरणम् ५४७१ ।
छन्दोगसूत्रदीपः १७५२, २००५ ।	छान्दोग्योपनिषद्विवरणम् ५३७३, ५३८०-५३८१, ५३९२, ५४४३, ५४४६- ५४५३, ५४६८ ।
छन्दोगसूत्रप्रयोगवृत्तिः ३५७९ ।	छान्दोग्योपनिषद्विवरणटीका ५४०७ ।
छन्दोगानम् ३९३९ ।	छान्दोग्योपनिषद्व्याख्या ५३६८ ।
छन्दोदेवतर्प्युपनिषत् ५०१५ ।	छान्दोग्योपनिषन्मिताक्षराटीका ५४५६ ।
छागलक्षणं द्वितीयपरिशिष्टम् ४०८६ ।	जटापटलम् ४२११, ४२५३, ४३४० ।
छान्दसभाष्यम् १३२३ ।	जटापटलवृत्तिः ४२२७ ।
छान्दसिपदम् १३३६ ।	जटापटलव्याख्या २१०८ ।
छान्दोग्यप्रयोगः २५०३ ।	जटापठनप्रकारः २१०५ ।
छान्दोग्यब्राह्मणम् १३९९ ।	जटाप्रयोगः ५९२ ।
छान्दोग्यभाष्यम् १३३८ ।	जटाविकृतिलक्षणम् ४२५७ ।
छान्दोग्यमन्त्रभाष्यम् १२८७, १३०१, १३३१, १३३७ ।	जटासन्धिः ५९१ ।
छान्दोग्योपनिषद्टीका ५३८३-५३८४ ।	जातेष्टिः २८८१, ३१६१ ।
छान्दोग्योपनिषत् ४७३२, ५३६७, ५३७०, ५३७२, ५३८२, ५३८६-५३९१, ५३९३- ५४०६, ५४११-५४२४, ५४२७- ५४४१, ५४४४-५४४५, ५४५९- ५४६०, ५४६९, ५४७३-५४७४, ५४७८-५४८० ।	जातेष्टिप्रयोगः २८९५, २९०२ ।
छान्दोग्योपनिषत्प्रकाशिका ५३६९, ५३७१ ।	जाबालोपनिषत् ५४८१-५४८२, ५४९५, ५४९७, ५५००, ५९३८ ।
छान्दोग्योपनिषत्संक्षेपार्थः ५४२६ ।	जाबालोपनिषद्दीपिका ५४८३, ५४९१, ५४९८ ।
छान्दोग्योपनिषद्दीपिका ५४७५-५४७६ ।	जाबालोपनिषद्व्याख्या ५४९२ ।
छान्दोग्योपनिषद्भाष्यम् ५३७४-५३७५, ५३७९, ५४०८-५४०९, ५४२५, ५४४२, ५४५४-५४५५, ५४५७-५४५८, ५४६१- ५४६७, ५४७०,	जीवन्मुक्तोपनिषत् ५४९४, ५४९६ ।
	जीवापुत्राख्यं सूक्तम् १४६१ ।
	जैमिनिसामोपनिषत् ४८९०, ५४९३ ।
	ज्ञानसंन्यासविधिः ५१८१ ।
	ज्येष्ठसाम १३८४ ।

ज्येष्ठसामवैश्वानरसामनी १३८९ ।
ज्योतिरतिरात्रप्रयोगः २६७५ ।
ज्योतिष्टोमपद्धतिः २९९५, ३००२, ३४१७, ३६८३,
३७०९ ।
ज्योतिष्टोमप्रयोगः २६८३, २६८७, २७१९, २७२२,
२७२३, २७२५, ३२६९, ३७६० ।
ज्योतिष्टोमहौत्रप्रयोगः ३३३४, ३३३८ ।
ज्योतिष्टोमाच्छावाकप्रयोगः ३१५० ।
ज्योतिष्टोमाग्निष्टोमपोतृत्वप्रयोगः ३७९२ ।
ज्योतिष्टोमेऽतिरात्रप्रयोगः २६७४ ।
ज्योतिष्टोमोद्गातृत्वप्रयोगः ३५२१ ।
ज्यौतिषवेदाङ्गम् २०५१, ४११६, ४२३५, ४३९२-
४३९६ ।
ज्यौतिष्टोमहौत्रम् २९४० ।
तण्डालक्षणम् ४१०२ ।
तत्त्वविन्दूपनिषत् ४७८३ ।
तत्त्वोपनिषत् ५०५२, ५१५६, ५५२०, ५५७७ ।
तलवकारभाष्यविवरणम् ५५५५ ।
तलवकारोपनिषत् ५५१९, ५५५४, ५५६४ ।
तलवकारोपनिषद्भाष्यम् ५६०८ ।
तलवकारोपनिषद्भाष्यटिप्पणम् ५५५६, ५५५९ ।
तलवकारोपनिषद्वाक्यविवरणम् ५५५७-५५५८ ।
तलवकारोपनिषद्विवरणवाक्यभाष्यम् ४९९९ ।
तलवकारोपनिषद्द्रुगणे वाक्यविवरणम् ५५९६ ।
ताण्ड्यब्राह्मणम् १४०८-१४०९, १४११, १४१४-
१४१५, १४२९, १४३२-१४३७ ।
ताण्ड्यब्राह्मणभाष्यम् १४०६ ।

ताण्ड्यमहाब्राह्मणम् १४०४, १४२१-१४२५, १४३९ ।
तारोपनिषत् ५५८६, ५५८९ ।
तुरीयातीतोपनिषत् ५६२३ ।
तृचाकल्पः ३९६४ ।
तृतीयसवनम् ३२०४ ।
तेजोविन्दूपनिषत् ४५३२, ५५०४, ५५५३, ५५६६,
५६०७ ।
तेजोविन्दूपनिषद्दीपिका ५५८७ ।
तैत्तिरीयकभाष्यम् ५५११-५५१२, ५६०३ ।
तैत्तिरीयकभाष्यटिप्पणम् ५५९५, ५६०४ ।
तैत्तिरीयकभाष्यवार्तिकटीका ५५०२ ।
तैत्तिरीयकवार्तिकटीका ६४०४ ।
तैत्तिरीयकविद्याप्रकाशवार्तिकम् ६४०५ ।
तैत्तिरीयकाण्डानुक्रमः २३५१ ।
तैत्तिरीयकेनमाण्डूक्योपनिषदः ५५४१ ।
तैत्तिरीयकोपनिषद्भाष्यटिप्पणम् ५५०९ ।
तैत्तिरीयजटापाठाः १२६८ ।
तैत्तिरीयप्रातिशाख्यम् २१२९ ।
तैत्तिरीयब्राह्मणम् १२३७-१२३८, १२४२-१२५२,
१२५४-१२६४ ।
तैत्तिरीयब्राह्मणभाष्यम् १२३९-१२४१ ।
तैत्तिरीयभाष्यम् ५६०९, ५६११ ।
तैत्तिरीयभाष्यटिप्पणम् ५५९१-५५९२ ।
तैत्तिरीयभाष्यटिप्पणी ५६१३ ।
तैत्तिरीयभाष्यटीका ५६२० ।
तैत्तिरीयभाष्यवार्तिकम् ५६२१ ।

तैत्तिरीयभाष्यविवरणम् ५६१० ।	तैत्तिरीयोपनिषद्भाष्यम् ५५४६, ५५४८-५५४९, ५५६२, ५५७५, ५५७८- ५५७९, ५६००, ५६०२, ५६१५ ।
तैत्तिरीयमहानारायणोपनिषत् ५५४२ ।	
तैत्तिरीयमाण्डूक्योपनिषदौ ५५२५ ।	
तैत्तिरीयवार्त्तिकम् ५६१३ ।	तैत्तिरीयोपनिषद्भाष्यटीका ५५१३, ५५२४, ५५७६ ।
तैत्तिरीयवार्त्तिकटीका ६७१, ५५२१ ।	तैत्तिरीयोपनिषद्भाष्यवार्त्तिकम् ५५०३ ।
तैत्तिरीयविकृतिपाठः १२७१ ।	तैत्तिरीयोपनिषद्भाष्यविवरणम् ५५०१ ।
तैत्तिरीयशिक्षाब्रह्मविद्भृगुवल्ल्युपनिषद्टीका ५५३६ ।	तैत्तिरीयोपनिषद्भाष्यवार्त्तिकम् ५५६३, ५६१८ ।
तैत्तिरीयशिष्योपनिषत् ५५३३-५५३४, ५५४३- ५५४५, ५६१६ ।	तैत्तिरीयोपनिषद्भाष्यवार्त्तिकटीका ५५४७ ।
तैत्तिरीयसंहिता १११३-११२२, ११३५, ११४२, ११४४, ११४८, ११५२-११५३, ११५६-११५७, ११६२, ११६५, ११६७, ११८४, ११९६, ११९९-१२०० ।	तैत्तिरीयोपनिषद्विवरणम् ५५१० ।
तैत्तिरीयसंहितापदपाठः १२६७, १२६९-१२७०, १२७२-१२७५ ।	तैत्तिरीयोपनिषद्विवृतिः ५६०१ ।
तैत्तिरीयसंहिताभाष्यम् ११३६ ।	तैत्तिरीयोपनिषच्छिक्षा ५५०५ ।
तैत्तिरीयसारव्याख्या ५५८० ।	त्रयोदशश्लोकी ४१५१ ।
तैत्तिरीयारण्यकम् ६६०-६६७, ११४५ ।	त्रिकण्डिकासूत्रम् ४१६९, ४१७३, ४१७६, ४४२८ ।
तैत्तिरीयारण्यकोपनिषत् ५५०८, ५५४२ ।	त्रिकण्डिकासूत्रदीपिका ४३४३ ।
तैत्तिरीयोपनिषत् ४७३२, ५१५०, ५३५६, ५५०७, ५५१४-५५१८, ५५२२-५५२३, ५५२६-५५३२, ५५३५, ५५३७- ५५४०, ५५६७-५५७४, ५५८२- ५५८५, ५५९०, ५५९७-५५९९, ५६१७, ५६१९, ५६२४-५६२८, ६५५३ ।	त्रिकण्डिकासूत्रभाष्यम् ४३६१ ।
तैत्तिरीयोपनिषद्दीपिका ५५८१, ५६१२ ।	त्रिकण्डिकासूत्रविवरणम् ४१४७, ४४३४ ।
तैत्तिरीयोपनिषत्प्रकाशिका ५५०६ ।	त्रिकण्डिकास्नानसूत्रम् ४१८४ ।
	त्रिकाण्डमण्डनम् २००१ ।
	त्रिकाण्डमण्डनविवरणम् १८५६ ।
	त्रिकाण्डमण्डनव्याख्या १९०२, १९३२ ।
	त्रिकाण्डसूत्रम् ४२४८ ।
	त्रिदण्डसंन्यासोपनिषद्दीपिका ५५८८ ।
	त्रिपादशान्तिसूक्तम् २४४ ।
	त्रिपुण्ड्रुपनिषत् ५६०५ ।
	त्रिपुण्ड्रविधिः ५०३६ ।

त्रिपुरोपनिषत् ५५९३ ।
 त्रिपुरोपनिषद्भाष्यम् ५५९४, ५६०६, ५६२२ ।
 त्रिभाष्यरत्नम् २१३०-२१३३ ।
 त्रिशिखब्राह्मणोपनिषत् ५५६५ ।
 त्रिसुपर्णम् ५५६० ।
 त्रिसुपर्णोपनिषत् ५५५०-५५५२ ।
 त्रैधातवीयेष्टिः ३९१४ ।
 त्रैपुरमहोपनिषद्भाष्यम् ५५६१ ।
 त्रैयम्बका ३२६० ।
 दक्षिणामूर्त्युपनिषत् ५६३० ।
 दण्डकः ८५८ ।
 दण्डकम् ८६४, ८७२ ।
 दण्डकसंहिता ७६८, ८६५, १४६७-१४६८ ।
 दण्डलक्षणम् ४४४४, ४४६६ ।
 दत्तकमीमांसासमीकरणम् ६३७६ ।
 दत्तात्रेयतापनीयोपनिषत् ५६४८ ।
 दत्तात्रेयोपनिषत् ५२१७, ५२१५, ५६३३-५६३४,
 ६०८२ ।
 दन्त्यौष्ठविधिः २०६६, २०७४ ।
 दर्शपूर्णमासः २८०४ ।
 दर्शपूर्णमासचातुर्मास्यप्रायश्चित्तान्तसूत्रम् १९१७ ।
 दर्शपूर्णमासपदार्थपद्धतिः २८१२ ।
 दर्शपूर्णमासपद्धतिः ३२३५-३२३६ ।
 दर्शपूर्णमासप्रकृतिहोत्रम् ३६७१ ।

दर्शपूर्णमासप्रयोगः २६८१, २७५४, २७८६, २७९७,
 २८१६, २८२१, २८४९, २८८७,
 २९४१, २९४७, ३०३७, ३०७७,
 ३०९३-३०९४, ३१८१, ३४१६,
 ३४५३, ३५२७, ३५४२, ३५४४,
 ३७०८, ३८१०-३८११, ३८३७,
 ३८८८ ।

दर्शपूर्णमासप्रायश्चित्तम् २८६१, ३०४५ ।
 दर्शपूर्णमासप्रायश्चित्तानि ३०८९, ३३०९ ।
 दर्शपूर्णमासमन्त्रार्थसंग्रहचन्द्रिका १२३३ ।
 दर्शपूर्णमासयाजमानम् २९८२, ३८१३ ।
 दर्शपूर्णमासविहारकारिका ४३७० ।
 दर्शपूर्णमासविहारविवरणम् ४०२३ ।
 दर्शपूर्णमासरोषीप्रयोगः ३३८४ ।
 दर्शपूर्णमाससूत्रभाष्यम् १५७८, १५८३ ।
 दर्शपूर्णमासस्थालीपाकः ३६६० ।
 दर्शपूर्णमासस्थालीपाकहोमः २९०३ ।
 दर्शपूर्णमासहोत्रम् २८८२, २९००, २९५३, ३८७८ ।
 दर्शपूर्णमासहोत्रप्रयोगः ३०९०, ३१९६, ३४५२,
 ३८७० ।
 दर्शपूर्णमासाग्नीध्रप्रयोगः ३१२२ ।
 दर्शपूर्णमासाध्वर्यवप्रयोगः २८५५ ।
 दर्शपूर्णमासाध्वर्युप्रयोगः २८०६ ।
 दर्शपूर्णमासेष्टिः ३३११, ३३३६ ।
 दर्शपूर्णमासौ ३६८४, ३८१२ ।
 दर्शपूर्णमासम् ३७६४ ।
 दर्शपूर्णमासपद्धतिः २८४७, ३२५४, ३३४९ ।
 दर्शपूर्णमासप्रकरणम् २७३६ ।

दर्शपूर्णमासप्रयोगः २७४८-२७४९, २८९७, २९७९,
३०२५, ३०२७, ३०४२, ३१६०,
३३००, ३३९१, ३३९३, ३५७५-
३५७६, ३५८०, ३६००-३६०१ ।

दर्शपूर्णमासप्रायश्चित्तम् २७७७ ।

दर्शपूर्णमासप्रायश्चित्तकारिका १८४९ ।

दर्शपूर्णमासत्रह्यत्वम् ३२५९ ।

दर्शपूर्णमासत्रह्यत्वप्रयोगः ३४५६ ।

दर्शपूर्णमासमन्त्रव्याख्या ८०२, ११७८ ।

दर्शपूर्णमासयाजमानम् २९८२, ३७२५ ।

दर्शपूर्णमासयोर्ब्रह्मकर्मप्रयोगः ३७६२ ।

दर्शपूर्णमासविहारकारिका ४१५७ ।

दर्शपूर्णमासव्याख्या ३९९४ ।

दर्शपूर्णमाससूत्रम् १६०६ ।

दर्शपूर्णमासस्थालीपाकः ३७२३ ।

दर्शपूर्णमासहौत्रम् २६९२-२६९३, ३०१७, ३०२९,
३०३४, ३१३७, ३२००-३२०१,
३२०४, ३४७२, ३५३१, ३७६३,
३७९३ ।

दर्शपूर्णमासहौत्रप्रकरणम् ३१९१ ।

दर्शपूर्णमासहौत्रप्रयोगः २६७२, ३१३४, ३५७३,
३६२९, ३८८३-३८८४ ।

दर्शपूर्णमासिकी वेदिः ४२०९ ।

दर्शपूर्णमासेष्टिः ३०२२, ३२२३, ३३५७ ।

दर्शपूर्णमासेष्टिपद्धतिः ३२४२ ।

दर्शपूर्णमासेष्टिप्रयोगः ३२६३, ३७१८, ३७६१ ।

दर्शपूर्णमासेष्टिभाष्यसंग्रहः ३५६४ ।

दर्शपूर्णमास्यादियागपद्धतिः ३३२४ ।

दर्शस्थालीपाकप्रयोगः २९२९ ।

दशकर्मपद्धतिः २६२२-२६२३, २६२५ ।

दशशान्तिः ५६४७ ।

दशशान्तिमन्त्राः ५६४३-५६४४ ।

दशोपनिषदः ५६३१ ।

दशोपनिषद्रहस्यम् ५६४६ ।

दशोपनिषच्छान्तिः ५६२९ ।

दार्शिकविहारः ३९८३ ।

दालभ्यपुस्तलविधिः २६२७ ।

दिग्विजयेष्टिः ३८५६ ।

दिवरवेनिहौत्रप्रयोगः ३७२४, ३७३६ ।

दिवोदाससूक्तम् २५२-२५३ ।

दुर्गोपनिषत् ५६४१ ।

दुहित्राणाङ्गणम् ४५९, १०४२ ।

देवताध्यायत्राङ्गणम् १३९८ ।

देवत्रातभाष्यम् ३९९७ ।

देवपदान्ता ऋचः २४९-२५१ ।

देवभाष्यम् १५२२, ३५८८ ।

देवयाज्ञिकपद्धतिः २८१९, २८२२-२८२४, २८२७,
२८४१-२८४२ ।

देवयाज्ञिकभाष्यम् २८३४ ।

देवयाज्ञिकसम्मतपद्धतिपरिभाषा २३२८ ।

देवान्ता ऋचः २४८, २८२ ।

देवीसूक्तम् १३२-१३७, २४५ ।

देवीसूर्योपनिषदौ ५६४२ ।

देव्यथर्वशीर्षोपनिषत् ४४६८, ५६३६-५६४० ।

देव्युपनिषत् ५६३५, ५६४५ ।
 वैवतत्राह्णम् १४२७ ।
 द्रविणोदामन्त्राः २७४ ।
 द्राह्यायणप्रायश्चित्तदीपिका ३६२२ ।
 द्राह्यायणसूत्रम् १५७५ ।
 द्राह्यायणसूत्रव्याख्यानम् १९३३ ।
 द्रोणचित्यस्येष्टकापुराणम् २७८१, ३०६४ ।
 द्वादशपञ्जरिकास्तोत्रम् ६५७२ ।
 द्वादशमहावाक्यार्थविवरणम् ५६३२ ।
 द्वादशाहकलृप्तिः ३६८१ ।
 द्वादशाहपद्धतिः ३७१२ ।
 द्वादशाहप्रयोगः २७२०, २७२६, २९२५ ।
 द्वादशाहमैत्रायणप्रयोगः २६९४ ।
 द्वादशाहस्तोममहाव्रतप्रयोगः २७८० ।
 द्वादशाहहौत्रम् २७०२ ।
 द्वादशाहाण्डिवला २७०५ ।
 द्वादशाहौद्गात्रप्रयोगः ३६९५ ।
 द्वारजपसूक्तानि १४४९ ।
 द्वारसाम १३८८ ।
 द्वितीयचतुरश्राग्नेः प्रथमद्वितीयप्रस्तारौ ४३११ ।
 द्वितीयश्येने तृतीयप्रस्तारः ४०६६ ।
 द्वितीयश्येने द्वितीयप्रस्तारः ४०६५ ।
 द्वितीयश्येने पञ्चमप्रस्तारः ४०६७ ।
 द्वितीयश्येने प्रथमप्रस्तारः ४०६४ ।
 द्वित्रिपशुपत्तः ३८३२ ।

द्विपशुत्रिपशुबहुपशुपत्ताः ३६७० ।
 द्वैतनिर्णयः ४३५० ।
 द्वैधसूत्रभाष्यम् १७३० ।
 धूर्तस्वामिभाष्यवृत्तिः १५९८ ।
 ध्यानविन्दूपनिषत् ४५३२, ४७८२-४७८३, ५६४९,
 ६०८१ ।
 ध्यानविन्दूपनिषदीपिका ५६५० ।
 ध्रुवसूक्तम् २५५ ।
 नक्षत्रकल्पः १८१४ ।
 नक्षत्रसत्रम् २८६०, ३०३५ ।
 नक्षत्रसत्रप्रयोगः २७७६, २७९१, ३४८६ ।
 नक्षत्रेष्टयः ३५०० ।
 नक्षत्रेष्टिः २७५६, २८०५, ३००६, ३८१७ ।
 नक्षत्रेष्टिपद्धतिः ३५२५ ।
 नक्षत्रेष्टिप्रयोगः २७९३, २८७५, ३०८६, ३३७७,
 ३६००, ३६९३, ३८१४ ।
 नक्षत्रेष्टिहौत्रम् २८४६ ।
 नक्षत्रेष्टिहौत्रप्रयोगः ३८२० ।
 नचिकेतोपाख्यानम् ५७११ ।
 नचिकेतोपाख्यानटीका ५७४८ ।
 नमकमन्त्राणां प्रयोगविधिः २७३१ ।
 नमकरुद्रस्तवः ८००-८०१ ।
 नवकण्डिकाभाष्यम् ४४३९ ।
 नवकण्डिकासूत्रम् ४४१० ।
 नवग्रहमन्त्रव्याख्या १३३९ ।
 नवग्रहमन्त्राः २६५-२६७ ।

नवान्नदर्शपूर्णमासहोत्रम् ३१९९ ।	नारायणोपनिषदीपिका ५६८२, ५६९६-५६९७, ५७१४, ५७१८, ५७७४, ५७९२-५७९४ ।
नागबलिप्रयोगः २५३८ ।	
नागबलिविधिः २६४६ ।	
नादबिन्दूपनिषत् ४७८३, ५६५७, ५७४९ ।	नारायणोपनिषद्भाष्यम् ५६५९, ५७६७-५७७३, ५७८६ ।
नादबिन्दूपनिषदीपिका ५७१० ।	नारायणोपनिषद्विवरणम् ५७६६, ५७८९ ।
नादब्रह्मामृतबिन्दूपनिषदः ५७७८ ।	नारायणोपनिषत्सारसंग्रहः ५७७५ ।
नान्दीश्राद्धपद्धतिः २३९० ।	निगमपरिशिष्टम् ४०९२ ।
नामोपनिषत् ५७०८ ।	निगमसंहिता ४३५२ ।
नारदपरित्राजकोपनिषत् ५६६०, ५६९९, ५८०१ ।	निघण्टुः २१६७, २२११-२२२२, २२४४-२२४६, २२५१ ।
नारदीयशिक्षा २०५५, २०६० ।	निघण्टुभाष्यम् २१६८, २१७३, २२०८ ।
नारदीयशिक्षाभाष्यम् २०५९ ।	निघण्टुव्याख्या २२२३ ।
नारदोपनिषत् ५३०३ ।	नित्यहोमः २९१४ ।
नारसिंहपट्टचक्रोपनिषत् ५७८२ ।	निदानसूत्रम् ४१०५ ।
नारायणबलिः २६५६, २६५२ ।	निरालम्बोपनिषत् ५३१५, ५६५३, ५६६६-५६७३, ५६८४-५६८५, ५७००-५७०३, ५७५१-५७६०, ५८०४-५८०५ ।
नारायणबलिप्रयोगः २६५२ ।	निरालम्बोपनिषद्व्याख्या ५७८० ।
नारायणब्रह्मकैवल्योपनिषदः ५७७६ ।	निरुक्तम् २१५७-२१६६, २१७१-२१७२, २१७४- २१७६, २१७८-२१८१, २१८३-२१८६, २१८८-२२०४, २२०६, २२२५-२२४१, २२४७-२२४८, २२५० ।
नारायणवर्म ६३७६ ।	
नारायणसूक्तम् २३२ ।	
नारायणार्थर्वशिर उपनिषत् ४५२०, ५६९८ ।	निरुक्तटीका २२१० ।
नारायणीयोपनिषत् ५६५८ ।	निरुक्तपरिशिष्टम् २१८२ ।
नारायणोपनिषत् ४५४७, ४७३७, ४७८३, ५२१७, ५२७३, ५६३९, ५६५१-५६५२, ५६५५-५६५६, ५६६४, ५६७२- ५६७५, ५६८०-५६८१, ५६८३, ५६८६, ५६८८-५६८९, ५६९२- ५६९५, ५७१२-५७१३, ५७१५- ५७१७, ५७२१-५७४७, ५७८४- ५७८५, ५७८८, ५७९०-५७९१, ५८०२-५८०३, ५८०६, ५८०९- ५८१२ ।	निरुक्तभाष्यम् २१७७, २१८७, २२०५, २२०७, २२०९ ।
	निरुक्तवृत्तिः २२४२ ।
	निरुक्तम् सटीकम् २१६९-२१७० ।

निरूढपशुपद्धतिः ३२९८ ।

निरूढपशुप्रयोगः २७०८, ३२६८ ।

निरूढपशुबन्धः ३४६५, ३८७१ ।

निरूढपशुबन्धप्रयोगः २८१५, ३१६६, ३४१०, ३४८५,
३५२९ ।

निरूढपशुबन्धहौत्रम् ३१५३ ।

निरूढपशुबन्धहौत्रप्रयोगः २८७३ ।

निरूढपशुमैत्रावरुणम् ३१८६ ।

निरूढपशुमैत्रावरुणप्रयोगः ३२६८ ।

निर्माणकुण्डश्लोकटीका ४३०४ ।

निर्वाणषट्कोपनिषत् ५७६३ ।

निर्वाणोपनिषत् ५६६५, ५७६१-५७६२, ६०८२ ।

निर्हरणसूक्तगणव्याख्या ४२५६ ।

निविदप्रैषकुन्तापः ३४७५ ।

निविदाध्यायः ३४७४, ३८४६ ।

नोतिमञ्जरी सभाष्या ३९२३-३९२५ ।

नीलरुद्रोपनिषत् ५७५० ।

नीलरुद्रोपनिषदीपिका ५७०९ ।

नृसिंहतापनीयोपनिषत् ४७८३, ५६५४, ५६६३,
५७०४, ५७०६, ५७८३ ।

नृसिंहतापनीयोपनिषद्भाष्यम् ५७०५ ।

नृसिंहतापिन्युपनिषत् ५८०७ ।

नृसिंहपूर्वतापनीयोपनिषत् ५६७९, ५७८१ ।

नृसिंहपूर्वतापिनी ५७९८ ।

नृसिंहपूर्वतापिन्युपनिषत् ५८०८ ।

नृसिंहपूर्वोत्तरतापिनी ५८०० ।

नृसिंहोत्तरतापनीयोपनिषत् ५६६२, ५६७६-५६७८,
५७०७ ।

नृसिंहोत्तरतापिनी ५७९५, ५७९७ ।

नृसिंहोत्तरतापिनीदीपिका ५६६१ ।

नृसिंहोत्तरतापिनीभाष्यम् ५७८७, ५७९६ ।

नृसिंहोत्तरतापिन्युपनिषत् ५७६४-५७६५, ५७९९ ।

नृसिंहोपनिषद्व्याख्या ५७७९ ।

नेत्रविन्दुत्रयोपनिषदः ५७१९ ।

नेत्रोपनिषत् ५६८७, ५७७७ ।

नेष्टृत्वप्रयोगः ३०६६ ।

नैगमार्चिकानुक्रमः २३६० ।

नैघण्टुकाण्डनिर्वचनम् २२२४ ।

नैरुक्त आशीर्वादः २२४९ ।

न्यासः ४३७५ ।

पक्षहोमः २८६९ ।

पञ्चपटलिका २०७४, ४२२५ ।

पञ्चपदार्थाष्टिः ३६८० ।

पञ्चयज्ञाः १६४८ ।

पञ्चविधसूत्रभाष्यम् ४००६, ४००९ ।

पञ्चविधानसूत्रम् ३९३८ ।

पञ्चसूक्तसंग्रहः ८८६ ।

पञ्चामृतस्नानमन्त्राः ८५३ ।

पञ्चीकरणमहावाक्यार्थविवरणम् ६५९४ ।

पतिपत्न्योः सहाधिकारविचारः ४२४२ ।

पत्न्याः होमाधिकारनिरूपणम् ४२४५ ।

पथिकृतेष्टिः ३७४१ ।	परिशिष्टानि (?) ४०८८ ।
पथिकृदिष्टिहौत्रम् ३३२८ ।	पर्जन्यसूक्तम् २६२-२६४ ।
पदगाढः ५९३, ३९३१, ४२६८ ।	पर्वनिर्णयः १९३०, ४३२८, ४३८६ ।
पदज्योतिः ४२८२ ।	पवनपावनप्रयोगः ३००३ ।
पदपञ्चकम् २१३९ ।	पवमानसाम १३५० ।
पदरत्नम् २१०७ ।	पवमानपञ्चसूक्तम् १७०-१७१ ।
पदवर्णलक्षणपरिभाषा २१०१ ।	पवमानभाष्यम् ३१४ ।
पदवर्णसंख्या २१०२, २३७२ ।	पवमानसूक्तम् १४७-१६८, १८८, १४६६ ।
पदस्वरचर्चा २११० ।	पवमानस्वाहाकारः २५४० ।
पद्धतिटीका १९७२ ।	पवमानेष्टिः ३०६७, ३६४८ ।
पयःप्रणीतापत्तः ३७३४ ।	पवित्रेष्टिः २७६५, २७६८, २८७४, ३०५५, ३१२९, ३१६२, ३३९७, ३६२४ ।
पयोहोमः ३०३८ ।	पवित्रेष्टिप्रयोगः २८७७, ३३५४, ३८४७-३८४८ ।
परत्रह्योपस्थानमन्त्राः ५८२१ ।	पवित्रेष्टिसूत्रम् १६४१-१६४२ ।
परमहंसोपनिषट्टीका ५८६३ ।	पवित्रेष्टिहौत्रम् २८८८, ३४३६, ३४३८, ३४७९ ।
परमहंसोपनिषत् ४५६९, ४७८२-४७८३, ५८१४, ५८१५, ५८१९-५८२०, ५८२५, ५८४९-५८६२, ५८७६, ५८९०, ५९०७-५९०९, ५९१२-५९१३, ५९१८, ५९३६-५९३८, ६३१६ ।	पवित्रेष्टिहौत्रप्रयोगः ३५०७ ।
परमहंसोपनिषद्दीपिका ५८९१-५८९२, ५८९५- ५८९७, ५९२४-५९२५ ।	पवित्रेष्ट्याध्वर्यवप्रयोगः ३५०६ ।
परमहंसोपनिषत् सटीका ५९२८ ।	पशुत्रित्वे प्रयोगः ३५११ ।
परिभाषा २३२७ ।	पशुद्वित्वत्रित्वयोरुहः ३८३४ ।
परिभाषापटलम् १५५९ ।	पशुप्रायश्चित्तानि ३४०० ।
परिभाषापटलभाष्यम् ४२४३ ।	पशुबन्धः २७६०, २७६२, ३०३९, ३३१५, ३६४९, ३८४९ ।
परित्राजकोपनिषत् ४४८१, ५८२१, ५८६४-५८७३, ५९१०, ५९१७, ५९२९ ।	पशुबन्धकारिका १८३४, २९११ ।
परिशिष्टप्रकाशः ४१३८ ।	पशुबन्धप्रयोगः २९०१, ३०११, ३१७१, ३५१५, ३५२२, ३६२१, ३६४३, ३७९० ।
	पशुबन्धमैत्रावरुणप्रयोगः ३८५० ।

पशुविहारः ४१९१ ।

पशुसूत्रम् १६४३, १८३३ ।

पशुसौमिकप्रयोगः २९२८ ।

पशुहौत्रम् ३७९७, ३८५१ ।

पशुहौत्रप्रयोगः ३१२६, ३२८९, ३८१८ ।

पाकयज्ञनिर्णयः २४०२, २५०२, ३२६७ ।

पाकयज्ञपद्धतिः २४२१, २४३३, २४४६, २५४२ ।

पाकयज्ञप्रकाशः २५०७, २५११ ।

पाकयज्ञप्रकाशसूची २५१२ ।

पाकयज्ञप्रयोगः २४३९ ।

पाकयज्ञसंस्था २४६० ।

पाकयज्ञसम्बन्धिपत्राणि २५१० ।

पाकयज्ञादिनिर्णयः २४९६ ।

पाकयज्ञानुक्रमणिका २५०९ ।

पाकसंस्थाप्रयोगः २५६८ ।

पाञ्चिककर्मपद्धतिः ३२२८ ।

पाणिनीयशिक्षा २०११, २०१७-२०१८, २०२६,
२०३०-२०३२, २०३४-२०३५,
२०४०-२०४३, २०४८, २०५०-
२०५१, २०८३, २०९४ ।

पाणिनीयशिक्षाव्यौतिपच्छ्रन्दांसि २०३९, २०४५ ।

पाणिनीयशिक्षादयः २०४४ ।

पाणिनीयशिक्षादिचतुष्टयम् २०४६ ।

पाणिनीयशिक्षानिघण्टुश्च २०३३ ।

पाणिनीयशिक्षाव्याख्या २०४९ ।

पाणिनीयशिक्षा सटीका २०३८ ।

पारस्करगृह्यपद्धतिः २४४७ ।

पारस्करगृह्यप्रयोगपद्धतिः २४१४ ।

पारस्करगृह्यभाष्यम् १६९९ ।

पारस्करगृह्यसूत्रम् १६२६, १६३८, १६५४-१६५५,
१६७२-१६७५, १६८५-१६८६,
१७०७-१७१९, १७२१, १७४०,
१७७०, १८०९, १८१९, १९१८,
१९४०, १९४६-१९४७, १९५३,
१९९५ ।

पारस्करगृह्यसूत्रपद्धतिः २४३७ ।

पारस्करगृह्यसूत्रभाष्यम् १६८९, १७२०, १८१७,
१८२१, १९२१-१९२३ ।

पारस्करगृह्यसूत्रविवरणम् १८२०, १८५३ ।

पारस्करगृह्यसूत्रवृत्तिः १८१६, १८५२ ।

पारस्करगृह्यसूत्रव्याख्या १७५१, १८१५, १८५० ।

पारस्करगृह्यसूत्रम् सभाष्यम् १६४५ ।

पाराशरी शिक्षा २०९२ ।

पार्वणस्थालीपाकः २५५२ ।

पार्वणस्थालीपाकप्रयोगः २४१९ ।

पार्षदव्याख्या २११६ ।

पावमानीप्रकाशः ४१४६ ।

पावमानीसूक्तम् १६९ ।

पावमानीसूक्तभाष्यम् १३९५ ।

पाशुकचातुर्मास्यहौत्रम् २८७० ।

पिङ्गलछन्दः २२५२-२२५३ ।

पिण्डपितृत्यजः २४४०, २४४४, २४५२-२४५३,
३२२६, ३४९१, ३८४५, ३९१६ ।

पिण्डपितृयज्ञप्रयोगः २८८६, २९६७, २९६९, २९७०
३४६३, ३६०४, ३८५२,
३८९८ ।

पिण्डपितृयज्ञव्यतिषिक्तदर्शश्राद्धप्रयोगः ३८७४ ।

पिण्डोपनिषत् ४७८३, ५३६३ ।

पितृकाण्डम् १०५० ।

पितृमन्त्रसंहिता ७६९ ।

पितृमेधः २४२२, २९२४, ३३९४, ३६४४, ३८७७ ।

पितृमेधतन्त्रसरणिः २९०९ ।

पितृमेधप्रयोगः ३६७८ ।

पितृमेधवृहस्पद्धतिः २८४८ ।

पितृमेधसूत्रम् १६७९, १८०३, २६९०,

पितृसंहिता ६८९, ४६४९ ।

पित्र्येष्टिः ३३३५ ।

पिण्डलादशास्त्रीयं सूक्तम् १४५३ ।

पुत्तलविधिः २६२८ ।

पुत्रकामेष्टिः ३२३९, ३२४० ।

पुत्रकामेष्टिप्रयोगः ३८५४ ।

पुत्रेष्टिभाष्यम् ४०२८ ।

पुनःसंधानकारिका ४११८ ।

पुनःसंस्कारपद्धतिः २५५० ।

पुनःसंधानप्रयोगः २९१५ ।

पुनरग्न्याधानविधिः ३८५७ ।

पुनराधानम् २८६६ ।

पुनराधाननिमित्तानि ४३६२ ।

पुनराधानपूर्वाङ्गोत्तराङ्गौ ३९०७ ।

पुनराधानप्रयोगः ३३५१, ३८८७ ।

पुनराधानेविशेषः ३३१८ ।

पुनराधेयम् ३५०८ ।

पुनराधेयप्रयोगः ३१७८, ३५०१ ।

पुनराधेयेष्टिः २८६५ ।

पुरुषमेधपद्धतिः ३४१९ ।

पुरुषसूक्तम् १७९-२१३, ३१२ ।

पुरुषसूक्तटीका ३०९ ।

पुरुषसूक्तन्यासः ४०३५ ।

पुरुषसूक्तभाष्यम् ३५१, ३५२, ३६२, ३९९२, ४०३० ।

पुरुषसूक्तव्याख्या ३०५, ३१०, ३४२ ।

पुष्पसूत्रम् २०१९, २०९५, २०९६ ।

पुष्पसूत्रभाष्यम् २०९९, २१४२ ।

पूर्वप्रयोगः २४९३ ।

पूर्वोत्तराज्यतन्त्रप्रयोगः २५३६ ।

पैङ्गलोपनिषत् ५८४५ ।

पैण्डलादोपनिषत् ५८४८ ।

पोतृत्वम् ३२१० ।

पोतृत्वप्रयोगः ३१२३, ३४९०, ३४९३, ३५३२,
३८५५ ।

पोतृत्वयाज्या ३३२० ।

पौण्डरीकपद्धतिः २९६३ ।

पौण्डरीकपौनर्याज्या ३४८३ ।

पौण्डरीकप्रयोगः ३००५ ।

पौण्डरीकब्राह्मणाच्छंसिप्रयोगः ३१९३ ।

पौण्डरीकसाम १३४५ ।

पौण्डरीकसामपद्धतिः २७१७ ।
 पौण्डरीकहौत्रम् ३९०० ।
 पौण्डरीकाच्छावाकप्रयोगः ३२६६ ।
 पौण्डरीकाण्डिवला ३००८ ।
 पौर्णमासेष्टिपर्वकालनिर्णयः ४०९० ।
 पौर्णमासेष्टिप्रयोगः ३५८५ ।
 पौर्णमास्यहौत्रम् ३५६९ ।
 प्रउगचितिः ४३१४ ।
 प्रकृतिपौनर्याज्या ३४८२ ।
 प्रकृतिविकृतियागकालविवेकः ३५२१ ।
 प्रकृतिविहारकारिका ४३३२ ।
 प्रकृतिहौत्रप्रयोगः ३२३० ।
 प्रणवोपनिषद् ५८१६, ५८४६, ५८४७ ।
 प्रतिज्ञापारिशिष्टम् ४२१२ ।
 प्रतिज्ञालक्षणं तृतीयपारिशिष्टम् ४०८६ ।
 प्रतिज्ञालक्षणपरिशिष्टम् ४०३२ ।
 प्रतिज्ञासूत्रम् ४२४४ ।
 प्रतिज्ञासूत्रभाष्यम् ४१७१, ४२५२ ।
 प्रतिनिधिनिरूपणम् १९१४ ।
 प्रतिप्रस्थानुप्रयोगः ३०१८, ३६०३ ।
 प्रतिभाविलासः ३९४६ ।
 प्रतिसरप्रयोगः २६७० ।
 प्रतीहारसामन्त्राः १३७३ ।
 प्रत्यङ्गिरामन्त्राणां यन्त्रोद्धारः ४२३८ ।
 प्रत्यङ्गिरामुक्तम् १४५३, १४५६, १४५७-१४५९ ।

प्रत्यवरोहणपिण्डपितृयज्ञप्रयोगौ ३४६३ ।
 प्रयोगदर्पणम् २४६८, २४९७ ।
 प्रयोगदीपिका ३६८२ ।
 प्रयोगपद्धतिः १८१५, २३९४, २३९५, २३९९,
 २४०१, २४८८, २४९१ ।
 प्रयोगरत्नम् २३८३, २३८४, २३९१, २४००, २४०४-
 २४०५, २४६५, २४७२, २४८१, २४८५
 २४९०, २५०८, २५२३, २५५८, २५९३
 २६०५, २६१५, २६२९, २६४१, २६५४,
 २६५५, २६६०, २६६१, २७०० ।
 प्रयोगरत्नपद्धतिः २४६६ ।
 प्रयोगरत्नमाला १८९१, १९१३, १९८८ ।
 प्रयोगरत्नसारः २६१९ ।
 प्रयोगवृत्तिः २७०५ ।
 प्रयोगवैजयन्ती २३९७, २४३१ ।
 प्रयोगसंग्रहः २८५९ ।
 प्रयोगसारः २७४०, २७४३, ३०७३, ३३६७, ३४१३,
 ३४१४, ३४१८, ३४७०, ३५२६, ३६८७ ।
 प्रयोजनसंहिता ७८२ ।
 प्रवरखण्डम् ६३७६ ।
 प्रवरपरिशिष्टम् ४४१६ ।
 प्रवराध्यायः ४३३३ ।
 प्रवर्ग्यकाण्डम् ९०७, ९७६ ।
 प्रवर्ग्यप्रश्नः ८९८, १५६८ ।
 प्रवासकृत्यकारिका ४४१७ ।
 प्रवासविधिः २८६७, ३७४३ ।
 प्रवासोपस्थानम् ३९१२ ।
 प्रवासोपस्थानप्रयोगः ३८४३ ।

प्रवासोपस्थानविधिः ३८३८ ।

प्रश्नभाष्यम् ४५६० ।

प्रश्नोपनिषत् ४५२८, ४७३२, ४७८३, ४८६९, ४८७५
५००८, ५१५०, ५८१३, ५८१८, ५८२२-
५८२४, ५८३९-५८४४, ५८७७-५८८८,
५८९८, ५९००, ५९०६, ५९१५-५९१६
५९२१, ५९२६, ५९३०, ५९३२-५९३५
६२३७, ६२५४ ।

प्रश्नोपनिषत्प्रकाशिका ५८१७ ।

प्रश्नोपनिषत्सटीका ५८३८ ।

प्रश्नोपनिषत्सभाष्या ४६८२, ५८३६-५८३७ ।

प्रश्नोपनिषद्दीपिका ५८८९, ५८९९, ५९२३ ।

प्रश्नोपनिषद्भाष्यम् ५८७४-५८७५, ५९१४, ५९२२ ।

प्रश्नोपनिषद्भाष्यविवरणम् ४५८६, ५९२० ।

प्रश्नोपनिषद्भाष्यं सटीकम् ५८२६-५८३५, ५९१९,
५९३१ ।

प्रश्नोपनिषद्व्याख्या ५९११ ।

प्रस्तोतृसामानि १३२८, १३४८ ।

प्राकृतविहारप्रयोगः ४२१० ।

प्राकृतेष्टिपद्धतिः ३०३२ ।

प्राग्वंशलक्षणम् ४१९७ ।

प्राग्वंशविहारः ३९८९, ४११० ।

प्राजापत्येष्टिः २९४४ ।

प्राजापत्यो विधिः १४४० ।

प्राणामिहोत्रविधिः ३८३९ ।

प्राणामिहोत्रोपनिषत् ५९२७ ।

प्राणामिहोत्रोपनिषद्दीपिका ५८९३-५८९४ ।

प्राणोपनिषत् ५८४७ ।

प्रातःकृत्यादयः साधनपञ्चकञ्च २०२ ।

प्रातरनुवाकाद्यारिवनपर्यन्तशास्त्राणि ३८६३ ।

प्रातःसवने प्रस्थितयाज्या ३३३९ ।

प्रातिशाख्यम् २०७४, २१२४, २१३८ ।

प्रातिशाख्यभाष्यम् २११५, २११७, २१२३, २१२७,
२१४० ।

प्रातिशाख्यसूत्रम् २१२०, २१३७, २१४८ ।

प्रायश्चित्तम् ३७२७ ।

प्रायश्चित्तकारिका २००४ ।

प्रायश्चित्तकुतूहलम् २८६२, ३४७१ ।

प्रायश्चित्तगोपालकारिका २७३८ ।

प्रायश्चित्तचन्द्रिका २७५१ ।

प्रायश्चित्तदीपिका ३०२८ ।

प्रायश्चित्तपद्धतिः २८४३, ३६९४ ।

प्रायश्चित्तप्रदीपिका २३०, २८२८, ३६८८ ।

प्रायश्चित्तप्रयोगः २७५३, ३९०१ ।

प्रायश्चित्तविधिः २९९६ ।

प्रायश्चित्तविवरणम् ३५१८ ।

प्रायश्चित्तशतद्वयीव्याख्यानम् ३५०८ ।

प्रायश्चित्तसारः २७३७, २७७२, ३५१९ ।

प्रायश्चित्तसूत्रम् १५७०, १८६९ ।

प्रायश्चित्तानुक्रमणिका २२७० ।

प्रायश्चित्तानुक्रमणी २३४९ ।

प्रायश्चित्तान्धकारभास्करः ३८२३ ।

प्रायश्चित्तोद्धारः २९४६ ।

प्रेतक्रिया २६०० ।

प्रेताधानप्रयोगः ३११६ ।
 प्रैषाध्यायः ३४०३-३४०४, ३५५१, ३८५९ ।
 प्रौष्ठपशुपाकर्म ३०२३ ।
 बलिवैश्वदेवः ३००८, ३०८४ ।
 बह्वृचप्रातिशाख्यम् २१३६ ।
 बह्वृचब्राह्मणोपनिषद्भाष्यम् ४७९६, ४८११, ६००७,
 ६०५२-६०५३, ६०८९ ।
 बालखिल्यशास्त्रम् २२९-२३०, ३०४१, ३१९७-३१९८,
 ३६३८ ।
 बालखिल्यशास्त्रमन्त्राः २७७ ।
 बृहज्जाबालोकाशी महिमा ६०४८ ।
 बृहज्जाबालोपनिषत् ५९६२, ५९८४, ६०२२-६०२३,
 ६०३९, ६०४७, ६०६६, ६०७४,
 ६११८, ६१२६, ६१३४-६१३५ ।
 बृहत्सामगानम् १२८९ ।
 बृहदारण्यकम् ६१०९, ६११६-६११७, ६१६८ ।
 बृहदारण्यकटिप्पणम् ६०८६ ।
 बृहदारण्यकटीका ५९४९, ६०८५, ६११२-६११४ ।
 बृहदारण्यकटीकामिताक्षरा ५९४८ ।
 बृहदारण्यकप्रकाशिका ५९४५ ।
 बृहदारण्यकब्रह्मोपनिषदौ ६०७३ ।
 बृहदारण्यकभाष्यम् ६०८४, ६१०६-६१०८, ६११०-
 ६१११, ६११५, ६१२५, ६४५७ ।
 बृहदारण्यकभाष्यटीका ६१३१ ।
 बृहदारण्यकभाष्यवार्तिकम् ६४४८ ।
 बृहदारण्यकवार्तिकम् ५९४७ ।
 बृहदारण्यकवार्तिकसारः ६४५८ ।

बृहदारण्यकोपनिषत् ४७३२, ५१६६, ५२४१, ५२५०-
 ५२५२, ५२५४, ५२५८, ५२६०,
 ५२६३, ५२६९-५२७५, ५२७८-
 ५२८०, ५२८५-६००१, ६०१९-
 ६०२१, ६०४०-६०४३, ६०५५-
 ६०५६, ६०५८-६०५९, ६०६८,
 ६०७५-६०७८, ६०८७-६०८८,
 ६०९०-६०९७, ६१२४, ६१२७,
 ६१३०, ६१३२-६१३३, ६१३६-
 ६१३७, ६४३९, ६४४७, ६४९४-
 ६४९५ ।
 बृहदारण्यकोपनिषद्टीका ५९५५, ६००२-६००४ ।
 बृहदारण्यकोपनिषत्प्रकाशिका ५९४६ ।
 बृहदारण्यकोपनिषद्भाष्यम् ५९५३, ५९५६, ५९६१,
 ६००५, ६०४५, ६४७६ ।
 बृहदारण्यकोपनिषद्भाष्यटीका ६००६, ६०५७ ।
 बृहदारण्यकोपनिषद्भाष्यवार्तिकटीका ६१५३ ।
 बृहदारण्यकोपनिषद्भाष्यं सटीकम् ३०१८ ।
 बृहदारण्यकोपनिषद्ब्याख्या ५९५७, ५९५९, ६०८३ ।
 बृहद्दृष्टान्विधानम् ४०२०, ४२४१ ।
 बृहद्देवता २३०३ ।
 बृहन्नारायणोपनिषत् ६१०३ ।
 बृहस्पतिसवः २९१३ ।
 बृहस्पतिसवनम् ३१५७ ।
 बृहस्पतिसवनपद्धतिः ३८२२ ।
 बृहस्पतिसवप्रयोगः २६७३ ।
 बृहस्पतिसवमैत्रावरुणप्रयोगः ३१४६ ।
 बृहस्पतिसवसप्तहौत्रकृत्तिः ३१४२ ।
 बृहस्पतिसवहौत्रप्रयोगः २७१४ ।
 वैठपरिभाषा २१०६, ४३७६ ।

वैठपरिभाषाटीका ४२७७ ।	बोधायनाधानप्रयोगः ३३७० ।
वैठसंज्ञकप्रकरणम् ४३४५ ।	बोधायनाधानसूत्रभाष्यम् १५८७, १६०३ ।
बोधायनगृह्यपद्धतिः २४५९ ।	बोधायनीयचातुर्मास्यसूत्रम् १५९७ ।
बोधायनगृह्यसूत्रम् १६३२ ।	बोधायनीयदर्शपूर्णमासः २८३६ ।
बोधायनगृह्यसूत्रभाष्यम् १७६५ ।	बोधायनीयदर्शपूर्णमासः ११६२ ।
बोधायनचयनसामग्री ३३८६ ।	बोधायनीयदर्शपूर्णमासमन्त्रार्थसंग्रहदीपिका ४०९७
बोधायनचातुर्मास्यप्रयोगः २७४७, ३३४८, ३३६८ ।	बोधायनीयशुक्लसूत्रम् ४३४१, ४४०३ ।
बोधायनदर्शपूर्णमासः २८१७, २८६३ ।	बोधायनीयाऽऽधानपद्धतिः ३३९० ।
बोधायनदर्शपूर्णमासप्रायश्चित्तानि ३६५०-३६५१ ।	ब्रह्मगर्भोपनिषद् ६०४४ ।
बोधायनदर्शपूर्णमासप्रयोगः ३६४१ ।	ब्रह्मगीता ५९७६ ।
बोधायनपौण्डरीकप्रयोगः ३७४५ ।	ब्रह्मणस्पतिसूक्तम् २३१ ।
बोधायनप्रायश्चित्तसूत्राणि १६०० ।	ब्रह्मत्वम् २८९४, ३२४५ ।
बोधायनराजसूयप्रश्नः १८३६ ।	ब्रह्मत्वपद्धतिः २७२७, २८०१, ३०१९, ३७८०, ३८६८ ।
बोधायनविहारकारिका ४३३१ ।	ब्रह्मत्वप्रयोगः २९२८, ३०४९, ३१६५, ३१८०, ३४०८, ३४५६, ३४७८, ३६३१, ३७२९, ३८४२, ३८६० ।
बोधायनविहारप्रमाणम् ४२०६ ।	ब्रह्मदत्तात्रेयनिर्वाणोपनिषदः ६०८२ ।
बोधायनशुक्लसूत्रम् ४११५, ४४१८ ।	ब्रह्मनिरूपणम् ६४११ ।
बोधायनशुक्लसूत्रटीका ४४१२ ।	ब्रह्मप्रतिष्ठा ३७७३ ।
बोधायनशुक्लसूत्रभाष्यम् ४०८४ ।	ब्रह्मविन्दुध्यानविन्दूपनिषदौ ६०८१ ।
बोधायनश्रौतसूत्रम् १५९३, १६०२, १६०४-१६०५, १७७४, १९१६, १९९०-१९९१ ।	ब्रह्मविन्दूपनिषत् ४७८२, ४७८३, ५९४४, ५९८३, ६०२७, ६०९८-६०९९ ।
बोधायनश्रौतसूत्रटीका १८५४ ।	ब्रह्मविन्दूपनिषद्दीपिका ६०६०, ६०६२, ६०६७ ।
बोधायनश्रौतसूत्रविवृतिः १७५३ ।	ब्रह्मयज्ञः २४७५, २५८९, ३११५, ३१२१ ।
बोधायनसंग्रहः २४९८ ।	ब्रह्मयज्ञतर्पणम् ३९३२ ।
बोधायनसूत्रम् १५६९-१५७२, १९७०, १९८२ ।	ब्रह्मवल्क्युपनिषत् ४७८२, ५३३७, ५९६४, ६०४९ ।
बोधायनसोमप्रयोगः ३४२६ ।	
बोधायनाग्नीध्रप्रयोगः ३४७७ ।	

ब्रह्मवलयुपनिषद्ग्रन्थाख्या ६०५० ।

ब्रह्मविदोपनिषत् ५५३६, ६०७९-६०८०, ६२३०,
६४७९ ।

ब्रह्मविद्याक्षुरिकाचूलिकोपनिषद्दीपिका ६०२६ ।

ब्रह्मविद्याद्युपनिषदः ५९४२ ।

ब्रह्मविद्याब्रह्मबिन्दुसर्वसारोपनिषदः ५९८३ ।

ब्रह्मविद्याभाष्यम् ६०२४ ।

ब्रह्मविद्योपनिषत् ४५२८, ४७८२, ५९४०, ५९७७,
५९८२-५९८३, ६०३८, ६०५१,
६१०२, ६४२३ ।

ब्रह्मविद्योपनिषद्दीपिका ६०२५, ६०२६, ६०६३ ।

ब्रह्मशिखोपनिषत् ६०४६ ।

ब्रह्मानन्दभृगुकठोपनिषदः ६०३५ ।

ब्रह्मानन्दवल्ली ६०३०-६०३४ ।

ब्रह्मानन्दवलयुपनिषत् ५५२२ ।

ब्रह्मानन्दोपनिषत् ५९३८ ।

ब्रह्मोपनिषत् ४६०९, ५२९८, ५३६३, ५७१९,
५९३९, ५९६५-५९६८, ५९८१,
६००८-६०१७, ६०२८, ६०२९,
६०३६, ६०३७, ६०५४, ६०७०,
६०७१, ६०७३, ६१००, ६१०१,
६१०५, ६११९, ६१२२, ६१२३,
६१२८, ६१२९ ।

ब्रह्मोपनिषदारुण्युपनिषदौ ६०७२ ।

ब्रह्मोपनिषद्दीपिका ५९४३, ६०६४, ६०६५, ६०६९,
६१०४, ६१२०, ६१२१ ।

ब्राह्मणखण्डानि ४६५ ।

ब्राह्मणाच्छंसिप्रयोगः २७०९, २९५९, ३०१५,
३०४३, ३१३६, ३१९५,
३२२९, ३३५५, ३३६०,
३४८०, ३७९४ ।

ब्राह्मणाच्छंसिशस्त्रम् ३००१, ३१४५, ३५७०, ३७७९ ।

ब्राह्मणाच्छंसीयम् ३३०६ ।

ब्राह्मणाच्छंस्युक्थ्यशस्त्रम् ३२१४ ।

भवस्वामिभाष्यम् १५८१ ।

भस्मजाबालोपनिषत् ६१५२ ।

भस्मधारणविधिः ६२५६ ।

भारण्डसाम १२८८, १३०२, १३८६ ।

भारद्वाजगृह्यसूत्रम् १५५५ ।

भावनोपनिषत् ६१५४, ६१६२ ।

भाषामञ्जरी २६३९ ।

भाषिकसूत्रम् ४०३४, ४०९५, ४४०५, ४४०६ ।

भाषिकसूत्रग्रन्थाख्या ४०३४, ४०९५ ।

भाष्यदीपिका १६०९ ।

भिक्षुकारुण्युपनिषदौ ६१५७ ।

भिक्षुकोपनिषत् ५८२५, ६०१७, ६१५५, ६१५६,
६१६०-६१६१ ।

भृगुवल्ली ६१४०-६१५१ ।

भृगुवलयुपनिषत् ४७८३, ५५५६, ५५६७ ।

भृगुवलयुपनिषद्ग्रन्थाख्या ६१३८ ।

भृगूपनिषत् ४७३७, ५९३८, ६१५८-६१५९ ।

भृगूपनिषद्दीपिका ६१३९ ।

भोजनसूत्रम् ४४११ ।

मणिकावधानम् २५७५ ।

मण्डलब्राह्मणम् ९१३, ९२५, ९२८-९३१, ९३३, ९३५,
९६९-९७४, १०३२-१०३८, १०४७ ।

मण्डलब्राह्मणोपनिषत् ६२६३ ।	महान्निसर्वस्वव्याख्या १८७१ ।
मधुपर्कः २५१४, ३९२६ ।	महादेव्यथर्वोपनिषत् ४५२० ।
मधुपर्कत ऐरिणीदानान्तप्रयोगः २६०६ ।	महानान्नी १३२० ।
मध्यमकाण्डम् ९००, ११३४ ।	महानान्नीव्रतखण्डम् १६४९ ।
मन्त्रकाशीखण्डम् ३९५७ ।	महानाम्न्यः १३००, १३०५ ।
मन्त्रपाठः ११४०, ११७७ ।	महानारायणोपनिषत् ५३५६, ६१८७, ६२६१, ६२९४ ६२९५, ६३१४, ६३३३ ।
मन्त्रप्रश्नः ४४२६ ।	महापवित्रेष्टिप्रयोगः ३५०५ ।
मन्त्रप्रश्नाः १२९० ।	महाकृत्कारिका ४०८५ ।
मन्त्रप्रश्नौ ११४६-११४७ ।	महालक्ष्म्युपनिषत् ६३३२ ।
मन्त्रब्राह्मणम् १४१०, १४१२-१४१३, २३४४-२३४५ ।	महावीरसम्भरणादिप्रयोगसंग्रहः ३२३३ ।
मन्त्रभागवतम् ४००४ ।	महावैश्वानरसाम १३७४ ।
मन्त्रभागवतव्याख्या ३९५६, ४००४ ।	महाव्रतम् ६२४, १९९२-१९९३ ।
मन्त्रभाष्यम् ६९९, ७३९, ७७८, ७८१, ८७४, ८८८, १३३१ ।	महाव्रतद्विषदुग्रन्थः ६५३ ।
मन्त्रविशेषसंग्रहः (?) ४०७६ ।	महाव्रतप्रयोगः ३७९६ ।
मन्त्रसंहिता ७३४, ७३७, ७३८, ७४६ ।	महाव्रतभाष्यम् १६२८ ।
मन्त्रसंग्रहः २७५ ।	महाव्रतसूत्रम् ३९८६ ।
मन्त्रसूची २३४७ ।	महाव्रतहौत्रप्रयोगः ३१३३ ।
मन्त्राक्षरमालिकाप्रकाशः २३२६ ।	महाव्रतेऽच्छ्वावाकप्रयोगः ३१३५ ।
मन्त्रानुक्रमः २२९२ ।	महाव्रतोद्गातृत्वप्रयोगः ३५२३ ।
मन्त्रार्थदीपिका ८६३, ३९२२ ।	महाशान्तिः ३४५४ ।
मन्युसूक्तम् २३३-२३९ ।	महीधरभाष्यम् ७५२ ।
मन्युसूक्तविधानम् २८५७ ।	महोपनिषत् ४७८३, ५७७६, ६१९७-६१९९, ६३००, ६३१९, ६३३४ ।
मल्लारिकारिका १८९९ ।	महोपनिषदीपिका ६२९९, ६३३९ ।
मशककल्पसूत्रम् १८४७, २००० ।	महोपनिषन्नारायणोपनिषदौ ६६१६ ।
महान्नचयनप्रयोगः ३६५२ ।	

महोपनिषद्भाष्यम् ६४०३ ।

महोपस्थानप्रयोगः ३८४०, ३८६९ ।

माण्डूकीशिक्षा २०६७, २०७४, २०७९ ।

माण्डूक्यकारिका ६२१२-६२१५, ६२२७-६२२८ ।

माण्डूक्यकारिकाभाष्यम् ६२२९ ।

माण्डूक्यकारिकाविवरणम् ६२३१ ।

माण्डूक्यमुण्डकोपनिषदौ ६२३२ ।

माण्डूक्योपनिषद्टीका ६२१६-६२२६ ।

माण्डूक्योपनिषत् ४६३३, ४६९२, ४७३२, ५१४४,
५१५०, ५१७४, ५५२५, ५५४१,
५८४४, ६१७२-६१७३, ६१८०-
६१८४, ६१८८-६१९०, ६१९६,
६२३०, ६२५०-६२५४, ६२५६,
६२६४, ६२७५-६२७७, ६२७९-
६२८७, ६३०२-६३०३, ६३२५,
६३२७, ६३२९-६३३१, ६३४८ ।

माण्डूक्योपनिषत्कारिका ६१६६३, १९१-६१९२,
६२७२-६२७३, ६२८८,
६३२८ ।

माण्डूक्योपनिषत्कारिकाभाष्यम् ४५३८, ६३४२ ।

माण्डूक्योपनिषदर्थप्रकाशः ६१६७, ६३४३ ।

माण्डूक्योपनिषद्दीपिका ६३०४, ६३३७ ।

माण्डूक्योपनिषद्भाष्यम् ६१६९, ६२७१, ६३०५-
६३१२, ६३१७ ।

माण्डूक्योपनिषद्भाष्यटीका ६१७१, ६१८५, ६२५५,
६२६५-६२६९, ६३३६,
६३४०, ६३४१, ६३४४ ।

माण्डूक्योपनिषद्दार्त्तिकम् ६२०४-६२११ ।

माण्डूक्योपनिषद्व्याख्या ६२७४ ।

मात्राकण्डिकाविवरणम् २२५५ ।

मात्राविधानसूत्रम् ३९३५ ।

माध्यन्दिनमन्त्रोपनिषत् ४७२७ ।

माध्यन्दिनमौनमन्त्रः ४४२७ ।

माध्यन्दिनयजुर्वेदमन्त्राणामृषिदैवतछन्दांसि २३२८ ।

माध्यन्दिनसंहिता ६८८, ७४४-७४५ ।

माध्यन्दिनसंहितापदानि १०५७ ।

माध्यन्दिनसंहिताभाष्यम् ६८७ ।

माध्यन्दिनारण्यकव्याख्या ५११५ ।

माध्यन्दिनीशिक्षा २०६८ ।

मानवचयनसूत्रम् १९५६ ।

मानसपूजा ६३७६ ।

मित्रविन्देष्टिः ३०५६, ३३१३, ३७३७, ३८३६ ।

मित्रविन्देष्टिप्रयोगः ३७७५ ।

मुक्तिकोपनिषत् ६२०२, ६२९३, ६३४६ ।

मुक्त्युपनिषत् ६१६५ ।

मुख्यार्थप्रकाशिका ६५९ ।

मुण्डकभाष्यम् ६२३८-६२४० ।

मुण्डकभाष्यटिप्पणम् ६१६४, ६२४१ ।

मुण्डकैतरेयप्रश्नोपनिषदः ६२३७ ।

मुण्डकोपनिषत् ४५२८, ४६५८, ४७८३, ४८६९,
४८७५, ५००८, ५१५०, ५८१८,
५९३४, ६१७४-६१७८, ६१८६,
६१९३-६१९५, ६२३२-६२३६,
६२४३, ६२४५, ६२४७-६२४८,
६२७०, ६२७८, ६२८९-६२९२,
६३२२-६३२६, ६३४७ ।

मुण्डकोपनिषद्भाष्यम् ६१७०, ६१७९, ६२०३,
६२४२, ६२४४, ६२४९,
६३१३, ६३१८, ६३३८,
६३४५ ।

मुण्डकोपनिषद्भाष्यटिप्पणम् ६२४६ ।

मुण्डमाण्डूक्योपनिषदौ ६२५०-६२५४ ।

मुण्डोपनिषत् ४७३२, ५८४४ ।

मुद्गलोपनिषत् ६२६२ ।

मूल्याध्यायपरिशिष्टम् ३९५५ ।

मूल्याध्यायव्याख्या ४२३६ ।

मूल्याध्यायः सटीकः ४४०७ ।

मृगारेष्टिः ३०९५, ३८९९ ।

मृगारेष्टिप्रयोगः २७६१, २८७८, २९६२, ३०२०,
३१७९, ३२३४, ३५०९, ३५४८,
३६४५ ।

मृगारेष्टिप्रयोगाध्वर्यवम् ३०४७ ।

मृगारेष्टिहौत्रम् २८३८, २९६४, ३०६१, ३४८१,
३५६७, ३५६८ ।

मृगारेष्टिहौत्रप्रयोगः २९५४, ३५१३, ३५१४, ३७२८ ।

मृगारेष्ट्या हौत्रम् ३०९९ ।

मृताधानश्रावणोक्तोपाकर्मान्वष्टकादिप्रयोगाः २९८५ ।

मृत्युलाङ्गलोपनिषत् ६२९६-६२९८, ६३२०, ६३२१ ।

मैत्रायणीगृह्यकारिका १०५५ ।

मैत्रायणीब्राह्मणोपनिषत् ६३१५ ।

मैत्रायणीसंहिता १०४९, ११३७, ११३८ ।

मैत्रायणीयजुःसंहिता ११५० ।

मैत्रायणीचेष्टिपद्धतिः २७८२ ।

मैत्रायणीयोपनिषत् ६१६६, ६२००, ६२०१, ६२५९,
६२६० ।

मैत्रायण्युपनिषत् ६३३५ ।

मैत्रावरुणप्रयोगः २८९६, २९२०, २९३३, ३१३९,
३१५१, ३३१२, ३३६१, ३३६५,
३५७७, ३७३१, ३८८९ ।

मैत्रावरुणप्रयोगमाला ३२७५, ३२७६, ३६३९ ।

मैत्रावरुणशस्त्रकल्पिः ३१९४ ।

मैत्रावरुणहौत्रम् २६२० ।

मैत्रावरुण्याः प्रयोगः ३६२७ ।

मैत्रेयोपनिषत् ६२५७ ।

मैत्रेयोपनिषद्दीपिका ६२५८ ।

मैत्र्युपनिषत् ६३०१ ।

मोहमुद्गरः ४४६६ ।

मोहोपनिषत् ५०७७ ।

मौनमन्त्रप्रकाशः ४१०३ ।

मौनमन्त्रावबोधः ३९६० ।

यजुःपर्व १२८६ ।

यजुःप्रातिशाख्यभाष्यम् २१२६ ।

यजुःसंहिता ७४२, ७९१, ७९२, ७९५, ७९८, ८०८,
८१५, ८१७, ८१८, ८२०, ८२२-
८२४ ।

यजुःसंहिताक्रमपाठः १०६०, १०६१ ।

यजुःसंहितापदपाठः १०६२ ।

यजुःसर्वानुक्रमः २२६१, २३२२, २३२३ ।

यजुःसर्वानुक्रमभाष्यम् २२६२ ।

यजुःसर्वानुक्रमणिका २२६५, २२६६, २३०७ ।

यजुःसर्वानुक्रमणिकाभाष्यम् २३३४ ।	याजुषभाष्यामृतम् ८८१ ।
यजुःसर्वानुक्रमणी २२७१-२२७३, २२९१, २३०८, २३३९-२३४१ ।	याजुषयाज्यापुरोवाक्यनिर्णयः ३९१४ ।
यजुःसर्वानुक्रमणीभाष्यम् २३२१ ।	याजुषहोमपद्धतिः २८३३ ।
यजुरारण्यकम् ६६९ ।	याजुषहौत्रम् ३१५५, ३७९७ ।
यजुरारण्यकभाष्यम् ६७२, ६७३ ।	याजुषहौत्रपरिभाषा ४२७१ ।
यजुर्मञ्जरी ७३५, ७३६ ।	याजुषहौत्रमैत्रावरुणप्रयोगः ३४०१ ।
यजुर्विधानम् ३९४४, ४११३, ४२४० ।	याज्ञवल्क्यशिक्षा २०२३, २०२५, २०५४ ।
यजुर्वेदभाष्यम् ६८६, ८६८ ।	याज्ञिकवज्रभा ३२८५, ३७०६ ।
यजुर्वेदमन्त्राः ७४३ ।	युवदीपिका ३४४ ।
यजुर्वेदसंहिता ७८५, ७९०, ८७९ ।	यूपलक्षणम् ४२७४ ।
यजुर्वेदसमधीतहौत्रम् ३३५६ ।	यूपलक्षणपरिशिष्टम् ४०३१ ।
यज्ञतन्त्रसुधानिधिः ३५०, ३४११ ।	यूपलक्षणं प्रथमपरिशिष्टम् ४०८७ ।
यज्ञपरिभाषासूत्रम् ४१२६ ।	यूपस्थापनविधिः २५६५ ।
यज्ञपार्श्वपरिशिष्टम् ४३५९ ।	यूपैकादशिनीमैत्रावरुणप्रयोगः ३४३० ।
यज्ञपार्वोक्तवैश्वदेवप्रयोगः ३८९५ ।	यूपैकादशिनीहौत्रम् ३४२७ ।
यज्ञप्रायश्चित्तसूत्रम् १९३७ ।	योगतत्त्वोपनिषत् ४५३२, ४७८३, ५६०७, ५७७८, ६३४९-६३५३, ६३५६-६३५८, ६३६० ।
यज्ञीयप्रस्तारचक्राणि ४२७५ ।	योगतत्त्वोपनिषद्दीपिका ६३५४, ६३५५ ।
यज्ञीयप्रस्ताराः ४२९४, ४२९५ ।	योगशिखोपनिषत् ४७८२, ४७८३, ६३५९ ।
यवाप्रयणप्रयोगः ३६१० ।	रत्नोन्नसूक्तम् २४० ।
यांकल्पयन्तीतिमन्त्राः १४५६, १४६० ।	रथचक्रचितेः प्रथमप्रस्तारः ४३१२ ।
यांकल्पयन्तीतिसूक्तम् सव्याख्यानम् १४५५ ।	रथन्तरसाम १३८५ ।
याजमानम् २८६८ ।	रहस्यपरित्राजकोपनिषत् ४४८१, ५२२४ ।
याजमानप्रकरणम् १९८४ ।	रहस्यलागानामपरिशिष्टम् ४२८१ ।
याजमानसूत्रम् १६५२ ।	रहस्येष्टिः २७५७ ।
याजुर्वेदिकं हौत्रम् ३१५६, ३३३२ ।	

रहस्येष्टिप्रयोगः ३७३० ।
 रहस्योपनिषत् ६४०१, ६४०२, ६४२० ।
 राजतन्त्रसुधानिधिः २६७८ ।
 राजसूयः ३३१० ।
 राजसूयपद्धतिः ३६२५ ।
 राजसूयोद्गातृत्वप्रयोगः ३५९८ ।
 रात्रिवर्गः १३४० ।
 रात्रिसूक्तम् १३८-१४६, १४५२ ।
 रामकाशिका ६४१६ ।
 रामचन्द्रज्योत्स्ना ६३६८ ।
 रामचन्द्रोपनिषत् ६४०९ ।
 रामतापनीयोपनिषत् ६३७२, ६४१७, ६४१८ ।
 रामतापिनी ६४१५ ।
 रामतापिनीटीका ६४१६ ।
 रामतापिन्युपनिषत् ६३६६, ६३७६, ६३८८-६३९१,
 ६३९९ ।
 रामपद्धतिः ३६८८ ।
 रामपूर्वतापनीयोपनिषत् ६३६९, ६३८३, ६३८७ ।
 रामपूर्वतापिनीटीका ६३८५, ६३८६ ।
 रामपूर्वतापिनीदीपिका ६३८४ ।
 रामपूर्वतापिन्युपनिषत् ६३६३ ।
 रामपूर्वतापिन्युपनिषद्टीका ६४२२ ।
 रामपूर्वोत्तरतापनीयोपनिषत् ६३७०, ६३७१, ६४०० ।
 रामरहस्योपनिषत् ६३७३, ६४१० ।
 रामोत्तरतापनीयोपनिषत् ६३६७, ६३७४, ६४११,
 ६४२१ ।

रामोत्तरतापनीयोपनिषद्भाष्यम् ६३६८ ।
 रामोत्तरतापिनी ६४१२ ।
 रामोत्तरतापिनीटीका ६४१३, ६४१४ ।
 रामोत्तरतापिनीव्याख्या ६३९५, ६३९६ ।
 रामोत्तरतापिन्युपनिषत् ६३६४, ६३६५, ६३९२-
 ६३९४, ६३९७, ६३९८,
 ६४०६-६४०८, ६४१९ ।
 रामोत्तरतापिन्युपनिषद्टीका ६३६२ ।
 रामोपनिषत् ६३७७-६३८०, ६३८२, ६५८९ ।
 रामोपनिषद्वृत्तिः ६३८१ ।
 रावणवैठपदरत्नम् ४२७९ ।
 रुद्रः ८३७, ११६१, ११७१, ११८१, ११८७, ११८९,
 ११९१-११९३, १२११, १२१५-१२१८, १२२४,
 १२२६-१२२८, १२३०-१२३२, १२३४ ।
 रुद्रकल्पद्रुमः २७९०, २८५१ ।
 रुद्रचिन्तामणिः १३४९ ।
 रुद्रछन्दःश्रुतिः २३६५ ।
 रुद्रजपः २७९-२८१, ६८०, ६८१, ७७७, ८५४,
 ८६१, १३५३, १३५६, १३९६ ।
 रुद्रजपन्यासः १३५५ ।
 रुद्रजाप्यः ७८०, ८१०, ८२१, १३४२, १३४३ ।
 रुद्रजाप्यम् ८०६ ।
 रुद्रजाप्यषडङ्गः ८७७ ।
 रुद्रन्यासः ८०९ ।
 रुद्रपदपाठः १२७६ ।
 रुद्रपद्धतिः २८५४ ।

रुद्रपाठः ७०३, ७२९, ७६०, ७६२, ७९३, ८११,
८१२, ११५४, ११५५, ११६४, ११८३ ।

रुद्रपाठादिपत्राणि ७६१ ।

रुद्रप्रश्नः ११८५, १२१२ ।

रुद्रभाष्यम् ६८२, ६९३, ६९४, ६९८, ७०२, ७२४,
७५४, ८४९, ११३३, ११५९, ११६३,
११६८, ११७२, ११७६, ११९५, ११९७,
१२१९, १२२३, ३९८० ।

रुद्रभाष्यटीका ८९४ ।

रुद्रमन्त्रसङ्ग्रहः १२२० ।

रुद्रमहान्यासः ३९४८ ।

रुद्रमीमांसा ४२१९ ।

रुद्रसंहिता ११८६ ।

रुद्रसूक्तम् २५६, २५८ ।

रुद्रस्तवनम् ७५३, ७५७ ।

रुद्रस्थचमकव्याख्यानम् ११४१ ।

रुद्रस्वाहाकारः ३९९३ ।

रुद्रहोमपद्धतिः २८५६ ।

रुद्राक्षजाबालोपनिषत् ६०४७ ।

रुद्रार्थर्वशीर्षोपनिषत् ५६३६, ५६४२ ।

रुद्राणां खण्डिका (?) ३९९९ ।

रुद्राध्यायः ५९४, ५९५, ६७६-६७९, ७००, ७०१, ७५८,
८१३, ८७५, ८८७, ११६६, ११७३,
११७४, ११८२, ११८८, ११९०, ११९८,
१२१३, १२१४, १२२५, १२३५ ।

रुद्राध्यायटीका १२२९ ।

रुद्राध्यायपदपाठः १२७७ ।

रुद्राध्यायः पुरुषसूक्तञ्च ११७५ ।

रुद्रानुष्ठानपद्धतिः २८५२ ।

रुद्रार्चापद्धतिः २८५३ ।

रुद्राष्टाध्यायी ७०४, ७५६, ७६६-७६७, ७८३, ८०४,
८०५, ८५०, ८६०, ८९० ।

रुद्राष्टाध्याय्याः षडङ्गपाठः ८८९ ।

रुद्री ७०५, ८१४, ८२८, ८५२, ८६६ ।

रुद्रोपनिषत् ६३६१, ६३७५ ।

लक्ष्मीनृसिंहसामानि १३२६ ।

लक्ष्मीसूक्तम् १२५-१२७, १३०-१३२ ।

लघुकारिका ४४३० ।

लघुजाबालोपनिषदीपिका ५४८४-५४९०, ५४९९ ।

लघुनारायणोपनिषत् ५६९०, ५६९१, ५७२० ।

लघुन्यासः ३१३१ ।

लघुप्रातिशाख्यम् २११९ ।

लघुयज्ञपार्ष्वपरिशिष्टम् ४०९१, ४१४२ ।

लघ्वमोघानन्दिनी शिक्षा २०१५, २०१६ ।

लघ्वृग्विधानम् ४२५४, ४२८० ।

लाट्यायनश्रौतसूत्रम् १७५८ ।

लाट्यायनश्रौतसूत्रभाष्यम् १८४८, १९८६ ।

लाट्यायनसूत्रम् १५८६, १६११-१६१४, १८०६ ।

लिङ्गतोभद्रलक्षणम् ४०६२ ।

लोमशी शिक्षा २०९०, २०९१ ।

लोष्टचित्तिप्रयोगः ३४०६, ३५३० ।

वज्रसूचिकोपनिषत् ६४२५, ६४४९ ।

वज्रसूचीसुबोधिनी ६४७० ।

वज्रसूच्युपनिषत् ६४२८-६४३०, ६४३२-६४३५,
६४४६, ६४५१-६४५३, ६४६२,
६४६३, ६४६६, ६४६९, ६४७१,
६४७३-६४७५ ।

वज्रसूच्युपनिषटीका ६४३१, ६४६० ।

वपायागविधिः ३२९४ ।

वरुणप्रघासः ३०३३ ।

वरुणप्रघासविहारः ३९८२ ।

वरुणप्रघाससाकमेधपित्र्यासंग्रहः ३९०५ ।

वरुणप्रघासे ऊहपत्तः ३७८७ ।

वरुणप्रार्थना ६६८ ।

वर्णक्रमलक्षणटीकाटीका २८७१ ।

वर्णरत्नप्रदीपिकाशिक्षा २०५८ ।

वल्लीद्वयविहितोपनिषत् ६४६५ ।

वंशब्राह्मणम् ९४८, ९८०, १०४१, १४०२, १४०७,
१४१७-१४१९, १४३०, १४३१,
१४३८ ।

वंशाध्यायः ९३४, ६४३९ ।

वाक्यस्वरितम् २१०३ ।

वाग्दानम् २३९२ ।

वाजपेयः ३०१३, ३२९५ ।

वाजपेयपद्धतिः २८४५, ३२५२, ३६५३, ३६५४,
३८१६, ३८५३ ।

वाजपेयप्रयोगः २९३१, २९३४, ३१५८, ३३१७,
३४३४ ।

वाजपेयब्रह्मत्वम् ३२१९ ।

वाजपेयमैत्रावरुणस्य विशेषः ३१४७ ।

वाजपेयवाजसूयौ ३३१० ।

वाजपेयविधिः २७७९, ३१६७ ।

वाजपेयसप्तदशस्तोत्राणि ३९२० ।

वाजपेयसूत्रम् १६५१, १८२५, १९७८ ।

वाजपेयस्य सप्तदशस्तोत्राणि ३५५९ ।

वाजपेयहोत्रम् २६९१, ३०४८, ३२५० ।

वाजपेयहोत्रप्रयोगः ३१९२ ।

वाजसनेयक्रमजटापाठः ११०३ ।

वाजसनेयक्रमावसानकारिका ४२२६ ।

वाजसनेयभाष्यम् ६४६८ ।

वाजसनेयविकृतिपाठः ११०४ ।

वाजसनेयसंहिताया एकादशप्रकाराः ४२१३, ४२१४ ।

वाजसनेयसंहिताविकृतिपाठः ११०१ ।

वाजसनेयसंहितोपनिषद्भाष्यम् ६४५६ ।

वाजसनेयाह्निकप्रयोगः ३९७५ ।

वाजसनेयिपदक्रमजटापाठः १०८४ ।

वाजसनेयिसंहिता ६८४, ६८५, ६९५-६९७, ७२५,
७६४, ७६५, ७७०, ७७१, ७७३,
७९४, ७९९, ८०३, ८०६, ८०७,
८१६, ८२७, ८३०, ८३१, ८३३,
८४२, ८४८, ८५७, ८५९, ८६२,
८८२ ।

वाजसनेयिसंहिताक्रमपाठः १०५९, १०६४ ।

वाजसनेयिसंहितादीर्घपदपाठः १०६३ ।

वाजसनेयिसंहितापदपाठः १०५२, १०५३, १०७३ ।

वाजसनेयिसंहितापाठः ६७५ ।

वाजसनेयिसंहिताभाष्यम् ७३२-७३३ ।

वाजसनेयिसंहितामन्त्रप्रतीकः ७३० ।

वाजसनेयिसंहितायाः पदक्रमजटापाठः १०६६ ।

वाजसनेयिसंहिताविकृतिपाठः १०६७ ।
 वाजसनेयिसंहितोपनिषद्भाष्यम् ६४६१ ।
 वाजसनेयो शिक्षा २०८९ ।
 वाजसनेयोपनिषत् ४५३० ।
 वाजसनेयोपनिषद्भाष्यम् ६४२४, ६४२६, ६४४०-६४४५ ।
 वामनसूक्तम् २२२-२२८ ।
 वाराहगृह्यसूत्रम् १६९४ ।
 वार्त्तिकसारसङ्ग्रहः ६४७२ ।
 वासुदेवोपनिषत् ६४२३, ६४३८, ६४५० ।
 वासुदेवोपनिषद्दीपिका ६४५९ ।
 विकृतिकौमुदी ४२५७ ।
 विकृतिप्रस्तारः १४७६ ।
 विधुरोपासनम् ३४२३ ।
 विधुरोपासनपुनराधेयप्रयोगः ३९१५ ।
 विध्यपराधप्रायश्चित्तम् २९४५, ३४६७, ३४७६, ३६०९, ३७७२ ।
 विध्यपराधप्रायश्चित्तानि ३६१२ ।
 विमलोदयमाला २५०० ।
 विराड्मन्त्रव्याख्या ४०३३ ।
 विलङ्घयः नपरतपरश्च ४२१५ ।
 विलङ्घयव्याख्यानम् ४१८९ ।
 विलङ्घयसूत्रम् ४१६२ ।
 विल्वोपनिषत् ६४५४, ६४५५ ।
 विवाहः २६१३ ।
 विवाहकर्माचाराः २६३७ ।

विवाहद्विरागमनपद्धतिः २३९८ ।
 विवाहपद्धतिः २६०२, २६०४, २६६३ ।
 विवाहप्रयोगः २५९४, २६३०, २६३१ ।
 विवाहविधिः २५८५ ।
 विश्रामोपनिषत् ६४३६, ६४३७ ।
 विश्वजित्प्रयोगः ३७४० ।
 विश्वरूपागानम् १३९२ ।
 विष्णुगूढभाष्यम् २७०५, २७१६ ।
 विष्णुगूढानुसारिहोत्रम् २७१३ ।
 विष्णुपूजाखण्डव्याख्या ४३७७ ।
 विष्णुशतनामस्तोत्रम् ६४६४ ।
 विष्णुरुद्रसंहिता १२८४ ।
 विष्णुसूक्तम् १७२-१७८, १४७० ।
 विष्णुसूक्तभाष्यम् ३४१ ।
 विष्णुसूक्तव्याख्या ३११ ।
 विहारकारिका ३६४१, ३९९१, ४०५२, ४१७४, ४३५८ ।
 विहारगोपालकारिका ४३४९ ।
 वृषाकपिशस्त्रम् ३६२०, ३६५९ ।
 वेददीपः ७५५, ७५९, ३९६७ ।
 वेददीपः (पुरुषसूक्तटीका) ३०९ ।
 वेददीपिका ८६८ ।
 वेदपदज्योतिः परिशिष्टम् ४२८२ ।
 वेदपारायणविधिः २५६६ ।
 वेदभाष्यसारोद्धारः ३६० ।
 वेदमन्त्राः ४२५० ।

वेदान्तचतुष्टयम् २०२९, २०३६-२०३७, ४०१७ ।	वैश्वदेवकर्म २५९१ ।
वेदान्तज्योतिषभाष्यम् ३९९५ ।	वैश्वदेवप्रकरणम् ३०५१ ।
वेदान्तशिक्षापञ्चिका २०६५, २०८४ ।	वैश्वदेवप्रयोगः २९९३ ।
वेदान्तसंक्षेपसारः ४२९७ ।	वैश्वदेवविधिः २५३५, २५९७, २६४२, २६५८ ।
वेदान्तसङ्ग्रहः ३९६१ ।	वैश्वस्तृजकाठकाग्निप्रयोगः ३४९५ ।
वेदान्तसारः १२१३ ।	वैश्वानरपार्जन्येष्टिप्रयोगः ३९०८ ।
वेदान्तोपनिषत् ६४२७ ।	वैश्वानरसाम १३८४ ।
वेदार्थचन्द्रः ३९४६ ।	वैश्वानरेष्टिः ३६१८ ।
वेदार्थदीपिका २३१२, २३१५, २३१८, २३६४ ।	व्यतिषङ्गपिण्डपितृयज्ञः २४४३ ।
वेदार्थप्रकाशः ३२४, ३४५ ।	व्यतिषङ्गप्रयोगः २४१६ ।
वेदिमानम् ४०७४ ।	व्यासशिक्षा २०६१ ।
वेदिनिर्माणम् ४३५६, ४३५७ ।	व्याहृतिकल्पः ४०१९ ।
वेदोपनिषत् (?) ६४६७ ।	व्यूहपौण्डरीकस्तोमप्रयोगः ३७७७ ।
वेद्यगानम् १२९४, १३१२, १३३४, १३५१, १३६३, १३६८, १३७७, १३७८ ।	व्रतबन्धपद्धतिः २३९६, २५२०, २६०८ ।
वेद्यगीतिः १३६० ।	व्रतबन्धादिविधिः २६४५ ।
वैकल्पिकसूत्रम् ३९८५ ।	व्रतलोपप्रायश्चित्तम् २४५१ ।
वैकृतंश्रावस्तुतम् ४१२९ ।	व्रीहियवाप्रयणहौत्रे विशेषः ३२१३ ।
वैतानसूत्रम् १८३२ ।	शङ्कुमत्यादिसूक्तानि २५४ ।
वैदिकछन्दःसु ऋक्संख्या २३७५ ।	शतपथब्राह्मणम् ३८४, ९०३, ९०५, ९०९-९१२, ९१४-९२४, ९२६, ९२७, ९३२, ९३६, ९४१-९४३, ९४५, ९४७, ९५०-९५७, ९७८, ९७९, ९८१, ९८२, ९८४-१००६, १००८-१०१३, १०१६-१०२६, १०२८, १०३९, १०४०, १०४४, १०४५, १०४८, १४७२, १४७३ ।
वैदिकप्रयोगसारः ३५८९ ।	शतपथब्राह्मणभाष्यम् ९०२, ९०४, ९०८, ९८३, १०१४, १०१५, १०२७, १०२९ ।
वैदिकमन्त्रसङ्ग्रहः ४३२४ ।	शतपदसूत्रपाठः ४१६५ ।
वैदिकसङ्ग्रहः ४२१८ ।	
वैदिकारशीर्षचनक्रमविचारः ४३४६ ।	
वैराजसाम १३८२ ।	
वैश्वदेवः २५३१ ।	

शतरुद्रीयम् ८७० ।	शाङ्खायनसूत्रम् १८९८, १९९६-१९९८ ।
शतरुद्रीयभाष्यम् ८४५ ।	शाङ्खायनसूत्रपद्धतिः ३५८३, ३५९०, ३७११ ।
शाकलकारिका ४११४ ।	शाङ्खायनहौत्रम् ३६४७ ।
शाकलमन्त्रसंहिता २९१ ।	शाङ्खायनहौत्रप्रयोगः ३३७२ ।
शाकलशाखीयानुक्रमशिका २२६९ ।	शाङ्खायनारण्यकम् ६१९, ६२०, ६२२, ६४९-६५२, ६५५, ६५६ ।
शाकलसंहितान्वाधानप्रयोगः ३००९ ।	शाङ्खायनोत्तरक्रतुहौत्रम् ३३७३, ३८३० ।
शाकलसंहितानुक्रमशिकासंख्या २३६३ ।	शान्तिपाठः १४२, ११७०, ६५१५-६५२७ ।
शाकलसंहिताहोमपद्धतिः २४८३ ।	शान्तिमन्त्राः ४१५३, ४७०८ ।
शाखान्तरीयेष्टकाविवेचनम् ४१५५ ।	शान्तिसूक्तम् २६१ ।
शाखासमानम् ४१४९ ।	शारीरकोपनिषत् ६४८९, ६४९० ।
शाङ्खायनकल्पसूत्रम् १६३० ।	शारीरोपनिषत् ५२१७, ६५५४ ।
शाङ्खायनकतुरतनमाला ३३७४ ।	शिक्षा २०१२, २०२१, २०२७, २०२८, २०८२, २०९३ ।
शाङ्खायनगृह्यसङ्ग्रहः १६२० ।	शिक्षाज्यौतिषछन्दांसि २०५२, २०६२ ।
शाङ्खायनगृह्यसूत्रम् १४८०, १५१२, १५१३, १६२४, १६२९, १७०२, १७६०, १९०८, १९५८, १९६२, १९६३ ।	शिक्षाज्यौतिषछन्दोनिघण्टवः २०५३, २०८१, २०८८ ।
शाङ्खायनगृह्यसूत्रभाष्यम् १७६९, १८७७ ।	शिक्षादिवेदाङ्गानि २०२२ ।
शाङ्खायनगृह्यस्मृतिशाखविवरणम् १८७८ ।	शिक्षाद्यङ्गानि २०१०, २०२० ।
शाङ्खायनब्राह्मणम् ३७८, ३८१, ३८३, ४४३, ४४५, ४६०, ४६२, ४७२, ४७३, ४७५, ४७७ ।	शिक्षाप्रकाशः २०५७ ।
शाङ्खायनमहारूपपद्धतिः ३२८४ ।	शिक्षाब्रह्मभृगूपनिषद्दीक्षा ६५०७, ६५०८ ।
शाङ्खायनश्रौतसूत्रम् १४७९, १४८८, १४८९, १४९२, १४९४, १५००, १५०७, १५१०, १५११, १६३७, १७३५-१७३७, १७५९, १७६८, १७७६, १७८०, १८२६, १८२८, १८७९, १८९२, १९२४, १९३९, १९७४-१९७६ ।	शिक्षाभाष्यम् २०२८, २०६५ ।
शाङ्खायनश्रौतसूत्रभाष्यम् १४९३, १५०१, १८२४, १८२७, १८२९, १८३० ।	शिक्षावल्ल्युपनिषत् ५५२२, ५५२८, ५५३८ ।
	शिक्षोपनिषत् ४७३७, ५३३७, ५५३६, ५९३८, ६४७९-६४८१, ६४९२, ६४९३, ६४९७-६५०६, ६५५२, ६५६१ ।
	शिक्षोपनिषद्दीपिका ६४९६ ।
	शिवगीता ५२०१ ।

शिवतत्त्वविद्योपनिषत् ६५४८ ।	शुल्बभाष्यम् ४०१३, ४२९३ ।
शिवस्तोत्रम् ५९४८ ।	शुल्बवार्तिकव्याख्या ४४०० ।
शिवाथर्वशिर उपनिषत् ६५५६ ।	शुल्बविवरणम् ४०९९, ४१५८, ४४१४ ।
शिवाथर्वशीर्षोपनिषत् ६५०९, ६५१० ।	शुल्बसूत्रम् ४०३९, ४१७९, ४४०४ ।
शिवाथर्वोपनिषत् ४५२०, ६४९१ ।	शुल्बसूत्रपद्धतिटोका ४०७९ ।
शिवोपनिषत् ६५११-६५१४, ६५६२ ।	शुल्बसूत्रविवरणम् ४०८० ।
शुक्लयजुःसंहिता ७०६-७११, ७१३, ७१६, ७२१- ७२३, ७३१, ७४०, ७४१, ७४७- ७५१, ७८६-७८९, ८२६ ।	शुल्बसूत्रवृत्तिः ४२९२, ४४१३ ।
शुक्लयजुःसंहितापदक्रमजटाः ७२१ ।	शुल्बसूत्रवृत्तिः ४०८१ ।
शुक्लयजुःसंहितापदपाठः १०५१ ।	शुल्बसूत्रव्याख्या ४३९८ ।
शुक्लयजुःसंहिताभाष्यम् ७१४, ७२६-७२८, ७३४, ७७५ ।	शुल्बोपधानम् ४१७० ।
शुक्लयजुःसर्वानुक्रमणी २२५४ ।	शौनककारिका ३९८८ ।
शुक्लयजुःसर्वानुक्रमसूत्रव्याख्या २३२६ ।	शौनकप्रातिशाख्यम् २११४, २११८ ।
शुक्लयजुर्मन्त्रभाष्यम् ६८३ ।	शौनकसंहितापदपाठः १४६५ ।
शुक्लयजुर्वेदक्रमपाठः १०६८ ।	शौनकशोपाख्यानम् ३०८ ।
शुक्लयजुर्वेदमन्त्रभाष्यम् ७८४ ।	श्येनकारिका १७२३ ।
शुक्लयजुर्वेदमन्त्रसूची २३६८ ।	श्येनचित्तिः ४३०६, ४३०८-४३१० ।
शुक्लयजुर्वेदविकृतिपाठः ११०२ ।	श्येनचित्तिप्रयोगः ३४२१ ।
शुक्लयजुर्वेदसंहिता ८३५ ।	श्येनचित्तिप्रस्तारः ४२७६, ४२९६, ४३०० ।
शुक्लयजुर्वेदसर्वानुक्रमः २२६३ ।	श्येनयागे द्विपशोः (?) ३६२३ ।
शुनासीर्यपशुहौत्रम् ३३३० ।	श्येनशुल्बोपधानम् ३९४३, ३९९८ ।
शुल्बकारिका ३९८४ ।	श्रवणाद्याः सप्तश्रौतसंस्काराः २९८९ ।
शुल्बदीपिका ४४१२ ।	श्राद्धकण्डिकाव्याख्या ४४२० ।
शुल्बपरिशिष्टम् ४१२४, ४१२७, ४२६४ ।	श्राद्धकल्पपरिशिष्टम् ४३४२ ।
	श्राद्धकल्पभाष्यम् ४४२४ ।
	श्राद्धकल्पः सपरिशिष्टः ४१३२ ।

श्राद्धमन्त्रव्याख्या १३८१ ।

श्राद्धसूक्तम् १४६९ ।

श्राद्धसूत्रम् ४४१९ ।

श्राद्धसूत्रभाष्यम् ४४२२ ।

श्रावणविधिपरिशिष्टम् ४२७३ ।

श्रावणीकर्म २६१८, ३०१२, ३१०७ ।

श्रावणीकर्मप्रयोगः २५६० ।

श्रावणीपद्धतिः २४१७ ।

श्रावणीप्रयोगः २४६४, २५६२, ३०७२, ३१०० ।

श्रीसूक्तम् ९९-१३१, ३२७, ३४३, ३५८, ३६३ ।

श्रीसूक्तभाष्यम् ३०६, ३३७-३४०, ३४३, ३५३, ३५६,
३५८, ३५९, ३६३ ।

श्रीसूक्तविधानम् ३५९ ।

श्रुतिलक्षणप्रायश्चित्तम् २७३० ।

श्रुतिविकासः ३३० ।

श्रौतकर्मपदार्थसङ्ग्रहः ३९४७ ।

श्रौतकर्मपद्धतिः २८३०, ३३८१, ३३८९ ।

श्रौतकुण्डादिकारिका ४३२२ ।

श्रौतग्रन्थनिर्णीतप्रायश्चित्तानि ४०६० ।

श्रौतग्रन्थविशेषः ४११७, ४११९, ४१५०, ४२०८,
४३०७ ।

श्रौतचन्द्रिका २७५० ।

श्रौतपदार्थनिर्वचनम् ३९४९-३९५३ ।

श्रौतपद्धतिः ३२५१ ।

श्रौतपात्रलक्षणम् ४३६४ ।

श्रौतप्रयोगरत्नम् २६८६ ।

श्रौतप्रयोगसङ्ग्रहः २६७१ ।

श्रौतप्रायश्चित्तम् २७१८ ।

श्रौतप्रायश्चित्तचन्द्रिका २००९, ३४५५ ।

श्रौतप्रायश्चित्तविशेषः ३३९८ ।

श्रौतप्रायश्चित्तसूत्रम् १९२९ ।

श्रौतप्रायश्चित्तानि ३१०९, ३३९९, ३८८२ ।

श्रौतप्रायश्चित्तानुक्रमणिका २३१६ ।

श्रौतविषयकक्रोडपत्राणि ४३६३ ।

श्रौतसर्वस्वम् ३४२५ ।

श्रौतसूत्रम् १९५७ ।

श्रौतहोमः ३६१७ ।

श्रौताग्निपितृमेघप्रयोगः ३३९५ ।

श्रौताधानपद्धतिः २७९६, २८५८ ।

श्रौतान्त्येष्टिः ३७३५ ।

श्रौतान्त्येष्टिप्रयोगः २५२८, २९४२ ।

श्रौतायामकारिका ४१८० ।

श्रौतोपयोगिलक्षणविचारः ४२७२ ।

श्वेताश्वतरविवरणम् ६५५८-६५६० ।

श्वेताश्वतरोपनिषत् ४५३७, ६४८२, ६४८३, ६४८५-
६४८८, ६५३५-६५४६, ६५५०,
६५५१, ६५५५, ६५५७ ।

श्वेताश्वतरोपनिषद्विष्णुम् ६५४९ ।

श्वेताश्वतरोपनिषद्दीपिका ६५२८-६५३३ ।

श्वेताश्वतरोपनिषत्प्रकाशिका ६४७७ ।

श्वेताश्वतरोपनिषद्विवरणम् ६४०८, ६४८४, ६५३४, ६५४७ ।	संस्कारपद्धतिः २३९२, २४०६, २६४८ ।
षट्सूक्तम् २५९ ।	संस्कारप्रकाशः २५०४, २५४८ ।
षडङ्गपाठः १०५४, १०५८ ।	संस्कारप्रयोगः २४८४, २६०९, २६५३ ।
षडङ्गभाष्यम् ८४९ ।	संस्कारभास्करः २६०७ ।
षडङ्गसङ्ग्रहः ८९३ ।	संस्थाभेदः ३६३० ।
षड्विंशतिसूत्रम् ४१५९ ।	संहितापदगाढलक्षणम् ४२४७ ।
षड्विंशत्प्राङ्गणम् १४१६ ।	संहितान्नाङ्गणमन्त्रप्रतीकानि ४०२७ ।
षष्ठ्यन्तरशतपथे मन्त्राः ३९९६ ।	संहिताभाष्यम् ७१२, ७१५, ७१७ ।
षोडशकर्म २५४३ ।	संहितोपनिषत् ६५९८, ६५९९, ६६०६ ।
षोडशमहावाक्यस्मरणम् ६५९२, ६५९४ ।	सत्यापाठश्रौतसूत्रटीका १६४७ ।
षोडशस्विजवरणप्रकारः ४००१, ४००२ ।	सत्यापाठश्रौतसूत्रव्याख्या १८७३ ।
षोडशिशाम्बम् ३२१७, ३२२२ ।	सत्रविधिप्रयोगः ३७७४ ।
षोडशसंस्काराः २५२४ ।	सत्रात्मको द्वादशाहः ३६५५ ।
सङ्कटास्तोत्रम् ६५८९ ।	सदस्यप्रयोगक्रमः ३२२१ ।
संक्षेपचातुर्मास्यहौत्रम् ३०५८ ।	सन्ध्यामन्त्रभाष्यम् ३९७४ ।
संक्षेपमैत्रावरुणप्रयोगः ३६७५ ।	सन्ध्यामन्त्रव्याख्या ३९७३ ।
संज्ञाकरणानामपरिशिष्टम् ४३५४ ।	सन्ध्यावन्दनमन्त्राः २४९२ ।
संन्यासोपनिषत् ४७८३, ५३६३, ६३५६, ६५९०, ६५९७, ६६१५ ।	सन्ध्यासूत्रम् ४१३१ ।
संन्यासोपनिषद्दीपिका ६६१२ ।	सन्ध्योपनिषत् ६५९२-६५९४ ।
संन्यासोपनिषद्भाष्यम् ६५९१ ।	सपशुचातुर्मास्यप्रयोगः ३५९९ ।
संवत्सरसत्रभाष्यम् ११५१ ।	सपशुचातुर्मास्यमैत्रावरुणप्रयोगः ३३३३ ।
संस्कारकौमुदी २४७६ ।	सपाशुकचातुर्मास्यप्रयोगः ३२६५ ।
संस्कारकौस्तुभः २३८०-३३८२, २३८५, २३८७, २३८९, २६२४ ।	सपाशुकैकाहिकचातुर्मास्यप्रयोगः ३६१६, ३८९० ।
संस्कारनृसिंहः २६२१ ।	सप्तपाक्यज्ञनिर्णयः ४१०८ ।
	सप्तपाकसंस्थाः २४७३, २४८२ ।

सप्तलक्षणम् २११२ ।	सर्वतोभद्रदेवता ४०३७ ।
सप्तश्रौतसंस्काराः २९०७ ।	सर्वतोगुखपद्धतिः २६८०, ३८१९, ३८८५ ।
सप्तसूत्रोपनिषत् ६६०९ ।	सर्वतोगुखयागप्रयोगः ३४१२ ।
सप्तसोमसंस्थाः ३२३१ ।	सर्वपित्र्येष्टिप्रयोगः २७९४ ।
सप्तसोमसंस्थापद्धतिः ३२७८ ।	सर्वपृष्ठाप्त्रोर्याभोद्गावृत्त्वप्रयोगः २९१२ ।
सप्तहोमहविर्व्याख्यानम् ४०७७ ।	सर्वपृष्टेष्टिः ३६१४ ।
सप्तहौत्रम् ३३१९, ३३६३, ३७८१ ।	सर्वपृष्टेष्टिप्रयोगः ३८३५ ।
सप्तस्तचित्प्रयोगः ३४९४ ।	सर्वपृष्टेष्टिप्रयोगः सहौत्रः ३८७६ ।
सप्तहाव्रतद्वादशाहस्य स्तोमप्रयोगः ३६८१ ।	सर्वपृष्टेष्टिहौत्रम् ३६२८, ३७३८ ।
समानपदम् १३०७ ।	सर्वपृष्टेष्टिहौत्रप्रयोगः ३५१२, ३७३९ ।
समानसन्धिः २१५३, २१५४ ।	सर्वपृष्टेष्ट्यप्रयोगः ३५४३ ।
समानसन्धिसूत्रम् २१५५ ।	सर्वप्रायश्चित्तम् ३०१० ।
समानसूत्रम् ४१६१ ।	सर्वप्रायश्चित्तप्रयोगः ३१३२, ३७२० ।
समारुढाग्नेर्मरणविधिः २४७७ ।	सर्वमण्डलसाधनम् ४१९५ ।
समारोपणविधिः ४२१० ।	सर्वमेधपद्धतिः ३६५६ ।
समावर्तनप्रयोगः २५९६ ।	सर्वमेधपितृमेधसंहिता ३४१९ ।
समावर्तनादिप्रयोगः २८३१ ।	सर्वसमानानि ४२८३ ।
समिदाधानम् ३६१५ ।	सर्वसारोपनिषत् ५९८३, ६५६५, ६५६६, ६५७५ ।
समिधो लक्षणसङ्ग्रहः ४०६९ ।	सर्वस्तोमसर्वपृष्ठाप्त्रोर्यामप्रयोगः ३६६५ ।
सम्प्रदायपद्धतिः १५५२, ३२३८, ३२४१, ३५८७ ।	सर्वानुक्रमः २२९५ ।
सम्प्रदायेष्टिः ३३११ ।	सर्वानुक्रमणी २२९८, २२९९, २३७९ ।
सरस्वतीरहस्योपनिषत् ६५८८ ।	सर्वानुक्रमणीपद्धतिः २३११ ।
सरस्वतीसूक्तम् १३६ ।	सर्वानुक्रमणीवृत्तिः २३१२ ।
सर्वगर्भाप्त्रोर्यामपद्धतिः ३४३५ ।	सर्वानुक्रमणीव्याख्या २३१३ ।
सर्वतोभद्रकारिका ३०१६ ।	सर्वोपनिषत् ४५९६, ४७८३, ६६००, ६६०५, ६६०८, ६६१४ ।

सर्वोपनिषद्दीपिका ६५६७ ।	सामवेदभाष्यम् १३२२ ।
सर्वोपनिषत्सारम् ६५६८-६५७४, ६६०२ ।	सामवेदमन्त्राः १२८५, १३०८ ।
सवननियमः ३५०३ ।	सामवेदसंहिता १२८३, १२९५-१२९७, १३०९- १३११, १३१४, १३२९, १३३०, १३६५, १३७६ ।
सह वा उपनिषत् (?) ६६०३ ।	सामवेदसंहितापदपाठः १४४१ ।
सह वै उपनिषत् ४५०७, ६५८३-६५८६ ।	सामवेदसंहिताभाष्यम् १३९४ ।
साकमेधः २९९४ ।	सामवेदार्थप्रकाशः १२८१, १२८२ ।
साङ्गपवमानानुक्रमणिकाभाष्यम् २३२५ ।	सामवेदीयगानम् १३६७ ।
साचीकाण्डम् ८९६, ८९७ ।	सामवेदीयसंहिता १३६९ ।
साधनपञ्चकम् ५८६४ ।	सामसङ्ग्रहः १३६२ ।
सान्नाय्यप्रयोगः ३६५७ ।	सामसंहिता १३५४ ।
सान्नायविधिः ३२४४ ।	सामसंहितापाठः १३७० ।
सामगस्मार्तप्रयोगः २५०५ ।	सामसर्वानुक्रमणी २३७० ।
सामगानम् १२७८, १२७९, १३५०, १३५८, १३५९, १३६६, १३७२ ।	सामसूत्रविशेषः ४२४६ ।
सामगानपरिभाषा २१५६ ।	सामान्यपरिभाषासूत्रभाष्यम् ४३१८ ।
सामगानप्रकारः १३९३ ।	सामान्यसूत्रम् १९०१ ।
सामतन्त्रम् २१११, २११३, २१४१, २१५२ ।	सामान्यसूत्रकपर्दिभाष्यम् १५८२ ।
सामतन्त्रभाष्यम् २०९८ ।	सामान्यसूत्रभाष्यम् १९३५, १९७९, ४२४३ ।
सामप्रकाशः २१५२ ।	सायंप्रातरग्निहोत्रम् २९७६ ।
सामप्रातिशाख्यभाष्यम् २१२१ ।	सायंप्रातरग्निहोत्रहोमप्रयोगः ३६११ ।
साममन्त्राः १३७१ ।	सायंप्रातर्होमः ३१६३, ३४२४ ।
सामविधानम् ४२६७ ।	सायंप्रातर्होमविधिः ३११८ ।
सामविधानब्राह्मणम् १४०० ।	सायमौपासनम् २४४१, २५९० ।
सामवेदः १३८३ ।	सायमौपासनहोमः ३११९ ।
सामवेदपदपाठः १४४३, १४४४ ।	सारस्वतोपनिषत् ६६१७ ।

सारोपनिषत् ६६११ ।	सूक्ष्मगणितकुण्डविचारः ४३४७ ।
सावित्रकाठकचयनप्रयोगः ३८८६ ।	सूत्रनिर्णयः ४३३० ।
सावित्रकाठकप्रयोगः ३७८५ ।	सूत्रार्थदीपिका १५८४ ।
सावित्रचयनम् २०६४ ।	सूर्यमन्त्राः २६८ ।
सावित्रनाचिकेतचातुर्होत्रवैश्वसृजप्रयोगाः ३४०७ ।	सूर्यहोममन्त्राः ४१६३ ।
सावित्राग्निचयनप्रयोगः ३६३३ ।	सूर्याथर्वशीर्षम् ६५७६-६५७८ ।
सावित्राग्निनाचिकेताग्निप्रयोगः ३६६३ ।	सूर्याथर्वोपनिषत् ४५२० ।
सावित्रादिकाठकचयनप्रयोगः ३४०९ ।	सूर्योपनिषत् ५६४२, ६५७९-६५८२, ६६०४ ।
साविश्यालवनकर्मणी २६४७ ।	सोमगोपालकारिका २००२ ।
साहस्रप्रातरनुवाकः ४१५६ ।	सोमपद्धतिः ३३०५ ।
सिद्धान्तबिन्दुः ५९३७ ।	सोमप्रतिप्रस्थानुप्रयोगः २८१० ।
सीतोपनिषत् ६५६७ ।	सोमप्रदीपः ४३७२ ।
सीमन्तोन्नयनप्रयोगः २४५४ ।	सोमप्रयोगः १७२८, २७३२, २७३४, २७७४, २७८३, २८०८, २८१४, २८२०, ३१७५, ३१७६, ३३४२, ३३७९, ३४५१, ३४६८, ३४८४, ३५९१, ३५९७, ३६४६, ३७०४, ३८१५ ।
सुदर्शनभाष्यम् १७३१ ।	सोमप्रयोगकारिका १२३६ ।
सुधा (रामोत्तरतापिनीव्याख्या) ६३९५ ।	सोमप्रयोगपद्धतिः २७९८, २८०३ ।
सुन्दरीतापिन्युपनिषत् ६५६३, ६५६४ ।	सोमप्रयोगसंशयविचारः ३३८७ ।
सुपर्णाध्यायः १४७१ ।	सोमप्रायश्चित्तम् १७२६ ।
सुपर्णाध्यायपदपाठः १४७४ ।	सोमब्रह्मत्वम् ३२४३, ३२५८ ।
सुपर्णाध्यायपादसंहिता २७० ।	सोमभक्षः ३१४१ ।
सुपर्णाध्यायसंहिता २८४ ।	सोमभक्षविवेकः ३४९८, ३७८२ ।
सुबोधिनी २३८६, २३८८, २४१३ ।	सोमयागप्रयोगः १९३४ ।
सुबोधिनीपद्धतिकारिका १९२७ ।	सोमयाजमानप्रयोगः २७३५, २७५५, ३२५६ ।
सुवर्णधर्मानुवाकः ६६०१ ।	सोमविहारः ४२७० ।
सूक्तवाकसम्प्रैः ३३३१ ।	

सोमविहारकारिकाविवरणम् ४३७२ ।
 सोमशतद्वयी ३६४० ।
 सोमसप्तहौत्रप्रयोगः ३३६६ ।
 सोमसम्बन्धिब्रह्मत्वम् ३२१९ ।
 सोमसाम १३२७, २७२८ ।
 सोमसावित्रकाठकचयनप्रयोगः ३७८९ ।
 सोमसूत्रम् १८४१ ।
 सोमहौत्रम् ३६८५ ।
 सोमहौत्रप्रयोगः ३१९०, ३३६९ ।
 सोमे चातुर्होत्राग्नेः क्लृप्तिः ३३८८ ।
 सोमोत्पत्तिः २९६१, ३०६५, ४०११, ४१२२ ।
 सौत्रमन्त्रार्थदीपिका ८६७ ।
 सौत्रामणीकर्म ३८९४ ।
 सौत्रामणीपद्धतिः २८२६, ३४१५ ।
 सौत्रामणीप्रयोगः २९५०, २९५१, ३१५९, ३१६८,
 ३२८७, ३४३३, ३८३१ ।
 सौत्रामणीमैत्रावरुणम् ३१८७ ।
 सौत्रामणीमैत्रावरुणप्रयोगः ३७८६ ।
 सौत्रामणीविनियोगसूत्रार्थः १५७९ ।
 सौत्रामणीहौत्रम् ३३३७ ।
 सौत्रामणीहौत्रप्रयोगः २९७२ ।
 सौत्रामण्याध्वर्यवप्रयोगः २७६७ ।
 सौमिकयाजमानम् ३५९३ ।
 सौरमन्त्राः २६९ ।
 सौरसुक्तम् २१४-२२१ ।
 सौर्यपशुहौत्रम् ३३२६ ।

स्कन्दावधूतोपनिषत् ६५२६ ।
 स्कन्दोपनिषत् ५०७७, ६५२५, ६६१३ ।
 स्तोभानुसङ्ग्रहकारिका ४००० ।
 स्तोभानुसंहारसूत्रम् ३९४१ ।
 स्तोभानुसंहारसूत्रपरिशिष्टम् ४०४८ ।
 स्थण्डिलकरणादिनिर्णयः २५८१ ।
 स्थालीपाकः २४२५, २४४५, २५४१, २५७९, २६३५ ।
 स्थालीपाककर्म २४४२ ।
 स्थालीपाकप्रयोगः २४०८, २४१२, २४२३, २४२८,
 २४३४, २४५५, २४७८, २५२७,
 २५४५, २५४६, २६५१ ।
 स्थालीपाकविधिः २५७७, २५८२ ।
 स्थालीपाकहोमः २४३८ ।
 स्नानपद्धतिः ४२९८ ।
 स्नानविधिः ४४३३ ।
 स्नानविधिसूत्रम् ४४०९ ।
 स्नानविधिसूत्रविवरणम् ४२१६ ।
 स्नानविधिसूत्रव्याख्या ४४२३ ।
 स्नानसूत्रम् ४४०८ ।
 स्नानसूत्रभाष्यम् ४३६१, ४४३५, ४४३८ ।
 स्मार्त्तकर्मकारिका १८२३ ।
 स्मार्त्तकर्मपद्धतिः प्रयोगपद्धतिश्च २३९५ ।
 स्मार्त्तपदार्थसङ्ग्रहः २३९३ ।
 स्मार्त्तप्रयोगरत्नम् २४६९, २४७० ।
 स्मार्त्तप्रायश्चित्तम् २४३५, २५६३ ।
 स्मार्त्तप्रायश्चित्तहोमः २५६४ ।
 स्मार्त्तसूत्रम् [सामवेदीयम्] १६०६ ।

स्मार्तग्न्यनुगमनप्रायश्चित्तम् २५२२ ।	हिरण्यकेशीयगृह्यकारिका १९५९ ।
स्मार्तानुष्ठानपद्धतिः २४९०, २५२३, २६१२ ।	हिरण्यकेशीयगृह्यसूत्रम् १५५७ ।
स्मार्तोद्भासः २४७१ ।	हिरण्यकेशीयदर्शपूर्णमासः २८७१ ।
स्वरप्रकरणम् २०७५ ।	हिरण्यकेशीयमाहेशीपद्धतिः २४१५ ।
स्वरलक्षणम् २१०४ ।	हिरण्यकेशीयश्रौतसूत्रम् १५८८ ।
स्वरशिज्ञा २०८० ।	हिरण्यकेशीयश्रौतसूत्रव्याख्यानम् १५५६ ।
स्वरसन्धिः २०७६, २०७७ ।	हिरण्यकेशीयसूत्रम् १५७६, १५८५, १६२७, १९२० ।
स्वराङ्कुशशिज्ञा २०५६, २०६४, २०७८, २०९७ ।	हिरण्यकेशीयस्मार्तसूत्रम् १५८९, १६३५ ।
स्वराष्टकम् २०९७, २१०९ ।	होतृप्रयोगः २९०९ ।
स्वराष्टकभाष्यम् २१०० ।	होतृशास्त्रकृतिः ३१८९ ।
स्वरितवाक्यपद्धतिः ४४३२ ।	होमनाशप्रायश्चित्तम् ३३०२ ।
स्वरूपोपनिषत् ५८९७, ६६०७, ६६१० ।	होमपद्धतिः २४५७ ।
स्वर्गद्वारेष्टिसत्रप्रयोगः ३६६४, ३७७८ ।	होमभक्तः ३०५३ ।
स्वर्गसत्रप्रयोगः ३१४० ।	हौत्रम् २९८०, ३८७२ ।
स्वस्तिवाचनमन्त्राः २७३ ।	हौत्रकपरिशिष्टभाष्यम् ३५५८ ।
स्वाचारचतुर्दशीपरिशिष्टम् ४१२५ ।	हौत्रकल्पः ३८७३ ।
हंसगायत्री ४९०२ ।	हौत्रपावमानेष्टिः ३९०३ ।
हंसोपनिषत् ४७८३, ५२९८, ६६१८-६६२२, ६६२७ ।	हौत्रप्रयोगः ३३५३, ३४६४, ३५४७ ।
हंसोपनिषद्दीपिका ६६२३, ६६२४, ६६२६ ।	हौत्रप्रयोगवृत्तिः १७६२ ।
हयग्रीवोपनिषत् ६६२५ ।	हौत्रसूत्रचातुर्मास्यसरणिः ३४२२ ।
हस्तस्वरप्रक्रिया ४१६६ ।	हौत्रसूत्रसरणिः १७२९ ।
हितवाक्यम् ३९२९ ।	हौत्रालोकः ३६८६ ।
हिरण्यकेशीपिण्डपितृयज्ञः ३६६१ ।	हौम्यप्रायश्चित्तविवेचनम् ३४७१ ।
हिरण्यकेशीसूत्रम् १५०८ ।	

शुद्धिपत्रम्

अशुद्धम्	शुद्धम्	क्रमसंख्या	स्तम्भे
अप०	अपू०	११	११
सायणभाष्ययुक्ता	सायणभाष्ययुक्तम्	८३	१२
शङ्कुमत्यादिसूक्तानि	शङ्कुमत्यादिसूक्तानि	२५४	२
प्रतीकोल्लेख	प्रतीकोल्लेखः	२८५	१२
इतिहासमूलकर्चा	इतिहासमूलकर्चाम्	३४४	१२
भाष्यञ्च	तद्भाष्यञ्च	३५९	२
सहितम्	सहितः	६३५	१२
शुक्लयजुःसंहिता	शुक्लयजुःसंहितापदक्रमजटाः	७२१	२
पदक्रमजटाः, १ अध्यायः	१ अध्यायः	७२१	१२
काव्यसंहिता	काव्यसंहिता	७६३	२
देवयाज्ञिकः	अनन्तदेवः	८२५	३
षडङ्गसंङ्ग्रहः	षडङ्गसंङ्ग्रहः	८९३	२
प्रवर्ग्यप्रश्नः	प्रवर्ग्यकाण्डम्	८९८	२
१-५१ काण्डानि	१-१५ काण्डानि	९०६।क	१२
पू०	अपू०	९०८, ९१०	११
❀	हस्तिघटंनाम ७ काण्डम्	९१२	२
❀	बृहदारण्यककाण्डम्	९१४	१२
पू०	अपू०	९१६	११
❀	उषासंवरणांनाम ६ काण्डम्	९१९	१२
काव्यब्राह्मणम्	शतपथब्राह्मणम्	९३६	२

अशुद्धम्	शुद्धम्	क्रमसंख्या	स्तम्भे
७ प्रपाठकः	उपनिषत्काण्डम्	९३६	१२
काण्वब्राह्मणम्	शतपथब्राह्मणम्	९४३	२
४ प्रपाठकः कण्डिका १०९	चित्तिकाण्डम्	९४३	१२
काण्वब्राह्मणम्	शतपथब्राह्मणम्	९४५	२
ॐ	मध्यमकाण्डम्	९४५	१२
सम्बत्सरसत्रभाष्यम्	संबत्सरसत्रभाष्यम्	११५१	२
सम्वादश्च	संवादश्च	१२१४	१२
वैद्यनाथ	वैद्यनाथ	१२३३	३
गुणाविष्णुः	गुणविष्णुः	१२८०	३
बृहत्सामगानम्	बृहत्सामगानम्	१२८९	२
वेदगानम्	वेद्यगानम्	१२९४	२
वदीनि	वादीनि	१३०६	१२
विश्वसृजन्त	विश्वसृजन्त	१३३२	२
षड्विंशब्राह्मणम्	षड्विंशब्राह्मणम्	१४१६	२
कात्याय	कात्यायन	१५१५	२
विध्यपराधारव्यः	विध्यपराधारव्यः	१५५०	१२
आपस्तम्ब	आपस्तम्ब	१५५८	२
सूत्रार्थदीपिका	सूत्रार्थदीपिका	१५८४	१२
बौधायनसूत्रम्	बौधायनाधानसूत्रभाष्यम्	१५८७	२
कर्मान्तसूत्रम् + उपानुवाक्यप्रक०	कर्मान्तसूत्रम्, उपानुवाक्य- प्रकरणान्तभागश्च	१७७४	१२
उत्तरपट्टकम्	उत्तरपट्टकम्	१८३१	१२
हिरण्यकेशीय	हिरण्यकेशीय	१८७३	१२
आश्वलायनगृह्यसूत्रभाष्यम्	आश्वलायनगृह्यसूत्रम्	१८८९	२

अशुद्धम्	शुद्धम्	क्रमसंख्या	स्तम्भे
समूलम्	समूलः	१९६४	१२
शिक्षाभाष्यसहिता	शिक्षा भाष्यसहिता	२०२८	२
सगूला	समूला	२१०७	१२
अध्याया	अध्यायाः	२२५६	१२
षट्गुरु	षड्गुरु	२३००	३
गोभिस्तानुसारिणी	गोभिलानुसारिणी	२३९०	१२
स्मात्पद्धतिः	स्मार्तपद्धतिः	२४३१	१२
उत्सर्जनोपाकर्मविधिः	उत्सर्जनोपाकर्मविधिः	२४६३	२
यूपस्थानविधिः	यूपस्थापनविधिः	२५६५	२
गर्भाधानांशम्	गर्भाधानांशः	२६१५	१२
प्रयोगत्नम्	प्रयोगरत्नम्	२६४१	२
अग्निष्टोमहौत्रम्	अग्निष्टोमहौत्रम्	२६९५, २६९८	२
अयनपर्यन्तानां	अयनपर्यन्तानां	२७२१	१२
प्रायश्चित्तचन्द्रिका	प्रायश्चित्तचन्द्रिका	२७५१	२
सोमयजमानप्रयोगः	सोमयाजमानप्रयोगः	२७५५	२
एकाहिकसत्रब्रह्मप्रयोगः	एकाहीनसत्रब्रह्मत्वपद्धतिः	२७८८	२
कारीरीष्टिहोत्रम्	कारीरीष्टिहौत्रम्	२८७९	२
कुष्माण्डगणहोमविधिः	कूष्माण्डगणहोमविधिः	२८८०	२
अग्निष्टोमश्रौद्गात्रम्	अग्निष्टोम श्रौद्गात्रम्	२९५६	२
उपाकर्मान्वेष्टिकादि	उपाकर्मान्वेष्टिकादि	२९८५	२
सनिर्णयः	सनिर्णयः	३०५२	१२
बृहस्पतिवाजपेयांगभूतसवनम्	बृहस्पतिसवनम्	३१५७	२
	वाजपेयाङ्गभूतम्	३१५७	१२

अशुद्धम्	शुद्धम्	क्रमसंख्या	स्तम्भे
सौत्रामणिप्रयोगः	सौत्रामणीप्रयोगः	३१६८	२
ब्रीहियवा	ब्रीहियवा	३२१३	२
एवयामसच्छस्त्रम्	एवयामरुच्छस्त्रम्	३२१८	२
इष्टिविशेषः	अग्नीषोमीयैन्द्राग्निपशुप्रयोगः	३२२४	२
चन्द्रशेखरः	चन्द्रशेखरः	३२६७	३
ब्राह्मणच्छंसीयम्	ब्राह्मणाच्छंसीयम्	३३०६	२
ऐष्टिकान्यैकाहिकानि	ऐष्टिकान्यैकाहिकानि	३३२७	२
अग्नीषोमीयः	अग्नीषोमीयः	३४१३	१२
गोविन्दः	❀	३४९६	३
त्र्यम्बकः	त्र्यम्बकः	३५१९	२
चरकसौत्रामणिप्रयोगः	चरकसौत्रामणीप्रयोगः	३५२८	२
द्वादशप्रयोगः	द्वादशाहप्रयोगः	३५३९	१२
वाजपेयस्य सप्तस्तोत्राणि	वाजपेयस्य सप्तदशस्तोत्राणि	३५५९	२
बौधायनः	❀	३५७४	३
❀	बौधायनीयः	३५७४	१२
बौधायनः	❀	३५७५	३
❀	बौधायनीयः	३५७५	१२
सान्नाय्यप्रयोगः	सान्नाय्यप्रयोगः	३६५७	२
कौकिलीसौत्रामणिप्रयोगः	कौकिलीसौत्रामणीप्रयोगः	३६६८	२
चरकसौत्रामणिप्रयोगः	चरकसौत्रामणीप्रयोगः	३६६९	२
बौधायनः	❀	३७०८	३
❀	बौधायनीयः	३७०८	१२
प्रायःप्रणीतापद्धः	पयःप्रणीतापद्धः	३७३४	२

अशुद्धम्	शुद्धम्	क्रमसंख्या	स्तम्भे
सौत्रामणि	सौत्रामणी	३७३२, ३७३३, ३७८६	१२
प्रतिगरा	प्रतिगराः	३७४६	१२
अग्निषोमीयः	अग्नीषोमीयः	३७५७	१२
बौधायनः	☉	३७८९	३
☉	बौधायनीयः	३७८९	१२
आश्वलायनः	☉	३८२७	३
☉	आश्वलायनीयः	३८२७	१२
व्यौतिष्टोमस्य	व्योतिष्टोमस्य	३८२९	१२
सौत्रामणिप्रयोगः	सौत्रामणीप्रयोगः	३८३१	१२
प्राणाग्निहोत्रविधिः	प्राणाग्निहोत्रविधिः	३८३९	२
आण्डिल्वलाहोत्रम्	आण्डिल्वलाहोत्रम्	३८४१	२
प्रायश्चित्तप्रयोगः	प्रायश्चित्तप्रयोगः	३९०१	२
मूल्याध्यायपरिशिष्टम्	मूल्याध्यायपरिशिष्टव्याख्यानम्	३९५५	२
ऋक्सूत्री	ऋक्सूत्री (?)	४०४०	२
उहपक्षः	ऊहपक्षः	४०४६	२
चरणव्यूहः	चरणव्यूहः	४१११, ४१२१, ४३२६	२
उपलेख सभाष्यः	उपलेखः सभाष्यः	४१४५	२
गोपाल (टीकाकारः)	गोपालः (टीकाकारः)	४४०७	३
शङ्करानन्दः	शङ्करानन्दः (दीपिकाकारः)	४४५६	३
दीपिकाख्या	दीपिकाख्यम्	४४६४	१२
शङ्कराचार्यः	शङ्करानन्दः	४४७७	३
चतस्र उपनिषदः	चतस्र उपनिषदः	४५२८	२

अशुद्धम्	शुद्धम्	क्रमसंख्या	स्तम्भे
अथर्वशिरोपनिषदीपिका	अथर्वशिर उपनिषदीपिका	४५४०	२
आथर्वणोपनिषत्	आथर्वणोपनिषत्प्रभाष्यम्	४५६०	२
प्रभाष्यम्	⊛	४५६०	१२
कठोपनिषद्भाष्य	कठोपनिषद्भाष्य	४५९७	१२
शङ्कराचार्यः	शङ्कराचार्यः	४६२२	३
ई०वा० भास्यटिप्पणम्	ईशावास्यभाष्यटिप्पणम्	४६५४	२
⊛	केनोपनिषद्भाष्यटिप्पणञ्च	४६५५	१२
कण्वशास्त्रीया	सभाष्या, कण्वशास्त्रीया,	४७३५	१२
शङ्कराचार्यः	⊛	४७३९	३
उपनिषद्विशेषः	कैवल्योपनिषत्	४७५२, ४७५३	२
आरुण्यैर्योग-विश-तृतीय-चतुर्थ	आरुण्यैर्योग-नृसिंहतापनीय-कठ	४७८३	२
केनकठप्रभोपनिषदः मुण्डकात्मपट्क	केनकठप्रभोपनिषदः	४८६९	२
शङ्करभाष्यसहिता समूला	शङ्करभाष्यसहितम् समूलम्	५०५६	१२
केनोपनिषत्प्रभाष्यम्	केनोपनिषत्प्रभाष्यम्	५१८५	२
आथर्वणी (?)	⊛	५१९३	१२
⊛	आथर्वण्युपनिषत्	५१९४	१२
गोपालोत्तरतापनी	गोपालतापनीटीका	५२२९	२
सटीका	समूला	५२२९	१२
गोपालपूर्वोत्तरतापनीपयोपनिषत्	गोपालपूर्वोत्तरतापनीयोपनिषत्	५२९२	२
नारदोपनिषद अंशः	⊛	५३०३	१२
⊛	नारदोपनिषदोऽंशः	५३०४	१२
समूला	समूलम्	५३१८	१२
चित्तितैत्तिरीयमहानारायणोपनिषदः	चित्तितैत्तिरीयमहानारायणोपनिषदः	५३५६	२

अशुद्धम्	शुद्धम्	क्रमसंख्या	स्तम्भे
आनन्दगिरिः शङ्कराचार्यः	आनन्दगिरिः शङ्कराचार्यः (विवरणकारः)	५४०७	३
छान्दोपनि	छान्दोग्योपनि	५४०१	२
तैत्तिरीयशिक्षाब्रह्मविद्भृगु- वल्ल्युपनिषद्टीका	तैत्तिरीयशिक्षाब्रह्मविद्भृगु- वल्ल्युपनिषदः सटीकाः	५५३६	२
अपूर्णा समूला	टीका अपूर्णा	५५३६	१२
तापन्यु	तापिन्यु	५७६४, ५७९९, ५८०७, ५८०८, ६३६२, ६३६६, ६३७६, ६३८८-६३९४, ६४०६-६४०८, ६४१९, ६४२२, ६५६३ ।	२
तापनी	तापिनी	५७८७, ५७९५-५७९८, ५८००, ६३८४-६३८६, ६३९५, ६४१२-६४१६,	२
गारुडोपनिषदः	गारुडोपनिषदश्च	५९३८	१२
भाष्यवार्तिकटीक	भाष्यवार्तिकटीका	६१५३	२
माण्डूक्योपनिषत्कारिका	माण्डूक्योपनिषत्कारिका	६२७२	१
मृत्युलाङ्गलोपनिषत्	मृत्युलाङ्गलोपनिषत्	६२९६-६२९८	२
माण्डूक्योपनिषत्	माण्डूक्योपनिषत्	६३०२	२
वाजसनोयोपनिषद्भाष्यम्	वाजसनेयोपनिषद्भाष्यम्	६४४०	२
श्वेताश्वतरोपनिषत्	श्वेताश्वतरोपनिषत्	६५५७	२